



לשכת סוכני ביטוח
בישראל (ע"ר)

זה יעלה לנו בבריאות

ועידת הבריאות השנתית 2024

השוואות ביטוחי בריאות
המדריך המלא 2024

ברגע האמת רק סוכן ביטוח  בשכת סוכני הביטוח



לשכת סוכני ביטוח
בישראל (ע"ר)

השוואת כיסויי בריאות



סו"ב חגי לנצט,

מ"מ יו"ר ועדת הבריאות והסיעוד בלשכה.
העורך הראשי של חוברת ההשוואה האובייקטיבית היחידה
של ענף ביטוחי הבריאות בישראל

| השתנות פרמיה לאמבולטורי + כתבי שירות, באיזה גיל מתקבעת הפרמיה בכל כיסוי | הראל | הפניקס | מגדל | מנורה מבטחים | כלל ביטוח | איילון | הכשרה |
|--|---|--|--|---|--|--|--|
| יש תרופות בהתאמה אישית וטיפולים מחליפי ניתוח | יש תרופות בהתאמה אישית וטיפולים מחליפי ניתוח | יש מחליפי ניתוח | אין | אין | יש תרופות בהתאמה אישית וטיפולים מחליפי ניתוח | אין | אין |
| פוליסה אחידה - ניתוחים וטיפולים מחליפי ניתוח בישראל | | | | | | | |
| מספר מנתחי הסכם | 1441 | 1547 | 1332 | 1997 | 1575 | 1354 | 332 |
| כמה מסך המנתחים ניתוח בחברה ב-3 השנים האחרונות | 1089 | 809 | 1040 | 1101 | 986 | 570 | 40 |
| כמה מסך המנתחים ניתוח בחברה בשנה האחרונות | 967 | 686 | 1046 | 878 | 853 | 493 | 31 |
| פריסה גיאורפית של המנתחים: מרכז / ירושלים / צפון / דרום | צפון: 221 מרכז: 773 ירושלים: 550 דרום: 76 | צפון: 241 מרכז: 840 ירושלים: 437 דרום: 68 | צפון: 168 מרכז: 710 ירושלים: 494 דרום: 77 | צפון: 337 מרכז: 1541 ירושלים: 532 דרום: 97 | צפון: 303 מרכז: 957 ירושלים: 352 דרום: 83 | צפון: 184 מרכז: 791 ירושלים: 334 דרום: 45 | צפון: 80 מרכז: 40 ירושלים: 1 דרום: 11 |
| מספר פרופסורים בהסכם | 322 | 311 | 269 | 427 | 296 | 316 | 43 |
| כמות מנתחים לפי תחומים שכיחים: קרדיולוגיה / נירוכירורגיה / עיניים / גניקולוגיה | קרדיולוגיה: 111 נירוכירורגיה: 28 עיניים: 192 גניקולוגיה: 176 | קרדיולוגיה: 84 נירוכירורגיה: 42 עיניים: 207 גניקולוגיה: 186 | קרדיולוגיה: 88 נירוכירורגיה: 29 עיניים: 165 גניקולוגיה: 180 | קרדיולוגיה: 125 נירוכירורגיה: 38 עיניים: 256 גניקולוגיה: 272 | קרדיולוגיה: 76 נירוכירורגיה: 33 עיניים: 212 גניקולוגיה: 214 | קרדיולוגיה: 63 נירוכירורגיה: 27 עיניים: 187 גניקולוגיה: 147 | קרדיולוגיה: 6 נירוכירורגיה: 9 עיניים: 58 גניקולוגיה: 33 |
| השתתפות עצמית | 20% | 20% | 20% | 20% | 20% | 20% | 20% |

ההסכמים עם הרופאים המנתחים אינם כוללים בהכרח את כל ההליכים הרפואיים המבוצעים על ידם, וכי רשימת המנתחים היא דינאמית

| השתנות פרמיה לאמבולטורי + כתבי שירות, באיזה גיל מתקבעת הפרמיה בכל כיסוי | הראל | הפניקס | מגדל | מנורה מבטחים | כלל ביטוח | איילון | הכשרה |
|--|---|--|--|---|--|--|--|
| יש תרופות בהתאמה אישית וטיפולים מחליפי ניתוח | יש תרופות בהתאמה אישית וטיפולים מחליפי ניתוח | יש מחליפי ניתוח | אין | אין | יש תרופות בהתאמה אישית וטיפולים מחליפי ניתוח | אין | אין |
| פוליסה אחידה - ניתוחים וטיפולים מחליפי ניתוח בישראל | | | | | | | |
| מספר מנתחי הסכם | 1441 | 1547 | 1332 | 1997 | 1575 | 1354 | 332 |
| כמה מסך המנתחים ניתוח בחברה ב-3 השנים האחרונות | 1089 | 809 | 1040 | 1101 | 986 | 570 | 40 |
| כמה מסך המנתחים ניתוח בחברה בשנה האחרונות | 967 | 686 | 1046 | 878 | 853 | 493 | 31 |
| פריסה גיאורפית של המנתחים: מרכז / ירושלים / צפון / דרום | צפון: 221 מרכז: 773 ירושלים: 550 דרום: 76 | צפון: 241 מרכז: 840 ירושלים: 437 דרום: 68 | צפון: 168 מרכז: 710 ירושלים: 494 דרום: 77 | צפון: 337 מרכז: 1541 ירושלים: 532 דרום: 97 | צפון: 303 מרכז: 957 ירושלים: 352 דרום: 83 | צפון: 184 מרכז: 791 ירושלים: 334 דרום: 45 | צפון: 80 מרכז: 40 ירושלים: 1 דרום: 11 |
| מספר פרופסורים בהסכם | 322 | 311 | 269 | 427 | 296 | 316 | 43 |
| כמות מנתחים לפי תחומים שכיחים: קרדיולוגיה / נירוכירורגיה / עיניים / גניקולוגיה | קרדיולוגיה: 111 נירוכירורגיה: 28 עיניים: 192 גניקולוגיה: 176 | קרדיולוגיה: 84 נירוכירורגיה: 42 עיניים: 207 גניקולוגיה: 186 | קרדיולוגיה: 88 נירוכירורגיה: 29 עיניים: 165 גניקולוגיה: 180 | קרדיולוגיה: 125 נירוכירורגיה: 38 עיניים: 256 גניקולוגיה: 272 | קרדיולוגיה: 76 נירוכירורגיה: 33 עיניים: 212 גניקולוגיה: 214 | קרדיולוגיה: 63 נירוכירורגיה: 27 עיניים: 187 גניקולוגיה: 147 | קרדיולוגיה: 6 נירוכירורגיה: 9 עיניים: 58 גניקולוגיה: 33 |
| השתתפות עצמית | 20% | 20% | 20% | 20% | 20% | 20% | 20% |



| תקרה שנתית כוללת ואילו כיסויים כוללים בה | הראל | הפניקס | מגדל | מנורה מבטחים | כלל ביטוח | איילון | הכשרה |
|--|---|---|---|---|--|--|---|
| | 20,000 ₪ לשנת ביטוח (ועד 25,000 ₪ למבוטח ברצף מעל 60 חודשים) ועד לתקרה לטיפול. בדיקות אבחנתיות תחת התקרה הכוללת | 17,000 ₪ בשנה קלדארית הכוללת 15,000 ₪ עבור ייעוץ ובדיקות אבחנה + 2,000 ₪ להריון | בסיס/מורחב - בדיקות אבחנתיות מעל 250 ₪ סכום מירבי לשנה לכל הבדיקות האבחנתיות - 20,000 ₪ | עד 20,850 ₪ לשנת ביטוח בחלוקה הבאה - עד 15,000 ₪ עבור בדיקות אבחנתיות, התייעצויות, וסקירה גנטית ועד 5,850 ₪ תקרה עבור הריון | תקרה שנתית של 13,500 ₪ שיפוי בשיעור 80% מהתשלום בגין בדיקות רפואיות אבחנתיות. גבול אחריות מתקדמות, הראיית איברים פנימיים במערכת עיכול, באמצעות קפסולה, בדיקות הריון ולידה, (תקרה של 5,000 ₪), מחלת סרטן - אבחון, בדיקה ומניעה - תקרה 6,000 ₪ | תקרה שנתית 11,000 ₪ עבור הוצאות שהוצאו בגין רפואת מומחים והתייעצויות, בדיקות אבחנתיות וטכנולוגיות מתקדמות, הראיית איברים פנימיים במערכת עיכול, באמצעות קפסולה, בדיקות הריון ולידה, (תקרה של 5,000 ₪), מחלת סרטן - אבחון, בדיקה ומניעה - תקרה 6,000 ₪ | עד 11,500 ₪ לבדיקות אבחנתיות. ה"ע 20%. 1. הדמיה באמצעות טכנולוגיית רנטגן. 2. הדמיה באמצעות אולטרסאונד. 3. הדמיה באמצעות C.T. 4. הדמיה באמצעות P.E.T. C.T. 5. הדמיה באמצעות M.R.I. 6. קולונוסקופיה וירטואלית. 7. צנתור וירטואלי. 8. בדיקת אנדוסקופיה של מעי הדק באמצעות וידאו קפסולה 9. בדיקת מיפוי עצם/מפרק 10. בדיקות אקו לב 11. בדיקת אולטרסאונד דופלר תכת ממד צבעוני 12. צילום (שיקוף) רחם 13. הדמיה באמצעות M.R.A. 14. הדמיה באמצעות M.R.E. 15. בדיקת CT קרדיאלי (למבוטחים מעל גיל 45 בלבד). 16. בדיקת צפיפות עצם. 17. בדיקות מיפוי (מיפוי ורידים, מיפוי בלוטת מגן/רוק, מיפוי כבד, מיפוי כדוריות אדומות, מיפוי כבד וטחול, מיפוי SPECT כבד, מיפוי כליות סטטי ודינמי, מיפוי כליות SPECT, מיפוי מח סטטי, מיפוי עצמות, מיפוי עצמות SPECT, מיפוי ריאות). 18. בדיקות דופלר (דופלר עורקים, דופלר קרוטיס, דופלר כלי דם וריקוצלה של אשכים, דופלר בטן, דופלר כלי דם של הכליה, הכבד והטחול, דופלר ורידים). 19. אבחון פיברומיאלגיה. |



| האם קיימת חלוקה לשני רבדים בכיסוי בסיסי ומורחב אם כן הבאים בסיסי ומורחב | הראל | הפניקס | מגדל | מנורה מבטחים | כלל ביטוח | איילון | הכשרה |
|--|---|---|---|---|--|--|--|
| כן - בסיסי ומורחב | כן - בסיסי ומורחב | לא | כן, בסיסי ומורחב | לא | לא | לא | לא |
| ייעוץ עם רופא מומחה: מספר יעוצים בשנה, תקרת החזר לייעוץ, תחומים מיוחדים שמכוסים (פסיכיאטר וכד'..) | אין מגבלה למספר ייעוצים בשנה. בסיסי: 1500 ייעוץ מיוחד (אונקולוגיה, נירולוגיה, קרדיולוגיה), ייעוץ מהיר ברשת מומחים בה"ע 150 ₪, 300 ₪ ייעוץ אחר - הטבה 700 ₪ לשני ייעוצים. מורחב: עד 1,000 ₪ לייעוץ | עד 6 ייעוצים בשנה קלנדרית. עד 700 ₪ לייעוץ בכל סוגי ההתמחויות. התייעצות אחת בלבד עם פסיכיאטר מתוך כמות הייעוצים המכוסה + 160 ₪ לייעוץ במרכז המומחים של אסותא בכלל סוגי ההתמחויות. | בסיס עד 6 התייעצויות בשנת ביטוח עם רופא מומחה - 2 מתוכם עם פסיכיאטר. התייעצות עם נותן שירות בהסכם - ה"ע 120 ₪ להתייעצות, 220 ₪ עם פסיכיאטר. התייעצות בתור מהיר עם נותן שירות בהסכם תוך 3 ימי עסקים ממועד הפנייה למוקד השירות - ה"ע 250 ₪ 350 ₪ עם פסיכיאטר. במקרה בו אין נותן שירות בהסכם בתחום הרפואי הרלוונטי למצב הרפואי של המבוטח זכאות להחזר הוצאות בגובה 80% מההוצאה ולא יותר מ-800 ₪. מורחב - בנוסף לאמור בבסיס התייעצות עם רופא מומחה / פסיכיאטר שאינו בהסכם - קבלת החזר בגובה 80% מההוצאה ועד 800 ₪ להתייעצות. בתחום האונקולוגיה, נירולוגיה, קרדיולוגיה - קבלת החזר של 80% ועד 1,500 ₪. | עד 6 התייעצויות בשנה כולל 2 התייעצויות עם פסיכיאטר. החזר של עד 850 ₪ להתייעצות. | רופא בהסדר (רשת מומחי אסותא) - עלות של 100 ₪ בלבד 80% מהתשלום עד 800 ₪. 6 ייעוצים בשנה (מקסימום 2 לפסיכיאטר) | ללא הגבלה במספר התייעצויות, החזר 80% מההוצאות בפועל ולא יותר מ-900 ₪ להתייעצות ראשונה ועד 550 ₪ להתייעצות נוספת. אצל אותו מומחה. התייעצות בנוגע לבעיות אנטי אייג'ינג בהגבלה ל-2 יעוצים לאבחנה רפואית 1 לתקופה של 12 חודש. התייעצות רופא מומחה בנושא הריון ולידה. שירותי מומחה עולמי למנוי שקיים בידו אבחנה לסרטן בתחומים הרדיולוגיה, הפתולוגיה, אונקולוגיה | ייעוץ עם רופא מומחה - עד 5 התייעצות בכל שנת ביטוח ועד 1,000 ₪ לכל התייעצות. ספק בהסדר - ה"ע 90 ₪ |

| בדיקות אבחנתיות: תקרה שנתית, תקרה לבדיקה, תקרות מיוחדות (MRI לדוגמה) ורשימת בדיקות סגורה או פתוחה | הראל | הפניקס | מגדל | מנורה מבטחים | כלל ביטוח | איילון | הכשרה |
|---|---|---|---|---|--|--|---|
| רשימת בדיקות אבחנתיות פתוחה תחת התקרה הכוללת לבדיקה | רשימת בדיקות אבחנתיות פתוחה תחת התקרה הכוללת לבדיקה | עד תקרת הכיסוי (17,000 ₪) תקרות לבדיקה: הדמיה באמצעות MRI לרבות / MRA / MRE -MRT 4,500 ₪ לבדיקה. בדיקת CT PET - 5,000 ₪ לבדיקה בדיקה להולכה עצבית /פעילות חשמלית/ רנטגן- 1,500 ₪ לבדיקה US / בדיקות מעבדה בניהן בדיקות רגישות למזון ואלרגיה - 500 ₪ לבדיקה בדיקות נוספות בתקרה נוספת: CT קרדיאלי מניעתי של הלב - 2,500 ₪ לבדיקה הראיית איברים פנימיים במערכת העיכול באמצעות קפסולה- 5,000 ₪ לבדיקה קולונוסקופיה מניעית - 4,000 ₪ לבדיקה | רשימה פתוחה של בדיקות אבחנתיות, תחת התקרה השנתית הכוללת של 15,000 ₪ | רשימה פתוחה של בדיקות אבחנתיות, תחת התקרה השנתית הכוללת של 15,000 ₪ | 80% מהתשלום עד 4,500 ₪ לבדיקה. עד 13,500 ₪ לשנת ביטוח רשימה פתוחה לכל הבדיקות כולל רפואה מונעת וסל הריון | גובה התקרה השנתית 11,000 ₪, החזר של 80% מההוצאה בפועל, ועד התקרה עבור הבדיקה עד 1,500 ₪. בדיקות, MRA, MRI MRE ו-MRT תקרה עד 4,000 ₪. CT קרדיאלי מניעתי של לב וכלי הדם הכלליים למבוטח בדרגת סיכון גבוהה למחלות לב אחת ל-5 שנים עד לתקרה של 2,000 ₪ ובקיזוז 20% השתתפות עצמית.. אבחון ויעוץ גנטי למחלות תורשתיות- תקרה עד 3,200 ₪ בכפוף השתתפות עצמית של 20%. הראיית אברים פנימיים באמצעות קפסולה אחת ל-3 שנים - עד התקרה של 5,000 ₪ בקיזוז 20% השתתפות עצמית. | רשימת בדיקות סגורה, עד 4,500 ₪ לכל בדיקה ועד 11,500 ₪ בשנת ביטוח. ה"ע 20% |

| בדיקות אבחנתיות: תקרה שנתית, תקרה לבדיקה, תקרות מיוחדות (MRI לדוגמה) ורשימת בדיקות סגורה או פתוחה | הראל | הפניקס | מגדל | מנורה מבטחים | כלל ביטוח | איילון | הכשרה |
|---|---|---|---|---|---|--|--|
| רשימת בדיקות אבחנתיות פתוחה תחת התקרה הכוללת לבדיקה | רשימת בדיקות אבחנתיות פתוחה תחת התקרה הכוללת לבדיקה | עד תקרת הכיסוי (17,000 ₪) תקרות לבדיקה: הדמיה באמצעות MRI לרבות / MRA / MRE -MRT 4,500 ₪ לבדיקה. בדיקת CT PET - 5,000 ₪ לבדיקה בדיקה להולכה עצבית /פעילות חשמלית/ רנטגן- 1,500 ₪ לבדיקה US / בדיקות מעבדה בניהן בדיקות רגישות למזון ואלרגיה - 500 ₪ לבדיקה בדיקות נוספות בתקרה נוספת: CT קרדיאלי מניעתי של הלב - 2,500 ₪ לבדיקה הראיית איברים פנימיים במערכת העיכול באמצעות קפסולה אחת ל-3 שנים - עד התקרה של 5,000 ₪ בקיזוז 20% השתתפות עצמית. | רשימה פתוחה של בדיקות אבחנתיות, תחת התקרה השנתית הכוללת של 15,000 ₪ | רשימה פתוחה של בדיקות אבחנתיות, תחת התקרה השנתית הכוללת של 15,000 ₪ | 80% מהתשלום עד 4,500 ₪ לבדיקה ועד 1,200 ₪ לכל שנת ביטוח | זכאות לבדיקות סקר וקראשונה בתום השנה השלישית. סקר גילוי סרטן - 450 ₪ לבדיקות קולונוסקופיה מניעית - עד 4,400 ₪ בקיזוז ה.ע. 20%. | נמצא בבדיקות אבחנתיות או בסקר תקופתי (סקר לגילוי מחלת הסרטן /או סקר מנהלים) |

| קבלה לנספח עם חיתום / כלל חיתום | גיל כניסה מירבי | ספק שירות | תקופת אכשרה | כיסוי והשתתפות עצמית אבחון בסיסי | כיסוי והשתתפות עצמית אבחון מקיף |
|---------------------------------|-----------------|--|-------------|--|--|
| כלל חיתום | 69 | בית חולים אסותא רמת החייל, תל אביב, ואסותא חיפה. אבחון עיניים באסותא השלום | 60 יום | ביצוע בדיקות רפואיות אבחנתיות ראשוניות - דם, שתן, רנטגן, הנדרשות לביצוע במסגרת תהליך האבחון, השתתפות עצמית בסך 180 ₪ וגם - אבחון בסיסי עיניים - כולל בדיקות ספציפיות לעיניים ואבחון על ידי רופא מומחה לרפואת עיניים. | בדיקות רפואיות אבחנתיות נוספות לאבחון הבסיסי - MRI, בדיקות הדמייה, CT, ממוגרפיה, מיפויים, ביופסיות בשד, PET, CT ויתאפשרו לביצוע תוך 3 ימי עבודה. השתתפות עצמית (כוללת לאבחון) בסך 500 ₪ |
| כלל חיתום | 70 | הרצליה מדיקל סנטר | 90 ימים | ה"ע - 160 ₪ | ה"ע - 600 ₪ (כולל עלות אבחון בסיסי) |
| כלל חיתום | 75 | חברת שירותים בבעלות מלאה של מגדל BWELL | 90 / 30 יום | תהליך אבחון בסיסי הכולל פגישה ראשונית עם הרופא (דם, שתן, רנטגן) הנדרשות לביצוע עסקים אשר בסיומן ימסר למבוטח דו"ח אבחון הכולל את תוצאות תהליך האבחון. בנוסף, הליך האבחון כולל שיחה טלפונית עם רופא ממיי - בהתאם לבקשת המבוטח תוך יום עבודה אחד השתתפות עצמית: 180 ₪ | תהליך אבחון מקיף ובדיקות רפואיות - תוך 3 ימי עסקים לבידיקות: MRI, CT, PETCT, ממוגרפיה, מיפויים, ביופסיות בשד. יתר הבדיקות יבוצעו תוך 7 ימי עבודה. השתתפות עצמית: 500 ₪ סה"כ עבור תהליך האבחון הבסיסי והאבחון המקיף יחדיו |
| כלל חיתום | 70 | הרצליה מדיקל סנטר | 60 יום | בדיקות אבחנתיות ראשוניות - 160 ₪ (דם, שתן, רנטגן) הנדרשות לביצוע אפשרות לביצוע האבחון בוידאו צ"ט | בדיקות אבחנתיות נוספות לרבות MRI, CT, ממוגרפיה - 320 ₪ PETCT - 800 ₪ |
| לא קיים | 69 | פמי פרמיום | 90 יום | כיסוי מלא בכפוף להשתתפות עצמית בין 160 ₪ עד 320 ₪ תלוי בבדיקות נדרשות | כיסוי מלא בכפוף להשתתפות עצמית בגין בדיקת PET CT |
| לא קיים | 45 | פמי פרמיום | 45 יום | כיסוי מלא בכפוף להשתתפות עצמית בין 160 ₪ עד 320 ₪ תלוי בבדיקות נדרשות | כיסוי מלא בכפוף להשתתפות עצמית בגין בדיקת PET CT |

| כיסוי והשתתפות עצמית אבחון גניקולוגי | כיסויים מיוחדים | הראל | הפניקס | מגדל | מנורה מבטחים | כלל ביטוח | איילון | הכשרה |
|--|---|---|---|---|---|---|----------|-------|
| אבחון גניקולוגי מיוחד בהשתתפות עצמית של 300 ₪ לאבחון בסיסי 700 ₪ למרחב | אבחונים על ידי רופא מומחה ייעודי - נירולוגיה קרדיולוגיה אורתופדיה גניקולוגיה עיניים: אבחון בסיסי - 300 ₪ ה"ע ומורחב - 700 ₪ ה"ע | אבחונים על ידי רופא מומחה ייעודי - נירולוגיה קרדיולוגיה אורתופדיה גניקולוגיה עיניים: אבחון בסיסי - 300 ₪ ה"ע ומורחב - 700 ₪ ה"ע | התכנית בעלות מופחתת כאשר תרכש עם כיסוי ייעוץ ובדיקות | שירותי תמיכה וסיוע בעת אשפוז כולל בדיקות מעבדה עד הבית להכנה לאשפוז, ביקור רופא מומחה שבהסכם בעת אשפוז, שיחת יעוץ טלפוני עם פסיכולוג רפואי, שינוע עזרים רפואיים לאחר אשפוז, שירותי פינוי באמצעות אמבולנס, תמיכה רפואית ע"י רופא או אחות ושירותי עזר לבית. | כלול בהתאם לתנאי הפוליסה | אבחון בסיסי- השתתפות עצמית- 338 אבחון מקיף- השתתפות עצמית 789 ₪ | אין | |
| לא תגבה השתתפות עצמית בשיחה טלפונית עם הרופא הממין | לא תגבה השתתפות עצמית בשיחה טלפונית עם הרופא הממין | לא תגבה השתתפות עצמית בשיחה טלפונית עם הרופא הממין | לא תגבה השתתפות עצמית בשיחה טלפונית עם הרופא הממין | לא תגבה השתתפות עצמית בשיחה טלפונית עם הרופא הממין | לא תגבה השתתפות עצמית בשיחה טלפונית עם הרופא הממין | לא תגבה השתתפות עצמית בשיחה טלפונית עם הרופא הממין | אין | |
| טכנולוגיות מתקדמות ואביזרים רפואיים - אמבולטורי | | | | | | | | |
| שם מסחרי ומס' נספח | לא קיים | טיפולים פרימיום תכנית 519, מהדורה 10/2023 | טיפולים בטכנולוגיות מתקדמות ואביזרים רפואיים - מק"ט 541111190 | טיפולים בטכנולוגיות מתקדמות ואביזרים רפואיים (TOP 714) | טיפולים בטכנולוגיות מתקדמות ואביזרים רפואיים (3156) | טיפולים בטכנולוגיות מתקדמות ואביזרים רפואיים - נספח 1343 | לא קיים | |
| קבלה לנספח עם חיתום / כלל חיתום | עם חיתום | עם חיתום | עם חיתום | עם חיתום | עם חיתום | עם חיתום | עם חיתום | |
| גיל כניסה מירבי | 60 | 75 | 65 | 60 | 69 | 69 | | |
| תקרת כיסוי | 100,000 ₪ | עד 80% מההוצאה בפועל ועד לסך של 100,000 ₪ לכל תקופת הביטוח. | עד 110,000 ₪ הסכום מתחדש כל שנתיים | עד 100,000 ₪ הסכום מתחדש כל שנתיים | עד 80,000 ₪ הסכום מתחדש כל שנתיים | עד 80,000 ₪ הסכום מתחדש כל שנתיים | | |

| הכשרה | איילון | כלל ביטוח | מנורה מבטחים | מגדל | הפניקס | הראל | כיסוי לאביזרים רפואיים |
|---------|---|--|---|---|---------|---|---|
| לא קיים | אביזרים רפואיים שעלותם מעל 500 ₪ | 90% מהתשלום עד 100,000 ₪ לשנתיים. תקרה מאוחדת לכל הכיסויים. | קיים כיסוי לאביזרים מעל 500 ₪ (רשימה פתוחה) | אביזר רפואי המיועד להקלה על סימפטומים רפואיים או טיפול במחלה או נכות או משמש ככלי עזר לבעל מוגבלות פיזית או תחליף של איבר אנטומי שעלותו מעל 500 ₪ ומחירו כפי שמתפרסם ע"י משרד הבריאות גבוה מ-500 ₪. | לא קיים | קיים, מעל 500 ₪ עד התקרה הכוללת לתקופת ביטוח בסך 100,000 ₪ | כיסוי לאביזרים רפואיים |
| | טכנולוגיות רפואיות לטיפול בכאב | קיים | קיים | קיים | קיים | קיים עד התקרה הכוללת לתקופת ביטוח בסך 100,000 ₪ | כיסוי לטיפולים במרפאת כאב |
| | הזרקות לטיפולים רפואיים לרבות הזרקות של חומרי שגשוג למפרקים | קיים | קיים | קיים | קיים | קיים עד התקרה הכוללת לתקופת ביטוח בסך 100,000 ₪ | כיסוי הזרקות רפואיות |
| | מתן חמצן בלחץ הגבוהים מהלחץ האטמוספירי כחלק מטיפול רפואי על מקובלות בעולם. | קיים כיסוי עד 22,000 ₪ מתחדשים אחת לשנתיים | קיים | קיים | קיים | קיים עד התקרה הכוללת לתקופת ביטוח בסך 100,000 ₪ | כיסוי לטיפולים בתא לחץ |
| | טכנולוגיות רפואיות לטיפול עקב מחלה אונקולוגית | קיים | קיים | קיים | קיים | קיים עד התקרה הכוללת לתקופת ביטוח בסך 100,000 ₪ | כיסוי לטיפולים מיוחדים למחלה אונקולוגית |
| | טכנולוגיות רפואיות לטיפולים המוגדרים כעילי, לביצוע או שימוש, בישראל או בחו"ל. | קיים כיסוי עד 15,000 ₪ לתקופת ביטוח לכל קיזוז מסכום הביטוח המירבי. | קיים | קיים | קיים | סכום הכיסוי מתחדש כל שנתיים, כלא רשימה מוגבלת של טכנולוגיות | כיסויים מיוחדים |

| הכשרה | איילון | כלל ביטוח | מנורה מבטחים | מגדל | הפניקס | הראל | שם מסחרי ומס' נספח |
|---------|---------|-----------|--------------|--|---|--|---------------------------------|
| לא קיים | לא קיים | לא קיים | לא קיים | ליווי רפואי וטיפולים אגב אירוע רפואי משמעותי כגון ניתוח, טיפול מחליף ניתוח, אשפוז או מחלה קשה- מק"ט 54111191 | ליווי רפואי אגב אירוע רפואי משמעותי תכנית 6794 | ליווי רפואי וטיפולים משמעותי תכנית 526, מהדורה 05/2024 | שם מסחרי ומס' נספח |
| | | | | עם חיתום | עם חיתום | עם חיתום | קבלה לנספח עם חיתום / כלא חיתום |
| | | | | כמפורט מטה | פרק א'- טיפולים לאחר אירוע רפואי - פרק ב' - ליווי לאחר אירוע רפואי- רופא מלווה אישי- ספק הסכם פמי פרמיום | החזרים - ספקים פרטיים לצד שירות ליווי רפואי | החזר על ספק הסכם / ספק פרטי |
| | | | | 75 | 70 | 69 | גיל כניסה מירבי |
| | | | | אירוע רפואי משמעותי הינו ניתוח, טיפול מחליף ניתוח, אשפוז מעל 3 ימים או מחלה קשה שאירעו או התגלו במבטח במהלך תקופת הביטוח ולאחר תקופת האכשרה. | פרק א'- מצבו הרפואי של המבוטח אגב מחלה או מחלה קשה, אשר אירע לראשונה במהלך תקופת הביטוח ולאחר 90 ימים ואשר מחייב, על פי הוראת רופא מומחה בישראל, ביצוע טיפולים בהתאם ובכפוף לתנאים המפורטים בתכנית פרק ב'- מקרה הביטוח הוא מצבו הרפואי של המבוטח אגב ניתוח, אשפוז או מחלה קשה, אשר אירע לראשונה במהלך תקופת הביטוח ולאחר ובגינו נדרש ליווי רפואי בהתאם לשירותים המפורטים בפרק ב'. | ניתוח, אשפוז מעל 3 לילות או מחלה קשה. במקרה של פיזיותרפיה והידרותרפיה - יכוסה גם במקרה של בעיה רפואית שבוצעה בדיקה רלוונטית בניגה. | מה מוגדר כאירוע מזכה בתוכנית |

| הכשרה | איילון | כלל ביטוח | מנורה מבטחים | מגדל | הפניקס | הראל | כיסוי לפיזיותרפיה: מס' טיפולים, תקרת החזר |
|---------|---------|-----------|--------------|---------|---------|---------|--|
| לא קיים | לא קיים | לא קיים | לא קיים | לא קיים | לא קיים | לא קיים | <p>החזר 60% ועד 300 ₪ לטיפול ולא יותר מ 15 טיפולים למקרה ביטוח ועד 10,000 ₪ כ- 2 שנות ביטוח (הסכום מתחדש)</p> <p>12 טיפולים במהלך שנה (ממועד קרות מקרה הביטוח) 20% ה"ע עד 200 ₪ לטיפול ועד 2,000 ₪ סה"כ לכל הטיפולים לשנה קלנדרית</p> <p>החזר 60% ועד 180 ₪ לטיפול (ממועד קרות מקרה הביטוח) 20% ה"ע עד 200 ₪ לטיפול ועד 2,000 ₪ סה"כ לכל הטיפולים לשנה קלנדרית</p> <p>קלינאית תקשורת בהסכם - ה"ע 50 ₪ לכל טיפול. נותן שירות אחר - החזר של 80% מההוצאה ועד 180 ₪ לטיפול</p> <p>עד 12 טיפולי התעמלות שיקומית לאחר אירוע לב/אירוע מוחי, CVA או לאחר ניתוח אורתופדי בכפוף להפניית רופא מומחה בתוך שנה מהמקרה, החזר של 60% מההוצאה ועד 120 ₪ לטיפול.</p> <p>עד 10 טיפולים במרפאות כאב בבית חולים פרטי או ציבורי נותן שירות אחר - בבית חולים פרטי - החזר של 80% מההוצאה ועד 150 ₪ בגין כל טיפול.</p> <p>טיפול בבית חולים ציבורי ללא השתתפות החברה - החזר עבור ה"ע שישלם המבוטח עד 75 ₪ לטיפול.</p> |

| הכשרה | איילון | כלל ביטוח | מנורה מבטחים | מגדל | הפניקס | הראל | כיסויי ייחודיים | | |
|---------|---------|-----------|--------------|---|--|--|--|---|------------------------|
| לא קיים | לא קיים | לא קיים | לא קיים | <p>באירוע רפואי משמעותי להגדרתו בתנאי הביטוח, כיסוי עבור:</p> <ol style="list-style-type: none"> שירותי מוקד אגב אירוע רפואי משמעותי: שירות מוקד רפואי, בדיקות לפני ניתוח או אשפוז טיפול שיקום עקב אירוע רפואי משמעותי: טיפולי שיקום, טיפולי שיקום דיבור על ידי קלינאי תקשורת, התעמלות שיקומית לאחר אירוע לב או ניתוח אורתופדי, טיפול במרפאות כאב בבי"ח פרטי או במרפאות שבהסכם שירות מלווה רפואי אישי (קונסיליום) במצבים רפואיים מורכבים | <p>ליווי למשך תקופה של 24 חודשים הכוללת: מוקד שירות טלפוני מנהל תיק אישי התייעצות עם רופא אישי הכוונה על ידי עובדת סוציאלית ליווי על ידי אחות וועדה רפואית מפגשי טיפול עם רופא מומחה ברפואת כאב מפגשי טיפול עם פסיכולוג ו/או פסיכותרפיסט</p> | <p>באירוע רפואי להגדרתו כיסוי עבור טיפולים - ריפוי בעיסוק, קלינאות תקשורת, פיזיותרפיה ו/או הידרותרפיה, שירות אחות פרטית במהלך אשפוז. וכן שירות רפוא מלווה פלוס - ליווי רפואי אישי, שירותי מידע והכוונה בנוגע לזכויות, ייעוץ פסיכיאטרי ועוד</p> | <p>כחלק מהטיפולים בפרק א': בדיקת אונקוטייפ להתאמת טיפול כימותראפי במחלת הסרטן</p> <p>שמירת מח עצם לתקופות ארוכות למבוטח החולה במחלת הסרטן</p> <p>הקפאת זרע וביציות למבוטח החולה במחלת הסרטן</p> <p>טיפול רדיותרפיה הכוללים סימולציה טרום טיפול</p> <p>רדיותרפיה (סימולציה על ידי CT לשם תכנון תכנית הקרנות)</p> <p>בריתרפיה (קרניה פנימית)</p> <p>אביזרים מיוחדים להקלה על סימפטומים במחלת הסרטן</p> <p>חנות דעת שנייה מחו"ל</p> | <p>שירות רפואי מלווה רפואי אישי (קונסיליום) במצבים רפואיים מורכבים: ליווי רפוא מומחה אישי, לימוד ההיסטוריה הרפואית של המבוטח וביצוע הערכה ראשונית של המקרה הרפואי, פגישה אישית עם הרופא המומחה האישי תוך 3 ימי עסקים ממועד אישור הזכאות, מכתב מסכם תוך 7 ימי עסקים ממועד סיום תקופת השירות. ה"ע 1,200 ₪ לכל מקרה רפואי בתקופת ביטוח ובמקרה של מחלת הסרטן ה"ע מופחתת בסך של 750 ₪.</p> | <p>כיסויי ייחודיים</p> |

| הכשרה | איילון | כלל ביטוח | מגדל | הפניקס | הראל | ריפוי בעיסוק פיזיותרפיה |
|--|--------|---|--|--|--|--|
| עד 25 טיפולים ועד 200 ₪ לטיפול ה"ע הסכם - 2,000 ₪ ועד ל-50 ₪ ה"ע לא בהסכם - 25% (ריפוי בעיסוק/ הידרותרפיה / רכיבה טיפולית / טיפול באומנויות) | אין | 80% עד 400 ₪ 2 פגישות | לא, אך קיים בייעוץ אונליין | לא קיים | לא קיים | ריפוי בעיסוק 50% ועד 300 ₪ לטיפול ועד 3,000 ₪ בשנה |
| טיפול רגשי באומנויות (רכיבה טיפולית שחייה לציין האם יש כיסוי בעיה רגשית בנוסף להתפתחותית) | אין | ריפוי בעיסוק; ספק הסדר- ה"ע 40 ₪ החזר- 120 ₪ (25% ה"ע) עד 16 בשנה | לא, אך קיים בנספח ליווי רפואי וטיפולים משמעותי | ריפוי בעיסוק/ פיזיותרפיה- 12 טיפולים בשנה. החזר של עד 132 ₪ לטיפול אצל ספק שאינו בהסדר או השתתפות עצמית של 44 ₪ אצל ספק בהסדר | כיסוי לבעיה התפתחותית החזר 50% ועד 300 ₪ לטיפול ועד 3,000 ₪ בשנה | ריפוי בעיסוק 50% ועד 300 ₪ לטיפול ועד 3,000 ₪ בשנה |
| טיפול פסיכולוגי פסיכיאטרי | אין | רק אצל ספק הסדר: 90 ₪ פגישה ראשונה, 120 ₪ להמשך עד 18 בשנה | לא, אך קיים בייעוץ אונליין | טיפול באמצעות פסיכולוג חינוכי או קליני / עובד סוציאלי / פסיכותרפיסט - עד 18 טיפולים בשנת ביטוח) ספק בהסדר בלבד. השתתפות עצמית - 100 ₪ טיפול ראשון ולאחר מכן 133 ₪ לטיפול | החזר 50% ועד 300 ₪ לטיפול ועד 3,000 ₪ בשנה | החזר 50% ועד 300 ₪ לטיפול ועד 3,000 ₪ בשנה |
| טיפול להרטבה | אין | החזר 50% ועד 300 ₪ לטיפול ועד 3,000 ₪ בשנה | קיים כיסוי עד 12 מפגשים. החזר של עד 122 ₪ לטיפול אצל ספק לא בהסדר. או 76 ₪ לספק בהסדר. | קיים כיסוי עד 12 מפגשים. החזר של עד 122 ₪ לטיפול אצל ספק לא בהסדר. או 76 ₪ לספק בהסדר. | החזר 50% ועד 300 ₪ לטיפול ועד 3,000 ₪ בשנה | החזר 50% ועד 300 ₪ לטיפול ועד 3,000 ₪ בשנה |
| טיפול בעיות שינה | אין | מעבדת שינה מכוסה תחת ייעוץ ובדיקות | לא, אך קיים בייעוץ ובדיקות אבחנתיות מורחב | מעבדת שינה מכוסה תחת ייעוץ ובדיקות | מעבדת שינה מכוסה תחת ייעוץ ובדיקות | מעבדת שינה מכוסה תחת ייעוץ ובדיקות |

| הכשרה | איילון | כלל ביטוח | מגדל | הפניקס | הראל | הדרכת הורים ייעוץ רפואי מיוחד לילדים |
|---|--------|---|--|--|--|--|
| עד 10 טיפולים ועד 80 ₪ לטיפול ה"ע הסכם - 40 ₪ 50% | אין | 80% עד 100 ₪ 10 טיפולים | לא, אך קיים בכתב שירות רפואה משלימה | לא, אך קיים בכתב שירות רפואה משלימה | לא, אך קיים בכתב שירות רפואה משלימה | לא, אך קיים בייעוץ אונליין |
| טיפול רגשי באומנויות (רכיבה טיפולית שחייה לציין האם יש כיסוי בעיה רגשית בנוסף להתפתחותית) | אין | ריפוי בעיסוק; ספק הסדר- ה"ע 40 ₪ החזר- 120 ₪ (25% ה"ע) עד 16 בשנה | לא, אך קיים בכתב שירות רפואה משלימה | ריפוי בעיסוק/ פיזיותרפיה- 12 טיפולים בשנה. החזר של עד 132 ₪ לטיפול אצל ספק שאינו בהסדר או השתתפות עצמית של 44 ₪ אצל ספק בהסדר | כיסוי לבעיה התפתחותית החזר 50% ועד 300 ₪ לטיפול ועד 3,000 ₪ בשנה | ריפוי בעיסוק 50% ועד 300 ₪ לטיפול ועד 3,000 ₪ בשנה |
| טיפול פסיכולוגי פסיכיאטרי | אין | רק אצל ספק הסדר: 90 ₪ פגישה ראשונה, 120 ₪ להמשך עד 18 בשנה | לא, אך קיים בייעוץ אונליין | טיפול באמצעות פסיכולוג חינוכי או קליני / עובד סוציאלי / פסיכותרפיסט - עד 18 טיפולים בשנת ביטוח) ספק בהסדר בלבד. השתתפות עצמית - 100 ₪ טיפול ראשון ולאחר מכן 133 ₪ לטיפול | החזר 50% ועד 300 ₪ לטיפול ועד 3,000 ₪ בשנה | החזר 50% ועד 300 ₪ לטיפול ועד 3,000 ₪ בשנה |
| טיפול להרטבה | אין | החזר 50% ועד 300 ₪ לטיפול ועד 3,000 ₪ בשנה | קיים כיסוי עד 12 מפגשים. החזר של עד 122 ₪ לטיפול אצל ספק לא בהסדר. או 76 ₪ לספק בהסדר. | קיים כיסוי עד 12 מפגשים. החזר של עד 122 ₪ לטיפול אצל ספק לא בהסדר. או 76 ₪ לספק בהסדר. | החזר 50% ועד 300 ₪ לטיפול ועד 3,000 ₪ בשנה | החזר 50% ועד 300 ₪ לטיפול ועד 3,000 ₪ בשנה |
| טיפול בעיות שינה | אין | מעבדת שינה מכוסה תחת ייעוץ ובדיקות | לא, אך קיים בייעוץ ובדיקות אבחנתיות מורחב | מעבדת שינה מכוסה תחת ייעוץ ובדיקות | מעבדת שינה מכוסה תחת ייעוץ ובדיקות | מעבדת שינה מכוסה תחת ייעוץ ובדיקות |

| הכשרה | איילון | כלל ביטוח | מנורה מבטחים | מגדל | הפניקס | הראל | |
|-------------------------------|---|----------------------------------|---|---|---|--|--|
| כתב שירות רפואה משלימה | | | | | | | |
| לא קיים | נספח 1315 - כתב שירות לרפואה משלימה | כתב שירות רפואה משלימה (3063) | טיפולים TOP טיפולים אלטרנטיביים ופרה רפואיים (716) מהדורה 02/2024 | כתב שירות רפואה משלימה - מק"ט 541111192 | כתב שירות - שירותי רפואה משלימה (אלטרנטיבית) תכנית 6792 | שירותי רפואה משלימה אצל נותן שירות שבהסכם מהדורה 10/2023 | שם מסחרי ומס' כתב השירות |
| | כלא חיתום | כלא חיתום | כלא חיתום | כלא חיתום | כלא חיתום | כלא חיתום | קבלה לכתב השירות עם חיתום / כלא חיתום |
| | 75 | 85 | 70 | 75 | ללא הגבלה | 69 | גיל כניסה מירבי |
| לא קיים | השירות ניתן באמצעות ספק בלבד. השתתפות עצמית בסך של 60 ₪ לכל טיפול אצל נותן שירות במרפאה. טיפול המבוצע בבית המנוי - ה.ע. 75 ₪ במידה ולא ניתן לספק שירות בטווח של 30 ק"מ מביתו של המבוטח - תתאפשר קבלת שירות ע"י נותן שירות אחר - ינתן החזר של 50% מעלות הטיפול ועד לתקרה של 100 ₪ לכל טיפול. | ספק הסכם / ספק פרטי לבחירת הלקוח | ספק הסכם / ספק פרטי לבחירת הלקוח | ספק הסכם \ ספק פרטי לבחירת הלקוח | השירות ניתן באמצעות ספק שירות בלבד. | ספק הסכם בלבד (אלא אם אין נותן שירות ברדיוס של 30 ק"מ מבית המבוטח) | האם יש החזר אצל ספק הסכם / ספק פרטי |
| | מנוי שניתנה לו הפניה בכתב מרופא לקבלת שירות בשל מצבו הרפואי זכאי לבצע 20 טיפולים בשנת ביטוח | 20 טיפולים בשנה | 16 טיפולים בשנה | 16 טיפולים בשנה | 10 טיפולים בשנה | 12 טיפולים בשנה | מס' טיפולים בשנה |

| הכשרה | איילון | כלל ביטוח | מנורה מבטחים | מגדל | הפניקס | הראל | |
|---|--|--|--|--|---|----------------------|--|
| בדיקת שמיעה אחת ועד 50 ₪ ה"ע הסכם - 25 ₪ ה"ע לא בהסכם - 50% | אין | ראייה - 80% עד 250 ₪ שמיעה - 80% עד 500 ₪ | מכוסה בייעוץ ובדיקות | לא, אך קיים בייעוץ ובדיקות אבחנתיות | בדיקת ראייה: רק אצל ספק הסדר ללא ה"ע בדיקת שמיעה: רק אצל ספק הסדר 50 ₪ ה"ע | מכוסה בייעוץ ובדיקות | בדיקת ראייה / שמיעה |
| שירות חקר רפואי עבור חולים במחלה מורכבת, ללא הגבלה. ה"ע 300 ₪ הוראה מתקנת/ קלינאי תקשורת - 10 טיפולים ועד 75 ₪ לטיפול ה"ע הסכם - 50 ₪ ה"ע לא בהסכם - 50% | טיפול באמצעות קלינאי תקשורת ו/או הוראה מתקנת - עד 12 טיפולים בשנת ביטוח - ה.ע. אצל ספקי הסדר - טיפול פרונטלי - 40 ₪, טיפול און ליין מקוון - 40 ₪, החזר בגין ספק לא בהסדר - 75% מההוצאה ועד 120 ₪ לטיפול. | ביקור במרפאת חירום קלינאי תקשורת | מספר רב של סוגי טיפולים המתחדשים כל שנה רבות ריפוי בעיסוק, הוראה מתקנת וקלינאי תקשורת. בנוסף ייחודי- כיסוי למאמן כושר ותזונה | קיים כיסוי גם לקלינאות תקשורת, הוראה מתקנת, פסיכותרפיה וטיפול בהפרעות אכילה. | קלינאי תקשורת: ספק הסדר- ה"ע 40 ₪ החזר- 80 ₪ (20% ה"ע) | הראל - אין ספק שירות | כיסויים מיוחדים |
| פמי פרמיום | www.femi.com 03-5688145 | השירות ניתן על ידי כלל ביטוח | פמי פרמיום 03-5688100 להגשת תביעות- Tviot@femi.com | ביקורופא 1-700-50-39-83 | | | שם ספק שירות טלפון ומייל של נותן השירות |

| הכשרה | איילון | כלל ביטוח | מגדל | הפניקס | הראל | סוגי טיפולי רפואה משלימה | |
|---------|--|--|---|---|--|---|---|
| לא קיים | אקופונקטורה (דיקור סיני), סוג'וק, עיסוי רפואי במקרה שח אירוע תאונתי, רפלקסולוגיה, שיאצו, פלדקרייז, אוסטואופטיה, שיטת אלכסנדר, ביופידבק, הומיאופתיה, דיאטטי, שיטת טווינה, עיסוי רפואי, עיסוי רקמות עמוק, עיסוי תאינדי, לומי לומי, סוג'וק, חדרי מלח, פיזיותרפיה, אירודיה | 22 סוגי טיפולים: אקופונקטורה, רפלקסולוגיה, שיאצו, סוג'וק, פאולה, אוסטואופתיה, כירופרקטיקה הומיאופתיה, דיאטטי, שיטת אלכסנדר, פרחי באך, שיטת טווינה, עיסוי רפואי, עיסוי רקמות עמוק, עיסוי תאינדי, לומי לומי, סוג'וק, חדרי מלח, פיזיותרפיה, אירודיה | 23 סוגי טיפולים: אוסטואופתיה, אירודיה, אקופונקטורה (דיקור סיני), ביו-פידבק, דיקור יפני, הומוטוקסיקולוגיה, הומיאופתיה, היפנזה, חדרי מלח, שיטת אלכסנדר, ייעוץ דיאטטי, כירופרקטיקה, נטורופתיה, סוג'וק, פאלם תרפי, פלדנקרייז, פרחי באך, צ'י גונג, רייקי, שיאצו, שיטת אלכסנדר, שיטת פאולה. | אקופונקטורה (דיקור סיני) רפלקסולוגיה שיאצו סוג'וק פאולה אוסטואופתיה כירופרקטיקה הומיאופתיה, דיאטטי, שיטת אלכסנדר, ביופידבק נטורופתיה יעוץ דיאטטי שיטת אלכסנדר פרחי באך חדרי מלח | אקופונקטורה (דיקור סיני) רפלקסולוגיה שיאצו סוג'וק פאולה אוסטואופתיה, כירופרקטיקה הומיאופתיה, דיאטטי, שיטת אלכסנדר, ביופידבק, הומיאופתיה, היפנזה, חדרי מלח, שיטת אלכסנדר, ייעוץ דיאטטי, כירופרקטיקה, נטורופתיה, סוג'וק, פאלם תרפי, פלדנקרייז, פרחי באך, צ'י גונג, רייקי, שיאצו, שיטת אלכסנדר, שיטת פאולה. | סוגי טיפולים: אקופונקטורה, שיטת טווינה, רפלקסולוגיה, שיאצו, פלדנקרייז, אוסטואופתיה, ביו פידבק, ייעוץ דיאטטי, הומיאופתיה, כירופרקטיקה, נטורופתיה, פרחי באך, חדרי מלח, עיסוי רפואי עקב אשפוז לאחר תאונה | שירותים הניתנים בבית המנוי ע"י נותן שירות שבהסכם: אקופונקטורה (דיקור סיני), רפלקסולוגיה, שיאצו, סוג'וק. |
| לא קיים | אין, אך מכוסה בתוכנית ליווי וטיפולים | קיים עד 20 טיפולים בשנה כמפורט בתנאי כתב השירות | קיים בנספח ליווי רפואי משמעותי כגון ניתוח, אשפוז או מחלה קשה. עד 20 טיפולי שיקום - ע"י פיזיותרפיסט - בהסכם ה"ע 50 ₪ לטיפול, לא בהסכם - החזר בגובה 80% מההוצאה ולא יותר מ-180 ₪ לטיפול. | אין, אך מכוסה בתוכנית ליווי וטיפולים | אין, אך מכוסה בתוכנית ליווי וטיפולים | אין, אך מכוסה בתוכנית ליווי וטיפולים | |

| הכשרה | איילון | כלל ביטוח | מגדל | הפניקס | הראל | תקרת החזר לטיפולי אצל ספק פרטי |
|---------|--|--|---|--|---|---|
| לא קיים | אקופונקטורה (דיקור סיני), סוג'וק, עיסוי רפואי במקרה שח אירוע תאונתי, רפלקסולוגיה, שיאצו, פלדקרייז, אוסטואופטיה, שיטת אלכסנדר, ביופידבק, הומיאופתיה, דיאטטי, שיטת אלכסנדר, פרחי באך, שיטת טווינה, עיסוי רפואי, עיסוי רקמות עמוק, עיסוי תאינדי, לומי לומי, סוג'וק, חדרי מלח, פיזיותרפיה, אירודיה | 50% בסך 140 ₪ לטיפול | במסלול קבלת שירות מנותן שירות אחר - שיפוי (החזר כספי) בסך של 50% מעלות הטיפול ששולמה בפועל, אך לא יותר מ-120 ₪ לכל טיפול. | השירות ניתן באמצעות ספק שירות בלבד. | החזר של 50% ועד 100 ₪ במקרה של מרחק מעל 30 ק"מ של נותן שירות מהמגורים | תקרת החזר לטיפולי אצל ספק פרטי |
| לא קיים | באמצעות נותן שירות בלבד. השתתפות עצמית בסך של 60 ₪ לכל טיפול אצל נותן שירות במרפאה. טיפול המבוצע בבית המנוי - ה.ע. 75 ₪ | 47 ₪ לכל טיפול במרפאת הנותן השירות 72 ₪ לכל טיפול בבית המנוי | במסלול קבלת שירות מנותן שירות שבהסכם - השתתפות עצמית בסך של 55 ₪ בעבור כל טיפול / או התייעצות שיבוצעו במרפאת נותן השירות שבהסכם. השתתפות עצמית בסך של 75 ₪ בעבור כל טיפול ו/או התייעצות שנותן שירות שבהסכם יבצע בבית המנוי. **פנישת ייעוץ ראשונה - תוך 2 ימי עסקים מקבלת פניית המנוי כמוקד. | 20% ממחיר השירות שניתן במחירות מרפאת ההסדר | 55 ₪ | שיעור השתתפות עצמית |
| לא קיים | אין, אך מכוסה בתנאי הפוליסה המלאים | פמי פרמיום 03-6388400 | פמי פרמיום 03-5688100 להגשת תביעות- Tviot@femi.com הגשת | חברת "נטלי" 1-700-700-632 שלוחה 2 | טרנט קר | שם ספק שירות טלפון ומייל של נותן השירות |

| הכשרה | איילון | כלל ביטוח | מגדל | הפניקס | הראל | פירוט הכיסוי לרפואת ילדים משפחה |
|---------|--|---|---|--|---|---|
| לא קיים | זכאות להתיעצות מקוונת עם רופא משפחה או ילדים ללא הגבלה של פניות. השירות ינית על ידי רופא שבהסכם תוך 90 דקות ממועד פנייתו והעברת מסמכים רפואיים | אין השתתפות עצמית. הייעוץ יתקיים עד 90 דקות מרגע קבלת הפניה | רופא ילדים/ משפחה - כלל השתתפות עצמית, קבלת ייעוץ תוך 90 דקות | רופא ילדים/ משפחה - כלל השתתפות עצמית, קבלת ייעוץ תוך 90 דקות | התייעצות מקוונת ללא הגבלה של מספר ההתייעצויות, ללא תקופת אכשרה וללא תשלום דמי השתתפות. תוך 90 דק' | התייעצות online עם רופא משפחה או רופא ילדים תוך 30 דקות ממועד הפנייה וכולל המשך טיפול במרפאות לרפואה ראשונית ללא ה"ע. |
| | לא כולל | לא כולל | לא כולל | לא כולל | כולל | האם כולל פענוח בדיקות הדמייה |
| | קיים כיסוי בכתב שירות אחר | קיים כיסוי בהפניית רופא כללי בהסכם. השתתפות עצמית- 35 ₪ | לצורך איסוף מידע רפואי מבית המנוי לפני ייעוץ | כולל איסוף מידע רפואי (לרבות בדיקות הדמייה) לקראת הייעוץ המקוון - רופא בהסכם יגיע לבית המנוי לפני הייעוץ, בתשלום השתתפות עצמית בסך של 90 ₪. השירות כולל: מיילי שאלון רפואי לצורך העברה לרופא המומחה המייעץ שבהסכם, סיוע למנוי להתכונן לייעוץ המקוון, תשאול המנוי אודות מצבו הרפואי הרלבנטי, הכנת סיכום תשאול והעברתו למוקד השירות. איסוף מסמכים רפואיים רלבנטיים כפי שיימסרו מאת המנוי, סידור המסמכים הרפואיים הרלבנטיים והעברתם למוקד השירות. | קיים בכתב שירות נפרד | רופא עד הבית |

| הכשרה | איילון | כלל ביטוח | מגדל | הפניקס | הראל | כיסויים מיוחדים |
|-------|--------|-----------|---|--------|---|-----------------|
| | | | ייעוץ מקוון (אונליין) עם תזונאי / דיאטן -המפגש הראשון יתואם תוך יום עסקים. עד 12 מפגשים מתוכם זכאות למפגש אחד פרונטלי. ה"ע 45 ₪ למפגש מקוון וה"ע 90 ₪ לפרונטלי. ייעוץ מקוון נפשי עם פסיכולוג בהסכם -המפגש הראשון יתואם תוך יום עסקים. עד 12 מפגשים לשנת ביטוח מתוכם זכאות למפגש אחד פרונטלי- מקוון או טלפוני במקרים המאפשרים קיום שיחה. ה"ע 75 ₪ ל 3 טיפולים ראשוניים, 110 ₪ עבור 9 מפגשים הבאים. 1-120 ₪ למפגש אחד פרונטלי. ייעוץ מקוון תרופתי - תוך 60 דקות מקבלת הפניה במוקד - ע"י רוקח או רופא בהסכם ללא השתתפות עצמית (ייעוץ מקוון (אונליין) ליונדת -ללא הגבלה במס' הייעוצים, תוך 60 דקות מקבלת הפנייה במוקד השירות. זכאות במהלך 12 חודשים ממועד הלידה, לקבל ייעוץ טלפוני עם אחות מוסמכת או ייעוץ מקוון עם רופא משפחה, ללא השתתפות עצמית. הדרכת הורים אונליין- עד 6 שיחות מקוונות עם עובד/ת סוציאלי/ת קליני/ת או פסיכותרפיסט/ת ה"ע 90 ₪ ל 3 מפגשים ראשוניים 1-120 ₪ לאחר מכן. מפגש ראשון תוך יום עסקים | | כולל ייעוץ פסיכולוגי בשיחת וידיאו תוך 48 שעות, משלוח תרופות עד הבית, ייעוץ תרופתי online וייעוץ של מומחים בחו"ל | |

| הכשרה | איילון | כלל ביטוח | מנורה מבטחים | מגדל | הפניקס | הראל | פירוט הכיסוי והשתתפות עצמית |
|-------|--|-----------|--------------|---------|---------|---|-----------------------------|
| | הוצאות פינוי אמבולנס - 120 ₪. ייעוץ עם רופא מומחה בתחום אורתופדיה / קרדיולוגיה בהסכם 90 ₪ לא בהסכם החזר עד תקרה של 750 ₪. כייעוץ ראשון 500 ₪. כייעוץ שני ה.ע. 20% טיפולי פיזיותרפיה / הידרותרפיה (שחייה טיפולית) 10 טיפולים בשנה, ספק הסכם ה.ע. 90 ₪ לטיפול ספק שאינו בהסכם החזר עד 120 ₪ לטיפול ה.ע. 20% טיפול עם רופא מומחה ברפואת כאב - זכאות ל 3 טיפולים החזר בגין פגישת ייעוץ ואבחון ראשונית - 50% ה.ע. ועד לתקרה של 600 ₪ לפגישה. בגין פגישת טיפול שני ושלישי- ה.ע. 50% מההוצאות בפועל ועד לתקרה של 450 ₪. הקפאת מנוי בחדר כושר - זכאות חד פעמית בשנת ביטוח להחזר בסך של 75 ₪ בכל הקפאה ועד לתקרה של 150 ₪ בשנת ביטוח בשל שבר, פריצת דיסק, הרניה, קרע בגיד, התקף לב. | לא קיים | לא קיים | לא קיים | לא קיים | ביקור רופא בבית - 25 ₪, מעבדה בבית 40 ₪ | |

| הכשרה | איילון | כלל ביטוח | מנורה מבטחים | מגדל | הפניקס | הראל | פירוט הכיסוי והשתתפות עצמית |
|--------------------------------|--|-----------|------------------------------|---------|---------|--|---|
| כתב שרות - רופא עד הבית | | | | | | | |
| | איילון עד הבית - נספח 1322 | לא קיים | אין, אך קיים בכיסוי DR SMART | לא קיים | לא קיים | ביקור רופא בבית תכנית 523, מהדורה 10/2023 | שם מסחרי ומס כתב השירות |
| | כלא חיתום | | | | | כלא חיתום | קבלה לכתב השירות עם חיתום / כלא חיתום |
| | 68 6 חודשים | | | | | 69 | גיל כניסה מירבי |
| | פמי פרימיום בע"מ 03-5688145 | | | | | חברת ביקורופא | שם ספק שירות טלפון ומייל של גותן השירות |
| | מנוי זכאי לשירותים של החזר הוצאות פינוי באמצעות אמבולנס, ייעוץ רופא מומחה אורתופדיה / רדיולוגיה, טיפולי פיזיותרפיה / הידרותרפיה, מפגשי טיפול עם רופא מומחה ברפואת כאב, הקפאת מנוי בחדר כושר, בשל "מקרה מזכה" שהינו - תאונה שנגרמה למנוי בעת ביצוע פעילות ספורטיבית מקצועית ו/או ספורט אתגרי. | | | | | שירות הניתן על ידי רופא, בבית או במקום אחר בו נמצא המבוטח, כולל מתן מרשם לתרופות וביצוע בדיקות מעבדה | פירוט הכיסוי והשתתפות עצמית |

| הכשרה | איילון | כלל ביטוח | מנורה מבטחים | מגדל | הפניקס | הראל | |
|--|--|-----------|---|------|--------|------|--|
| כתבי שרות נוספים (לא השוואתי) | | | | | | | |
| | נספח 1323 - כתב שירות איילון ספורטיבי | | מניעתית TOP 713 מהדורה 02/2024 | | | | שם מסחרי ומס' כתב השירות |
| | כלא חיתום | | כלא חיתום | | | | קבלה לכתב השירות עם חיתום / כלא חיתום |
| | 6 68 חודשים | | 70 | | | | גיל כניסה מירבי |
| | פמי פרימיום בע"מ 03-5688145 | | פמי פרימיום 03-5688100 להגשת תביעות - Tviot@femi.com | | | | שם ספק שירות טלפון ומייל של נותן השירות |
| | הוצאות פינוי אמבולנס - 120 ₪ ייעוץ עם רופא מומחה בתחום אורתופדיה / קרדיולוגיה בהסכם 90 ₪ לא בהסכם החזר עד תקרה של 750 ₪ ליעוץ ראשון ו 500 ₪ ליעוץ שני ה.ע. 20% טיפולי פיזיותרפיה / הידרותרפיה (שחייה טיפולית) 10 טיפולים בשנה, ספק הסכם ה.ע. 90 ₪ לטיפול ספק שאינו בהסכם החזר עד 120 ₪ לטיפול ה.ע. 20% טיפול עם רופא מומחה ברפואת כאב - זכאות ל 3 טיפולים החזר בגין פגישת ייעוץ ואבחון ראשונית - 50% ה.ע. ועד לתקרה של 600 ₪ לפגישה. בגין פגישת טיפול שני ושלישי - ה.ע. 50% מההוצאות בפועל ועד לתקרה של 450 ₪. הקפאת מנוי בחדר כושר - זכאות חד פעמית בשנת ביטוח להחזר בסך של 75 ₪ בכל הקפאה ועד לתקרה של 150 ₪ בשנת ביטוח בשל שבר, פריצת דיסק, הרניה, קרע בגיד, התקף כב. | | מגוון רחב של בדיקות מניעתיות - בתקרה שנתית של 12,000 ₪ ניתן לבצע את הבדיקות אצל ספק בהסדר בהשתתפות עצמית או קבלת החזר (כמפורט בפוליסה) כאשר הבדיקה מבוצעת אצל ספק שאינו בהסדר בנוסף אורח חיים בריא- כושר ותזונה | | | | פירוט הכיסוי |
| | | | משתנה בין הכיסויים השונים | | | | השתתפות עצמית |

| הכשרה | איילון | כלל ביטוח | מנורה מבטחים | מגדל | הפניקס | הראל | |
|----------------------------------|--|-----------------------------|---|-----------------------------|-----------------------------|-----------------------------|--|
| כתב שרות-ניהול משבר רפואי | | | | | | | |
| | לא קיים | לא קיים | לא קיים | לא קיים | לא קיים | לא קיים | שם מסחרי ומס' כתב השירות |
| | קבלה לכתב השירות עם חיתום / כלא חיתום | קבלה לכתב השירות עם חיתום | קבלה לכתב השירות עם חיתום | קבלה לכתב השירות עם חיתום | קבלה לכתב השירות עם חיתום | קבלה לכתב השירות עם חיתום | קבלה לכתב השירות עם חיתום / כלא חיתום |
| | 6 68 חודשים | 65 | 65 | 65 | 65 | 65 | גיל כניסה מירבי |
| | פמי פרימיום בע"מ 03-5688145 | פמי פרימיום בע"מ 03-5688145 | פמי פרימיום בע"מ 03-5688145 | פמי פרימיום בע"מ 03-5688145 | פמי פרימיום בע"מ 03-5688145 | פמי פרימיום בע"מ 03-5688145 | שם ספק שירות טלפון ומייל של נותן השירות |
| | הוצאות פינוי אמבולנס - 120 ₪ ייעוץ עם רופא מומחה בתחום אורתופדיה / קרדיולוגיה בהסכם 90 ₪ לא בהסכם החזר עד תקרה של 750 ₪ ליעוץ ראשון ו 500 ₪ ליעוץ שני ה.ע. 20% טיפולי פיזיותרפיה / הידרותרפיה (שחייה טיפולית) 10 טיפולים בשנה, ספק הסכם ה.ע. 90 ₪ לטיפול ספק שאינו בהסכם החזר עד 120 ₪ לטיפול ה.ע. 20% טיפול עם רופא מומחה ברפואת כאב - זכאות ל 3 טיפולים החזר בגין פגישת ייעוץ ואבחון ראשונית - 50% ה.ע. ועד לתקרה של 600 ₪ לפגישה. בגין פגישת טיפול שני ושלישי - ה.ע. 50% מההוצאות בפועל ועד לתקרה של 450 ₪. הקפאת מנוי בחדר כושר - זכאות חד פעמית בשנת ביטוח להחזר בסך של 75 ₪ בכל הקפאה ועד לתקרה של 150 ₪ בשנת ביטוח בשל שבר, פריצת דיסק, הרניה, קרע בגיד, התקף כב. | | מגוון רחב של בדיקות מניעתיות - בתקרה שנתית של 12,000 ₪ ניתן לבצע את הבדיקות אצל ספק בהסדר בהשתתפות עצמית או קבלת החזר (כמפורט בפוליסה) כאשר הבדיקה מבוצעת אצל ספק שאינו בהסדר בנוסף אורח חיים בריא- כושר ותזונה | | | | פירוט הכיסוי |
| | | | משתנה בין הכיסויים השונים | | | | השתתפות עצמית |



השוואת עיקרי כיסויי הבסיס לפני / אחרי רפורמת 10/23

| הכשרה - ישן | איילון - ישן | מגדל - ישן | פניקס - ישן | הראל - ישן | השתלכות פוליסה אחידה - חדש | השתלכות פוליסה אחידה - חדש | הכשרה - ישן |
|--|---|---|--|--|--|---|---|
| תרופות מחוץ לסל הבריאות | | | | | | | |
| תקרת כיסוי לתרופות בסיס | תקרת כיסוי לתרופות בסיס | תקרת כיסוי לתרופות בסיס | תקרת כיסוי לתרופות בסיס | תקרת כיסוי לתרופות בסיס | תקרת כיסוי לתרופות בסיס | תקרת כיסוי לתרופות בסיס | תקרת כיסוי לתרופות בסיס |
| 3,000,000 ₪ לכל מקרי הביטוח מתחדש כל שנתיים | 1,000,000 ₪ מתחדש אחת לשנת ביטוח + 2,000,000 ₪ שאינם מתחדשים | 3,000,000 ₪ מתחדש כל שנתיים לכל מקרי הביטוח. מתחדשים לתרופות יתום | 2,000,000 ₪ מתחדש כל שנתיים | 3,000,000 ₪ + 3,000,000 ₪ מתחדש כל שנתיים | 3,000,000 ₪ מתחדש כל שנתיים | 3,000,000 ₪ מתחדש כל שנתיים | 3,000,000 ₪ מתחדש כל שנתיים |
| 300 ₪, לתרופות שעלותן מעל 5,000 ₪ עצמית | 400 ₪ לחודש, ללא ה.ע לתרופות שעלותן מעל 10,000 ₪ לחודש | 300 ₪ לתרופות העולות מעל 5,000 ₪ ואין השתתפות לתרופות למחלת הסרטן | 300 ₪ השתתפות עצמית לתרופות שעלותן החודשית מעל 300 ₪ | 300 ₪ לתרופה לחודש | 300 ₪ לתרופה לחודש | 300 ₪ לתרופה לחודש | 300 ₪ לתרופה לחודש |
| תקרת כיסוי לתרופה בהתאמה אישית | תקרת כיסוי לתרופה בהתאמה אישית | תקרת כיסוי לתרופה בהתאמה אישית | תקרת כיסוי לתרופה בהתאמה אישית | תקרת כיסוי לתרופה בהתאמה אישית | תקרת כיסוי לתרופה בהתאמה אישית | תקרת כיסוי לתרופה בהתאמה אישית | תקרת כיסוי לתרופה בהתאמה אישית |
| 1,000,000 ₪ ולא יותר מ 200,000 ₪ בחודש, התקרה מתחדשת כל שנתיים | 1,000,000 ₪ ולא יותר מ 100,000 ₪ בחודש, התקרה מתחדשת כל שנתיים | 1,000,000 ₪ ועד 500,000 ₪ לחודש, לא מתחדש | 800,000 ₪ לחודש ועד 50,000 ₪ | 1,000,000 ₪ ועד 160,000 ₪ לחודש, לא מתחדש | 1,000,000 ₪ ועד 250,000 ₪ לחודש, לא מתחדש | 1,000,000 ₪ ועד 100,000 ₪ לחודש | 1,000,000 ₪ ועד 100,000 ₪ לחודש |
| 300 ₪, לתרופות שעלותן מעל 5,000 ₪ עצמית | 800 ₪ לחודש וכל ה.ע לתרופה שעלותה מעל 10,000 ₪ לחודש | 20% ועד 750 ₪ הגבוה מבניהם ולא יותר מ סך של 2,500 ₪ לחודש. אין ה.ע במקרה סרטן | אין השתתפות עצמית לתרופות שעלותן החודשית מעל 300 ₪ | 300 ₪ לתרופה לחודש, אין השתתפות עצמית בתרופה לסרטן | 300 ₪ לתרופה לחודש, אין השתתפות עצמית בתרופה לסרטן | 300 ₪ לתרופה לחודש | 300 ₪ לתרופה לחודש |
| החזר על בדיקות גנומיות | החזר על בדיקות גנומיות | החזר על בדיקות גנומיות | החזר על בדיקות גנומיות | החזר על בדיקות גנומיות | החזר על בדיקות גנומיות | החזר על בדיקות גנומיות | החזר על בדיקות גנומיות |
| 40,000 ₪ לכל מקרה ביטוח לסרטן בלבד | למקרה סרטן מתקדם בלבד עד תקרה של 30,000 ₪ 20% ה.ע לכל מקרה ביטוח, ספק הסדר ללא תקרה וכל ה.ע | עד תקרה של 70,000 ₪ 20% ה.ע | כיסוי עד 40,000 ₪ ה.ע 20% לכל מחלה | עד תקרה של 60,000 ₪ | עד תקרה של 60,000 ₪ | עד תקרה של 15,000 ₪ ועד 2 בד"ק ה.ע. 20% | עד תקרה של 15,000 ₪ ועד 2 בד"ק ה.ע. 20% |
| | | | * הכיסוי לשני הרבדים של תרופות נמכר כמוצר אחד | | | | |



השוואת עיקרי כיסויי הבסיס לפני / אחרי רפורמת 10/23

| הכשרה - ישן | איילון - ישן | מגדל - ישן | פניקס - ישן | הראל - ישן | השתלכות פוליסה אחידה - חדש | השתלכות פוליסה אחידה - חדש | הכשרה - ישן |
|---|---|---|---|---|---|---|---|
| ניתוחים וטיפולים מחליפי ניתוח בחו"ל | | | | | | | |
| כיסוי לניתוח מניעתי | כיסוי לניתוח מניעתי | כיסוי לניתוח מניעתי | כיסוי לניתוח מניעתי | כיסוי לניתוח מניעתי | כיסוי לניתוח מניעתי | כיסוי לניתוח מניעתי | כיסוי לניתוח מניעתי |
| הגדרת מקרה ביטוח | הגדרת מקרה ביטוח | הגדרת מקרה ביטוח | הגדרת מקרה ביטוח | הגדרת מקרה ביטוח | הגדרת מקרה ביטוח | הגדרת מקרה ביטוח | הגדרת מקרה ביטוח |
| הרופא המנתח לא ביצע ניתוח בארץ ב 6 החודשים לפני מקרה הביטוח | הרופא המנתח לא ביצע ניתוח בארץ ב 6 החודשים לפני מקרה הביטוח | הרופא המנתח לא ביצע ניתוח בארץ ב 6 החודשים לפני מקרה הביטוח | הרופא המנתח לא ביצע ניתוח בארץ ב 6 החודשים לפני מקרה הביטוח | הרופא המנתח לא ביצע ניתוח בארץ ב 6 החודשים לפני מקרה הביטוח | הרופא המנתח לא ביצע ניתוח בארץ ב 6 החודשים לפני מקרה הביטוח | הרופא המנתח לא ביצע ניתוח בארץ ב 6 החודשים לפני מקרה הביטוח | הרופא המנתח לא ביצע ניתוח בארץ ב 6 החודשים לפני מקרה הביטוח |
| תקרת כיסוי | תקרת כיסוי | תקרת כיסוי | תקרת כיסוי | תקרת כיסוי | תקרת כיסוי | תקרת כיסוי | תקרת כיסוי |
| בהסכם כיסוי מלא, לא בהסכם עד תקרת הסכם | בהסכם כיסוי מלא, לא בהסכם עד תקרת הסכם | בהסכם כיסוי מלא, לא בהסכם עד תקרת הסכם | בהסכם כיסוי מלא, לא בהסכם עד תקרת הסכם | בהסכם כיסוי מלא, לא בהסכם עד תקרת הסכם | בהסכם כיסוי מלא, לא בהסכם עד תקרת הסכם | בהסכם כיסוי מלא, לא בהסכם עד תקרת הסכם | בהסכם כיסוי מלא, לא בהסכם עד תקרת הסכם |
| טיפולים מחליפי ניתוח | טיפולים מחליפי ניתוח | טיפולים מחליפי ניתוח | טיפולים מחליפי ניתוח | טיפולים מחליפי ניתוח | טיפולים מחליפי ניתוח | טיפולים מחליפי ניתוח | טיפולים מחליפי ניתוח |
| מחליף ניתוח עד 250% מעלות הניתוח בישראל | מחליף ניתוח עד 250% מעלות הניתוח בישראל | מחליף ניתוח עד 250% מעלות הניתוח בישראל | מחליף ניתוח עד 250% מעלות הניתוח בישראל | מחליף ניתוח עד 250% מעלות הניתוח בישראל | מחליף ניתוח עד 250% מעלות הניתוח בישראל | מחליף ניתוח עד 250% מעלות הניתוח בישראל | מחליף ניתוח עד 250% מעלות הניתוח בישראל |
| 2 ייעוצים לפני ניתוח | 2 ייעוצים לפני ניתוח | 2 ייעוצים לפני ניתוח | 2 ייעוצים לפני ניתוח | 2 ייעוצים לפני ניתוח | 2 ייעוצים לפני ניתוח | 2 ייעוצים לפני ניתוח | 2 ייעוצים לפני ניתוח |
| 2 ייעוצים עם רופא מומחה אחת תקרה | 2 ייעוצים עם רופא מומחה אחת תקרה | 2 ייעוצים עם רופא מומחה אחת תקרה | 2 ייעוצים עם רופא מומחה אחת תקרה | 2 ייעוצים עם רופא מומחה אחת תקרה | 2 ייעוצים עם רופא מומחה אחת תקרה | 2 ייעוצים עם רופא מומחה אחת תקרה | 2 ייעוצים עם רופא מומחה אחת תקרה |

תעריפי בריאות התייקרות ומגמות לאחר רפורמה 10/2023



ס"ב חן עוזרי
חבר ועדת הבריאות

מגבלת כפל ביטוח

מכירת אמבולטורי-לאו דווקא באותה המבטחת של פוליסת הבריאות הבסיסית

משלים שב"ן החדש החזר ה.ע. גם כאשר המנתח לא בהסכם עם המבטחת

מבנה ביטוחי הבריאות 10/23

| | | | | | |
|---|---|--|---|--|----------------------------|
| פוליסות פיצוי - תאונות אישיות ומחלות קשות | כתבי שירות - רפואה משלימה, טיפולי פיזיותרפיה, טיפולים לילד, רפואה און ליין, רפואה בבית המבוטח ועוד | | | | |
| | ביטוח אחר | אשפוז בית | ליווי רפואי וטיפולים אגב אירוע רפואי משמעותי | טיפולים בטכנולוגיות מתקדמות ואביזרים רפואיים | ייעוץ, אבחון רפואי ובדיקות |
| | רוכד שדרונים הרחבות לפוליסה הבסיסית ולפוליסות הניתוחים | | | | |
| | פוליסה אחידה | | | | |
| | פוליסת ניתוחים בישראל מהשקל הראשון ללא השתתפות עצמית (בשילוב חוק ההסדרים) עם ממשק מקוון; שיבוב מבטחת לשב"ן+מעבר אוטומטי ל"משלים שב"ן" בפוליסת פרט מתחדשת) | פוליסת ניתוחים בישראל משלימה לשב"ן ללא השתתפות עצמית | פוליסת ניתוחים בישראל משלימה לשב"ן עם השתתפות עצמית של עד ₪ 5,000 | | |
| פוליסה בסיסית אחידה - השתלות וטיפולים מיוחדים החו"ל, תרופות שלא בסל (בסיס ונספח כמקשה אחת) וניתוחים וטיפולים מחליפי ניתוח בחו"ל | | | | | |

הנחה שטוחה בשיעור קבוע למשך 10 שנים לפחות

הטוב מבין השניים/יתרת הכיסוי הביטוחי

רוכד בסיס כרטיס כניסה לניתוחים בישראל ואמבולטורי (למעט חריגים)

כלל

| גיל מבוטח | ניתוחים ומחליפי ניתוח בישראל לאחר רפורמה | ניתוחים ומחליפי ניתוח בישראל לפני רפורמה | התייקרות ראשון | התייקרות ראשון | ניתוחים ומחליפי ניתוח בישראל לפני רפורמה | התייקרות ראשון | הוזלה במשלים שב"ן |
|-----------|--|--|----------------|----------------|--|----------------|-------------------|
| 0-20 | 36.77 | 27.02 | 9.75 | 36.09% | 19.45 | 19.44 | 0.01 |
| 21-30 | 77.09 | 63.04 | 14.04 | 22.28% | 34.99 | 39.71 | -4.72 |
| 31-35 | 133.89 | 103.01 | 30.88 | 29.98% | 60.86 | 64.90 | -4.04 |
| 36-40 | 133.89 | 103.01 | 30.88 | 29.98% | 60.86 | 64.90 | -4.04 |
| 41-45 | 185.64 | 164.37 | 21.27 | 12.94% | 84.70 | 96.15 | -11.45 |
| 46-50 | 185.64 | 164.37 | 21.27 | 12.94% | 84.70 | 96.15 | -11.45 |
| 51-55 | 282.49 | 217.28 | 65.21 | 30.01% | 135.41 | 136.88 | -1.47 |
| 56-60 | 318.50 | 244.86 | 73.64 | 30.07% | 164.83 | 171.40 | -6.57 |
| 61-65 | 404.40 | 288.77 | 115.63 | 40.04% | 215.95 | 245.45 | -29.50 |
| 66-70 | 576.12 | 411.48 | 164.64 | 40.01% | 276.71 | 374.44 | -97.73 |
| ממוצע | | | | 31.74% | | | -13.97% |

מדד 13880

מטרת הטבלה הינה להראות המגמות והשינויים בתעריפים שלאחר 10/2023 ואינה לצורך השוואה בין החברות.

ט.ל.ח-בכל מקרה של סתירה בין הנאמר כאן ובין הנאמר בתנאי הפוליסה המלאים, יגברו הוראות הפוליסה **43**

הפניקס

| גיל | ניתוחים "שקל" לאחר הרפורמה | | ניתוחים "שקל ראשון" לפני הרפורמה | | | | | | ניתוחים משלים שב"ן לאחר הרפורמה | | ניתוחים משלים שב"ן לפני הרפורמה | | | |
|-------|----------------------------|-------|----------------------------------|-------|-------|----------|----------|-------|---------------------------------|------|---------------------------------|------|-------|-----------------|
| | גבר | אישה | גבר | גבר | אישה | התייקרות | התייקרות | אישה | גבר | גבר | אישה | אישה | גבר | פרמיה כלא שינוי |
| 0-20 | 41.4 | 39.8 | 28.5 | 12.9 | 45.0% | 12.3 | 27.4 | 19.2 | 20.0 | 0.0% | 19.2 | 0.0% | 20.0 | 0.0% |
| 21-30 | 72.4 | 89.9 | 55.5 | 16.9 | 30.4% | 20.9 | 69.0 | 48.3 | 38.8 | 0.0% | 48.3 | 0.0% | 38.9 | 0.0% |
| 31-40 | 114.7 | 149.0 | 82.5 | 32.2 | 39.1% | 41.9 | 107.2 | 75.0 | 57.7 | 0.0% | 75.0 | 0.0% | 57.7 | 0.0% |
| 41-50 | 166.0 | 199.1 | 129.7 | 36.4 | 28.1% | 43.6 | 155.5 | 108.8 | 90.8 | 0.0% | 108.8 | 0.0% | 90.8 | 0.0% |
| 51-55 | 298.8 | 271.1 | 206.1 | 92.7 | 45.0% | 84.1 | 187.0 | 130.9 | 144.2 | 0.0% | 130.9 | 0.0% | 144.2 | 0.0% |
| 56-60 | 375.3 | 323.2 | 258.9 | 116.5 | 45.0% | 100.3 | 222.9 | 156.0 | 181.2 | 0.0% | 156.0 | 0.0% | 181.2 | 0.0% |
| 61-65 | 541.5 | 447.0 | 373.5 | 168.1 | 45.0% | 138.7 | 308.3 | 215.8 | 261.4 | 0.0% | 215.8 | 0.0% | 261.4 | 0.0% |
| 66 | 792.4 | 651.3 | 586.9 | 205.4 | 35.0% | 168.9 | 482.4 | 337.7 | 410.8 | 0.0% | 337.7 | 0.0% | 410.8 | 0.0% |
| ממוצע | | | | 40.3% | | | | | | 0.0% | | 0.0% | | 0.0% |

מדד 13880
קיים הבדל מגדרי בין גבר לאישה

מטרת הטבלה הינה להראות המגמות והשינויים בתעריפים שלאחר 10/2023 ואינה לצורך השוואה בין החברות

ט.ל.ח-בכל מקרה של סתירה בין הנאמר כאן ובין הנאמר בתנאי הפוליסה המלאים, יגברו הוראות הפוליסה **42**

מנורה

הראל

| גיל | שקל ראשון גבר חדש | שקל ראשון ישראלי | התייקרות % | אחוז התייקרות | משלם שב"ן חדש גבר | משלם שב"ן ישראלי | התייקרות / הזלה % | משלם שב"ן חדש אישה | משלם שב"ן ישראלי | התייקרות / הזלה % | אחוז התייקרות | שקל ראשון ישראלי | התייקרות % | אחוז התייקרות | משלם שב"ן חדש אישה | משלם שב"ן ישראלי | התייקרות / הזלה % |
|--------|-------------------|------------------|------------|---------------|-------------------|------------------|-------------------|--------------------|------------------|-------------------|---------------|------------------|------------|---------------|--------------------|------------------|-------------------|
| 0-20 | 39.66 | 24.05 | 15.61 | 64.94% | 18.56 | 18.2 | 1.99% | 18.56 | 18.56 | 0.36 | 91.83% | 20.67 | 18.99 | 39.66 | 16.40 | 16.40 | 13.15% |
| 21-30 | 74.65 | 54.05 | 20.61 | 38.13% | 34.99 | 41.91 | -16.50% | 34.99 | 34.99 | -6.92 | -4.81% | 74.65 | -3.77 | 74.65 | 59.66 | 59.66 | -41.35% |
| 31-40 | 130.75 | 71.01 | 59.73 | 84.12% | 61.27 | 52.92 | 15.77% | 61.27 | 61.27 | 8.35 | 28.15% | 130.75 | 102.02 | 130.75 | 74.83 | 74.83 | -18.13% |
| 41-50 | 181.16 | 101.80 | 79.36 | 77.96% | 84.90 | 73.82 | 15.01% | 84.90 | 84.90 | 11.08 | 35.83% | 181.16 | 133.37 | 181.16 | 93.04 | 93.04 | -8.75% |
| 51-55 | 288.07 | 178.32 | 109.75 | 61.55% | 135.62 | 123.28 | 10.01% | 135.62 | 135.62 | 12.34 | 67.57% | 288.07 | 171.91 | 288.07 | 118.09 | 118.09 | 14.84% |
| 56-60 | 341.52 | 234.39 | 107.14 | 45.71% | 165.13 | 163.15 | 1.21% | 165.13 | 165.13 | 1.98 | 62.63% | 341.52 | 210.00 | 341.52 | 145.06 | 145.06 | 13.84% |
| 61-65 | 494.08 | 299.67 | 194.41 | 64.87% | 242.52 | 205.4 | 18.07% | 242.52 | 242.52 | 37.12 | 95.95% | 494.08 | 252.14 | 494.08 | 220.34 | 220.34 | 10.07% |
| 66-120 | 738.53 | 432.93 | 305.60 | 70.59% | 378.14 | 286.18 | 32.13% | 378.14 | 378.14 | 91.96 | 123.56% | 738.53 | 330.34 | 738.53 | 220.34 | 220.34 | 71.62% |
| ממוצע | | | | 63.48% | | | 9.71% | | | | 62.59% | | | | | | 6.91% |

מדד 13880
קיים הבדל מגדרי בין גבר לאישה

| גיל | פריפרד חדש | פריפרד ישראלי | התייקרות % | אפגרייד חדש | אפגרייד ישראלי | כא שינוי |
|-------|------------|---------------|------------|-------------|----------------|----------|
| ילד | 39.65 | 26.54 | 13.11 | 18.59 | 18.58 | 0.00 |
| 21-30 | 74.62 | 49.98 | 24.65 | 34.99 | 34.99 | 0.00 |
| 31-35 | 130.73 | 87.51 | 43.22 | 61.26 | 61.25 | 0.00 |
| 36-40 | 130.73 | 87.51 | 43.22 | 61.26 | 61.25 | 0.00 |
| 41-45 | 181.12 | 121.30 | 59.82 | 84.90 | 84.90 | 0.00 |
| 46-50 | 181.12 | 121.30 | 59.82 | 84.90 | 84.90 | 0.00 |
| 51-55 | 288.11 | 193.70 | 94.41 | 135.59 | 135.59 | 0.00 |
| 56-60 | 341.55 | 235.90 | 105.65 | 165.14 | 165.14 | 0.00 |
| 61-65 | 494.11 | 346.40 | 147.71 | 242.48 | 242.48 | 0.00 |
| 66-69 | 738.56 | 540.25 | 198.31 | 378.18 | 378.18 | 0.00 |
| ממוצע | | | | | | 0.00% |

מדד 13880

מטרת הטבלה הינה להראות המגמות והשינויים בתעריפים שלאחר 10/2023 ואינה לצורך השוואה בין החברות.

מטרת הטבלה הינה להראות המגמות והשינויים בתעריפים שלאחר 10/2023 ואינה לצורך השוואה בין החברות.

הכשרה

| גי'ל | שקל ראשון חדש | שקל ראשון ישן | התייקרות % | מחליפי ניתוח - משלם ללא עזמת חדש | מחליפי ניתוח - משלם ללא עזמת ישן | התייקרות % | הוזלה % |
|----------|---------------|---------------|------------|----------------------------------|----------------------------------|------------|---------|
| 0 עד 20 | 32.35 | 24.88 | 30.0% | 18.58 | 15.78 | 30.0% | 2.80 |
| 21 עד 30 | 87.71 | 67.47 | 30.0% | 34.99 | 44.80 | 30.0% | -9.81 |
| 31 עד 40 | 111.21 | 85.55 | 30.0% | 61.25 | 54.96 | 30.0% | 6.29 |
| 41 עד 50 | 169.69 | 130.54 | 30.0% | 84.90 | 80.67 | 30.0% | 4.23 |
| 51 עד 55 | 258.24 | 198.65 | 30.0% | 135.59 | 121.64 | 30.0% | 13.95 |
| 56 עד 60 | 335.16 | 257.82 | 30.0% | 165.14 | 157.55 | 30.0% | 7.59 |
| 61 עד 65 | 402.77 | 309.82 | 30.0% | 222.66 | 186.33 | 30.0% | 36.34 |
| 66 ומעלה | 530.91 | 408.40 | 30.0% | 286.03 | 239.36 | 30.0% | 46.67 |
| ממוצע | | | 30.00% | | | 30.00% | 8.48% |

מדד 13880

מטרת הטבלה הינה להראות המגמות והשינויים בתעריפים שלאחר 10/2023 ואינה לצורך השוואה בין החברות.

מגדל

| גי'ל | מחליפי ניתוח מהשקל הראשון חדש | מחליפי ניתוח מהשקל הראשון ישן | התייקרות % | מחליפי ניתוח - משלם ללא עזמת חדש | מחליפי ניתוח - משלם ללא עזמת ישן | התייקרות % | הוזלה % |
|----------|-------------------------------|-------------------------------|------------|----------------------------------|----------------------------------|------------|---------|
| 0-20 | 41.38 | 25.05 | 65.18% | 18.56 | 15.06 | 65.18% | 3.51 |
| 21-30 | 78.51 | 67.07 | 17.05% | 34.99 | 40.22 | 17.05% | -5.23 |
| 31-40 | 137.44 | 100.78 | 36.38% | 61.27 | 60.45 | 36.38% | 0.82 |
| 41-50 | 190.49 | 145.50 | 30.92% | 84.90 | 87.30 | 30.92% | -2.40 |
| 51-55 | 296.69 | 181.67 | 63.31% | 135.62 | 108.98 | 63.31% | 26.63 |
| 56-60 | 351.77 | 240.77 | 46.10% | 165.13 | 144.49 | 46.10% | 20.65 |
| 61-65 | 504.52 | 345.48 | 46.03% | 242.52 | 207.29 | 46.03% | 35.23 |
| 66 ואינך | 754.15 | 419.41 | 79.81% | 378.14 | 251.67 | 79.81% | 126.47 |
| ממוצע | | | 48.10% | | | 48.10% | 14.36% |

מדד 13880

מטרת הטבלה הינה להראות המגמות והשינויים בתעריפים שלאחר 10/2023 ואינה לצורך השוואה בין החברות.

הפניקס

איילון

| השינוי % | לפני 10/2023 תרופות כנספח + נספח הרחבה | | לאחר 10/2023 תרופות | | השינוי % | לפני 10/2023 השתלות וטיפולים מיוחדים בחו"ל - כבסיס | לאחר 10/2023 השתלות וטיפולים מיוחדים בחו"ל | השינוי % | לפני 10/2023 ניתוחים ומחליפי ניתוח בחו"ל | לאחר 10/2023 ניתוחים ומחליפי ניתוח בחו"ל | גיל מבוטח |
|----------|--|--------|---------------------|--------|----------|--|--|----------|--|--|-----------|
| | אישה | גבר | אישה | גבר | | | | | | | |
| 37.4% | 37.4% | 9.73 | 9.73 | 13.37 | -0.2% | 11.08 | 11.06 | 2.1% | 5.26 | 5.37 | 0-20 |
| 41.1% | 69.3% | 14.54 | 12.12 | 20.52 | 0.1% | 18.14 | 18.15 | 2.1% | 7.19 | 7.34 | 21-25 |
| 16.3% | 38.6% | 17.65 | 14.81 | 20.52 | 0.1% | 18.14 | 18.15 | -19.6% | 9.13 | 7.34 | 26-30 |
| 17.1% | 48.7% | 24.59 | 19.37 | 28.80 | 0.1% | 18.14 | 18.15 | 1.1% | 10.24 | 10.35 | 31-35 |
| 10.8% | 39.9% | 26.00 | 20.58 | 28.80 | 0.1% | 18.14 | 18.15 | -15.8% | 12.29 | 10.35 | 36-40 |
| 11.2% | 40.3% | 40.06 | 31.75 | 44.55 | 15.0% | 18.14 | 20.86 | 2.6% | 14.74 | 15.12 | 41-45 |
| -4.6% | 18.8% | 46.72 | 37.50 | 44.55 | 15.0% | 18.14 | 20.86 | 2.4% | 14.77 | 15.12 | 46-50 |
| 4.9% | 21.6% | 59.51 | 51.36 | 62.43 | 30.0% | 19.86 | 25.82 | 2.4% | 22.09 | 22.62 | 51-55 |
| 13.1% | 17.0% | 70.74 | 68.37 | 80.01 | 15.0% | 23.39 | 26.90 | 1.4% | 30.80 | 31.24 | 56-60 |
| 17.7% | 16.5% | 91.53 | 92.50 | 107.77 | 30.0% | 23.98 | 31.17 | 0.9% | 38.11 | 38.44 | 61-65 |
| 4.4% | 2.6% | 138.16 | 140.54 | 144.18 | 23.3% | 25.91 | 31.95 | 3.8% | 38.11 | 39.56 | 66 |
| 4.4% | 2.6% | 138.16 | 140.54 | 144.18 | 23.3% | 25.91 | 31.95 | 3.8% | 38.11 | 39.56 | 67 |
| 4.4% | 2.6% | 138.16 | 140.54 | 144.18 | 23.3% | 25.91 | 31.95 | 3.8% | 38.11 | 39.56 | 68 |
| 4.4% | 2.6% | 138.16 | 140.54 | 144.18 | 23.3% | 25.91 | 31.95 | 3.8% | 38.11 | 39.56 | 69 |
| 4.4% | 2.6% | 138.16 | 140.54 | 144.18 | 23.3% | 25.91 | 31.95 | 3.8% | 38.11 | 39.56 | 70 |
| 12.5% | 24.07% | | | | 14.8% | | | -0.1% | | | ממוצע |

מדד 13880

מטרת הטבלה הינה להראות המגמות והשינויים בתעריפים שלאחר 10/2023 ואינה לצורך השוואה בין החברות.

ט.נ.ח-בכל מקרה של סתירה בין הנאמר כאן ובין הנאמר בתנאי הפוליסה המלאים, יגברו הוראות הפוליסה 49

| הזלזלה % התייקרות/ | הזלזלה % התייקרות | משלים שב"ן ישן | ניתוחים משלים שב"ן חדש | התייקרות % | התייקרות ₪ | ניתוחים שקל ראשון ישן | ניתוחים שקל ראשון חדש | גיל |
|--------------------|-------------------|----------------|------------------------|------------|------------|-----------------------|-----------------------|----------|
| -1.0% | -0.19 | 18.77 | 18.6 | 50% | 14.81 | 29.60 | 44.4 | 0-20 |
| -13.7% | -5.55 | 40.54 | 35.0 | 50% | 32.07 | 64.12 | 96.2 | 21-30 |
| 19.9% | 10.15 | 51.10 | 61.3 | 50% | 41.48 | 82.94 | 124.4 | 31-40 |
| 9.0% | 7.04 | 77.87 | 84.9 | 50% | 64.89 | 129.76 | 194.6 | 41-50 |
| 16.0% | 18.74 | 116.84 | 135.6 | 50% | 97.28 | 194.56 | 291.8 | 51-55 |
| 7.9% | 12.05 | 153.09 | 165.1 | 50% | 127.14 | 254.28 | 381.4 | 56-60 |
| 20.0% | 36.42 | 182.12 | 218.5 | 50% | 153.38 | 306.75 | 460.1 | 61-65 |
| 20.0% | 47.13 | 235.65 | 282.8 | 50% | 203.13 | 406.23 | 609.4 | 66 ואינך |
| 9.8% | | | | 50% | | | | ממוצע |

מדד 13880

מטרת הטבלה הינה להראות המגמות והשינויים בתעריפים שלאחר 10/2023 ואינה לצורך השוואה בין החברות.

ט.נ.ח-בכל מקרה של סתירה בין הנאמר כאן ובין הנאמר בתנאי הפוליסה המלאים, יגברו הוראות הפוליסה 48

הראל

| גיל מבוטח | לאחר 10/2023 ניתוחים ומחליפי ניתוח בחו"ל | לפני 10/2023 ניתוחים ומחליפי ניתוח בחו"ל | השינוי % | לאחר 10/2023 וטיפולים מיוחדים בחו"ל - כבסיס | לפני 10/2023 וטיפולים מיוחדים בחו"ל - כבסיס | השינוי % | לאחר 10/2023 תרופות | לפני 10/2023 תרופות + נספח הרחבה | השינוי % |
|-----------|--|--|----------|---|---|----------|---------------------|----------------------------------|----------|
| ינד | 6.52 | 4.62 | 41.0% | 10.16 | 9.68 | 4.9% | 12.07 | 8.69 | 38.9% |
| 21-30 | 8.56 | 3.08 | 178.0% | 16.19 | 7.28 | 122.3% | 18.13 | 12.84 | 41.1% |
| 31-35 | 10.18 | 3.64 | 179.5% | 17.66 | 7.95 | 122.1% | 25.15 | 16.95 | 48.4% |
| 36-40 | 10.18 | 4.18 | 143.4% | 17.66 | 9.17 | 92.6% | 25.15 | 20.82 | 20.8% |
| 41-45 | 12.64 | 4.76 | 165.5% | 21.23 | 13.67 | 55.3% | 40.67 | 24.75 | 64.3% |
| 46-50 | 12.64 | 5.68 | 122.3% | 21.23 | 16.91 | 25.5% | 40.67 | 31.59 | 28.8% |
| 51-55 | 21.37 | 18.74 | 14.0% | 24.08 | 18.16 | 32.6% | 58.75 | 49.39 | 18.9% |
| 56-60 | 26.20 | 18.74 | 39.8% | 26.75 | 20.81 | 28.5% | 77.27 | 66.64 | 16.0% |
| 61-65 | 29.85 | 19.50 | 53.1% | 30.32 | 29.01 | 4.5% | 105.47 | 85.95 | 22.7% |
| 66-69 | 30.58 | 19.50 | 56.8% | 30.95 | 38.52 | -19.6% | 141.03 | 134.00 | 5.3% |
| ממוצע | | | 99.3% | | | 46.9% | | | 30.5% |

מדד 13880

מטרת הטבלה הינה להראות המגמות והשינויים בתעריפים שלאחר 10/2023 ואינה לצורך השוואה בין החברות.

ט.ל.ח-בכל מקרה של סתירה בין הנאמר כאן ובין הנאמר בתנאי הפוליסה המלאים, יגברו הוראות הפוליסה 51

כלל

| גיל מבוטח | לאחר 10/2023 ניתוחים ומחליפי ניתוח בחו"ל | לפני 10/2023 ניתוחים ומחליפי ניתוח בחו"ל | השינוי % | לאחר 10/2023 וטיפולים מיוחדים בחו"ל - כבסיס | לפני 10/2023 וטיפולים מיוחדים בחו"ל - כבסיס | השינוי % | לאחר 10/2023 תרופות | לפני 10/2023 תרופות + נספח הרחבה | השינוי % |
|-----------|--|--|----------|---|---|----------|---------------------|----------------------------------|----------|
| 0-20 | 6.49 | 3.79 | 71.1% | 9.74 | 6.19 | 57.3% | 11.56 | 9.23 | 25.3% |
| 21-30 | 9.03 | 9.90 | -8.8% | 15.42 | 11.26 | 36.9% | 17.63 | 12.59 | 40.1% |
| 31-35 | 10.14 | 10.17 | -0.2% | 16.84 | 14.52 | 15.9% | 24.14 | 19.60 | 23.2% |
| 36-40 | 10.14 | 10.17 | -0.2% | 16.84 | 14.52 | 15.9% | 24.14 | 19.60 | 23.2% |
| 41-45 | 12.07 | 10.85 | 11.2% | 21.30 | 19.14 | 11.3% | 39.56 | 31.82 | 24.3% |
| 46-50 | 12.07 | 10.85 | 11.2% | 21.30 | 19.14 | 11.3% | 39.56 | 31.82 | 24.3% |
| 51-55 | 20.46 | 19.86 | 3.0% | 22.92 | 21.39 | 7.2% | 56.80 | 46.89 | 21.1% |
| 56-60 | 25.05 | 25.05 | 0.0% | 25.56 | 22.52 | 13.5% | 75.06 | 67.27 | 11.6% |
| 61-65 | 28.60 | 25.66 | 11.5% | 28.91 | 22.52 | 28.4% | 102.24 | 89.68 | 14.0% |
| 66 | 29.42 | 26.04 | 13.0% | 30.43 | 22.52 | 35.1% | 136.63 | 124.10 | 10.1% |
| 67 | 29.42 | 26.57 | 10.7% | 30.43 | 27.64 | 10.1% | 136.63 | 125.53 | 8.8% |
| 68 | 29.42 | 26.57 | 10.7% | 30.43 | 27.64 | 10.1% | 136.63 | 127.50 | 7.2% |
| 69 | 29.42 | 26.57 | 10.7% | 30.43 | 27.64 | 10.1% | 136.63 | 129.41 | 5.6% |
| 70 | 29.42 | 26.57 | 10.7% | 30.43 | 27.64 | 10.1% | 136.63 | 131.38 | 4.0% |
| ממוצע | | | 11.0% | | | 19.5% | | | 17.3% |

מדד 13880

ההשוואה בכיסוי תרופות ישן מתייחסת לנספח תרופות + נספח הרחבה לתרופות

מטרת הטבלה הינה להראות המגמות והשינויים בתעריפים שלאחר 10/2023 ואינה לצורך השוואה בין החברות

ט.ל.ח-בכל מקרה של סתירה בין הנאמר כאן ובין הנאמר בתנאי הפוליסה המלאים, יגברו הוראות הפוליסה 50

מגדל

| גיל מבוטח | לאחר 10/2023 ניתוחים ומחליפי ניתוח בחו"ל | לפני 10/2023 ניתוחים ומחליפי ניתוח בחו"ל | השינוי % | לאחר 10/2023 וטיפולים מיוחדים בחו"ל - כבסיס | לפני 10/2023 וטיפולים מיוחדים בחו"ל | השינוי % | לאחר 10/2023 תרופות | לפני 10/2023 תרופות בסיס + נספח הרחבה | השינוי % |
|-----------|--|--|----------|---|-------------------------------------|----------|---------------------|---------------------------------------|----------|
| 0-20 | 6.6 | 8.2 | -19.6% | 10.1 | 7.3 | 38.9% | 12.8 | 8.7 | 47.7% |
| 21-30 | 8.7 | 9.5 | -8.7% | 16.3 | 20.8 | -21.4% | 18.7 | 17.2 | 8.6% |
| 31-40 | 10.3 | 10.9 | -5.1% | 17.9 | 20.8 | -14.1% | 25.8 | 21.1 | 22.0% |
| 41-50 | 12.9 | 14.7 | -12.5% | 21.1 | 20.8 | 1.5% | 41.5 | 38.6 | 7.3% |
| 51-55 | 21.3 | 20.4 | 4.2% | 24.4 | 20.8 | 17.6% | 60.1 | 51.1 | 17.7% |
| 56-60 | 25.7 | 25.5 | 0.6% | 27.2 | 20.8 | 30.8% | 79.2 | 63.4 | 25.0% |
| 61-65 | 30.0 | 30.6 | -1.8% | 30.8 | 20.8 | 48.4% | 108.0 | 101.9 | 6.0% |
| 66 ואינך | 31.3 | 31.6 | -0.7% | 32.0 | 16.2 | 97.5% | 144.1 | 110.6 | 30.4% |
| ממוצע | | | -5.4% | | | 24.9% | | | 20.6% |

מדד 13880
* בתרופות והשתלות - נמכר בעבר גם כבסיס וגם כנספח ובנספח פרמיות מוזכות.

מטרת הטבלה הינה להראות המגמות והשינויים בתעריפים שלאחר 10/2023 ואינה לצורך השוואה בין החברות.

מנורה

| גיל מבוטח | לאחר 10/2023 ניתוחים ומחליפי ניתוח בחו"ל | לפני 10/2023 ניתוחים ומחליפי ניתוח בחו"ל | השינוי % | לאחר 10/2023 וטיפולים מיוחדים בחו"ל - כבסיס | לפני 10/2023 וטיפולים מיוחדים בחו"ל - כבסיס | השינוי % | לאחר 10/2023 תרופות | לפני 10/2023 תרופות כנספח + נספח הרחבה | השינוי % |
|-----------|--|--|----------|---|---|----------|---------------------|--|----------|
| 0-20 | 6.59 | 6.40 | 2.9% | 10.14 | 9.78 | 3.8% | 12.78 | 16.07 | -21.6% |
| 21-25 | 8.72 | 7.42 | 17.6% | 16.23 | 12.70 | 27.8% | 18.66 | 22.70 | -19.4% |
| 26-30 | 8.72 | 7.64 | 14.1% | 16.23 | 13.60 | 19.4% | 18.66 | 23.37 | -24.5% |
| 31-35 | 10.35 | 7.75 | 33.5% | 17.85 | 14.38 | 24.1% | 25.76 | 24.61 | -8.3% |
| 36-40 | 10.35 | 7.87 | 31.6% | 17.85 | 14.61 | 22.2% | 25.76 | 25.39 | -17.5% |
| 41-45 | 12.88 | 8.43 | 52.8% | 21.10 | 16.74 | 26.0% | 41.49 | 31.35 | 5.5% |
| 46-50 | 12.88 | 9.89 | 30.3% | 21.10 | 20.56 | 2.6% | 41.49 | 38.76 | -15.1% |
| 51-55 | 21.30 | 11.46 | 85.9% | 24.45 | 24.16 | 1.2% | 60.15 | 49.10 | 4.6% |
| 56-60 | 25.66 | 13.48 | 90.3% | 27.08 | 28.43 | -4.7% | 79.22 | 67.53 | 7.6% |
| 61-65 | 30.02 | 15.62 | 92.2% | 30.84 | 35.17 | -12.3% | 108.03 | 91.91 | 22.2% |
| 66-70 | 31.34 | 17.30 | 81.1% | 31.95 | 31.12 | 2.7% | 144.14 | 109.44 | 48.0% |
| 71-75 | 31.34 | 17.75 | 76.5% | 31.95 | 31.12 | 2.7% | 144.14 | 129.44 | 29.2% |
| 76-120 | 31.34 | 13.71 | 128.6% | 31.95 | 31.12 | 2.7% | 144.14 | 142.14 | 17.4% |
| ממוצע | | | 56.7% | | | 9.1% | | | 2.2% |

מדד 13880

מטרת הטבלה הינה להראות המגמות והשינויים בתעריפים שלאחר 10/2023 ואינה לצורך השוואה בין החברות

איילון

| גיל מבוטח | לאחר 10/2023 ניתוחים ומחליפי ניתוח בחו"ל | לפני 10/2023 ניתוחים ומחליפי ניתוח בחו"ל | השינוי % | לאחר 10/2023 וטיפולים מיוחדים בחו"ל - כבסיס | לפני 10/2023 וטיפולים מיוחדים בחו"ל - כבסיס | השינוי % | לאחר 10/2023 תרופות | לפני 10/2023 תרופות + נספח הרחבה | השינוי % |
|-----------|--|--|----------|---|---|----------|---------------------|----------------------------------|----------|
| 0-20 | 6.5 | 1.4 | 349.9% | 10.12 | 8.88 | 14.0% | 12.90 | 8.76 | 47.3% |
| 21-25 | 9.0 | 3.1 | 187.4% | 16.13 | 8.88 | 81.6% | 17.87 | 9.46 | 88.9% |
| 26-30 | 9.0 | 3.1 | 187.4% | 16.13 | 8.88 | 81.6% | 17.87 | 11.41 | 56.6% |
| 31-35 | 10.5 | 4.2 | 148.2% | 17.75 | 8.88 | 99.9% | 25.15 | 12.79 | 96.6% |
| 36-40 | 10.5 | 4.2 | 148.2% | 17.75 | 9.47 | 87.4% | 25.15 | 14.59 | 72.4% |
| 41-45 | 12.9 | 6.9 | 86.8% | 21.96 | 10.23 | 114.7% | 40.90 | 16.56 | 147.0% |
| 46-50 | 12.9 | 6.9 | 86.8% | 21.96 | 11.14 | 97.1% | 40.90 | 25.24 | 62.0% |
| 51-55 | 21.3 | 10.4 | 104.2% | 23.98 | 12.26 | 95.6% | 59.22 | 30.05 | 97.1% |
| 56-60 | 26.1 | 13.7 | 90.7% | 26.64 | 13.65 | 95.2% | 78.50 | 36.85 | 113.0% |
| 61-65 | 29.8 | 16.6 | 79.2% | 30.21 | 15.47 | 95.3% | 105.71 | 45.35 | 133.1% |
| 66-70 | 30.6 | 17.8 | 71.4% | 30.84 | 17.69 | 74.3% | 140.40 | 55.38 | 153.5% |
| 71 ואינך | 30.6 | 17.8 | 71.4% | 30.84 | 19.59 | 57.4% | 140.40 | 69.50 | 102.0% |
| ממוצע | | | 134.3% | | | 82.8% | | | 97.5% |

מדד 13880

מטרת הטבלה הינה להראות המגמות והשינויים בתעריפים שלאחר 10/2023 ואינה לצורך השוואה בין החברות.

הכשרה

| גיל מבוטח | לאחר 10/2023 ניתוחים ומחליפי ניתוח בחו"ל | לפני 10/2023 ניתוחים ומחליפי ניתוח בחו"ל | השינוי % | לאחר 10/2023 וטיפולים מיוחדים בחו"ל - כבסיס | לפני 10/2023 וטיפולים מיוחדים בחו"ל - כבסיס | השינוי % | לאחר 10/2023 תרופות | לפני 10/2023 תרופות + נספח הרחבה | השינוי % |
|-----------|--|--|----------|---|---|----------|---------------------|----------------------------------|----------|
| 0 עד 20 | 6.49 | 1.49 | 337.2% | 10.12 | 5.06 | 100.2% | 11.99 | 4.06 | 195.3% |
| 21 עד 30 | 9.03 | 3.24 | 178.4% | 16.34 | 11.95 | 36.8% | 18.49 | 10.46 | 76.7% |
| 31 עד 40 | 10.33 | 4.38 | 136.0% | 17.75 | 13.90 | 27.7% | 24.83 | 14.91 | 66.5% |
| 41 עד 50 | 12.53 | 7.12 | 76.0% | 21.96 | 18.55 | 18.4% | 40.81 | 28.46 | 43.4% |
| 51 עד 55 | 19.80 | 10.67 | 85.6% | 24.46 | 19.76 | 23.8% | 57.33 | 44.53 | 28.7% |
| 56 עד 60 | 25.01 | 13.89 | 80.1% | 27.71 | 19.76 | 40.2% | 76.09 | 60.83 | 25.1% |
| 61 עד 65 | 29.18 | 16.69 | 74.9% | 32.02 | 19.34 | 65.5% | 104.23 | 71.34 | 46.1% |
| 66 ומעלה | 30.23 | 17.80 | 69.8% | 33.92 | 17.10 | 98.4% | 137.58 | 86.35 | 59.3% |
| ממוצע | | | 129.8% | | | 51.4% | | | 67.6% |

מדד 13880

מטרת הטבלה הינה להראות המגמות והשינויים בתעריפים שלאחר 10/2023 ואינה לצורך השוואה בין החברות.



לשכת סוכני ביטוח
בישראל (ע"ר)

השוואת הכיסוי למחלות קשות



עו"ד איילת ערוסי

מנהלת מחלקת בריאות וריסק, מרסר ישראל



| פרמטרים להשוואה | מנורה מבטחים | הראל | הפניקס | מגדל |
|---|--|---|---|---|
| שם הנספח | קרן אור TOP | מענקית זהב | מרפא 2020 | מזור מורחב |
| מס' הנספח | נספח 773 - 05/2020 | נספח 466 - 04/2021 | נספח 5451 - 08/2020 | נספחים (2146,2147,2166,2167) 01/2021 |
| מספר מחלות בכיסוי מלא | 40 | 39 | 42 | 44 |
| מס' הקבוצות בכיסוי | 3 | 4 | 1 | 2 |
| מחלות ייחודיות בכיסוי מלא | 1. סכרת נעורים (עד גיל 20) 2. מצב וגטטיבי קבוע 3. דום לב עם השתלת דפיבריטור 4. נמק של חוט השדרה 5. מחלת דוויק נירומיאליטיס אופטיקה 6. מחלת יעקוב קרויצפלד | 1. אירוע רפואי בלתי הפיך (מגדיל את בנק המחלות) 2. סכרת נעורים (עד גיל 20) 3. כריתת ריאה 4. דום לב עם השתלת דפיבריטור 5. הוצאת גלגל העין 6. טיפול במפרצת מוחית 7. סיסטיק פיברוזיס 8. ניוון שרירים מכל סוג (לא רק ALS) | 1. זאבת-לופוס 2. טיפול במפרצת מוחית 3. דום לב עם השתלת דפיבריטור 4. סכרת נעורים (עד גיל 21 ועד 300,000 ₪) 5. ניוון שרירים מסוג ALS + סוגים נוספים 6. יעקב קרויצפלד (הפרה המשוגעת) 7. מחלת דוויק נירומיאליטיס 8. כריתת ריאה שלמה - פניאומונקטומיה 9. גידול שפיר בחוט השדרה | 1. תסמונת הכשל החיסוני הנרכש (AIDS) 2. דום לב עם השתלת דפיבריטור 3. זאבת-לופוס 4. סכרת נעורים (עד גיל 20) 50% מסכום הביטוח 5. טיפול במפרצת מוחית 6. נמק של חוט השדרה 7. מחלת דוויק נירומיאליטיס אופטיקה 8. מחלת יעקוב קרויצפלד 9. ג'יליאן ברה 10. ניוון שרירים מסוג ALS + סוגים נוספים |
| גיל מעבר מילד לתעריף בוגר | 20 | 18 | 21 | 25 |
| תביעה ראשונה מקבוצה ראשונה | הפוליסה אינה מתבטלת (תתבטל אחרי 2 מקרי ביטוח מקבוצה ראשונה, ראשונה) | הפוליסה אינה מתבטלת (תתבטל אחרי 2 מקרי ביטוח מקבוצה ראשונה, ראשונה) | הפוליסה אינה מתבטלת (לפוליסה קבוצה אחת בלבד) | הפוליסה מתבטלת (לאחר תשלום של 150% סכום ביטוח עד גיל 60) |
| תביעה ראשונה מקבוצה אחרת | תביעה אחת מקבוצה 2 אין הגבלה מקבוצה 3 | הקבוצה האחרת מתבטלת (למעט קבוצה 4 וסרטן) | לא רלוונטי - אין חלוקה לקבוצות | הקבוצה אינה מתבטלת (למעט מחלות לב) צנתור כליכי לא נמנה על מחלות הלב |
| תביעה שניה - התניות | מכוסה בתנאי ש: מקרה הביטוח אינו מקבוצה 2 (אם מקרה הביטוח הראשון מקבוצה 2) | מכוסה בתנאי ש: מקרה הביטוח השני אינו מקבוצה 2 (אם מקרה הביטוח הראשון מקבוצה 2) | מכוסה בתנאי ש: מקרה הביטוח השני אינו מקבוצה 2 (אם מקרה הביטוח הראשון מקבוצה 2) | מכוסה בתנאי ש: מקרה הביטוח השני אינו מקבוצה 2 (אם מקרה הביטוח הראשון מקבוצה 2) |
| הגבלה למספר מקרי ביטוח בכיסוי מלא ויתרונות יחסיים | 2 מקרי ביטוח מקבוצה 1 מקרה אחד מקבוצה 2 אין הגבלה מקבוצה מספר 3 | 2 מקרי ביטוח מקבוצה 1 מקרה אחד מקבוצה 2 (למעט סרטן) אין הגבלה מקבוצה מספר 4 | אין מגבלה למספר מקרי הביטוח | מקרה ביטוח אחד מקבוצה 1 אין הגבלה מקבוצה מספר 2 (למעט פעמיים סרטן) שבץ מוחי אינה חלק ממחלות הלב - ניתן לתבוע גם בגין מחלת לב וגם בגין שבץ (150% פיצוי למבוטח עד גיל 60) |
| שיעור תגמולי הביטוח בגין תביעה שניה ואילך | 100% | 100% | 100% | 100% |

| כלל | איילון | הכשרה | ביטוח ישיר | AIG |
|--|--|---|--|--|
| מדיכלל מחלות קשות | בשביל החוסן | מגן מחלות קשות | ביטוח פרימיום למחלות קשות | Extra Care |
| נספח 2908 | נספח 1346 - 09/2023 | נספח 178 01/09/2022 | נספח 14/09 - 07/2021 | 07/2021 |
| 33 | 37 | 49 | 40 | 48 |
| 4 | 4 | 4 | | |
| 1. סוכרת נעורים (עד גיל 21) | 1. מצב רפואי בלתי הפיך (מגדיל את בנק המחלות) 2. יעקב קרויצפלד (הפרה המשוגעת) 3. פסצאיטיס נמקית 4. צינתור כליכי טיפולי - 100% פיצוי 5. מצב רפואי חמור ובלתי הפיך 6. זאבת - לופוס 7. דמוציה 8. הסרת ריאה שלמה - פניאומונקטומיה 9. גידול שפיר בחוט השדרה 10. טיפול נמרץ הדורש הנשמה מלאכותית 11. מחלה עצבית ניוונית 12. הפטיטיס - צהבת (עד גיל 18) 13. שבץ ספינלי 14. ניוון שרירים | 1. מצב וגטטיבי קבוע (צמח קבוע) 2. יעקב קרויצפלד (הפרה המשוגעת) 3. פסצאיטיס נמקית 4. צינתור כליכי טיפולי 5. מצב רפואי חמור ובלתי הפיך 6. זאבת - לופוס 7. דמוציה 8. הסרת ריאה שלמה - פניאומונקטומיה 9. גידול שפיר בחוט השדרה 10. טיפול נמרץ הדורש הנשמה מלאכותית 11. מחלה עצבית ניוונית 12. הפטיטיס - צהבת (עד גיל 18) 13. שבץ ספינלי 14. ניוון שרירים | 1. זאבת - לופוס 2. סכרת נעורים (עד גיל 20) (עד 300,000 ₪) 3. טיפול נמרץ הדורש הנשמה מלאכותית (עצמית) 4. כריתת ריאה 5. אטרופיה רב מערכתית 6. מצב וגטטיבי מתמשך 7. דום לב עם השתלת דפיבריטור 8. פסצאיטיס נימקית נקרוטית 9. זאבת - לופוס 10. נמק של חוט השדרה 11. מחלת יעקוב קרויצפלד 12. מחלת דוויק נירומיאליטיס אופטיקה 13. דיסטרופיה שרירית 14. סוכרת נעורים (עד גיל 18) 15. מצב וגטטיבי מתמשך | |
| 21 | 20 | 18 | 21 | |
| הפוליסה מתבטלת | הפוליסה מתבטלת | הפוליסה מתבטלת | הפוליסה מתבטלת | הפוליסה מתבטלת |
| הקבוצה האחרת והקבוצה הראשונה מתבטלות (למעט קבוצה 4 - סרטן) | הקבוצה האחרת מתבטלת | הקבוצה האחרת מתבטלת | הקבוצה האחרת מתבטלת | תביעה אחת מקבוצה 2 אין הגבלה מקבוצה 3 (בתנאי שלא מדובר באותה מחלה ואין קשר סיבתי/שרשרת אירועים) |
| מכוסה בתנאי ש: 1. מקרה הביטוח הראשון אינו מהקבוצה הראשונה 2. מקרה הביטוח השני אינו באותה קבוצה בה מצוי מקרה הביטוח הראשון (למעט בסרטן שני) 3. אם מקרה הביטוח הראשון היה שבץ מוחי - מקרה הביטוח השני יכוסה רק אם מהקבוצה הרביעית | מכוסה בתנאי ש: 1. מקרה הביטוח השני אינו מצוי בקבוצה הראשונה 2. מקרה הביטוח השני אינו באותה קבוצה בה מצוי מקרה הביטוח הראשון (למעט בסרטן שני) 3. אם מקרה הביטוח הראשון היה שבץ מוחי - מקרה הביטוח השני יכוסה רק אם מהקבוצה הרביעית | מכוסה בתנאי ש: 1. מקרה הביטוח השני אינו מצוי בקבוצה הראשונה 2. מקרה הביטוח השני אינו באותה קבוצה בה מצוי מקרה הביטוח הראשון (למעט בסרטן שני) 3. אם מקרה הביטוח הראשון היה שבץ מוחי - מקרה הביטוח השני יכוסה רק אם מהקבוצה הרביעית | מכוסה בתנאי ש: 1. מקרה הביטוח השני אינו באותה קבוצה בה מצוי מקרה הביטוח הראשון (למעט בסרטן שני) 2. מקרה הביטוח השני אינו באותה קבוצה בה מצוי מקרה הביטוח הראשון (למעט בסרטן שני) 3. אם מקרה הביטוח הראשון היה שבץ מוחי - מקרה הביטוח השני יכוסה רק אם מהקבוצה הרביעית | מכוסה בתנאי ש: 1. מקרה הביטוח השני אינו באותה קבוצה בה מצוי מקרה הביטוח הראשון (למעט בסרטן שני) 2. מקרה הביטוח השני אינו באותה קבוצה בה מצוי מקרה הביטוח הראשון (למעט בסרטן שני) 3. אם מקרה הביטוח הראשון היה שבץ מוחי - מקרה הביטוח השני יכוסה רק אם מהקבוצה הרביעית |
| 2 מקרי ביטוח לכלא התקיימות סעיף קשר סיבתי/שרשרת אירועים | 3 מקרי ביטוח | 2 מקרי ביטוח | 2 מקרי ביטוח | מקרה ביטוח 1 מקבוצה 1 מקרה ביטוח 2 מקבוצה 2 אין מגבלה מקבוצה 3 |
| 100% למקרה ביטוח שני (למעט סרטן) | 100% | 100% | 100% | 100% |



| פרמטרים להשוואה | מנורה מבטחים | הראל | הפניקס | מגדל |
|---|---|---|--|--|
| שם הנספח | קֶרן אור TOP | מענקית זהב | מרפא 2020 | מזור מורחב |
| מס' הנספח | נספח 05/2020 - 773 | נספח 04/2021 - 466 | נספח 08/2020 - 5451 | נספחים (2146,2147,2166,2167) 01/2021 |
| תנמולי ביטוח מופחתים בנין סרטן מוקדם/מקומי | פיצוי בגובה 20% בנין: 1. קרצינומה אינסיטו בשד 2. סרטן ערמונית עד גליסון 6 פיצוי בגובה 10% מסכום הביטוח למקרי הסרטן המוקדם המנויים ברשימה ובלבד שבוצע ניתוח להסרתו: 1. סרטן דרכי המרה 2. סרטן דרכי השתן 3. סרטן המעי הגס או החלחולת 4. סרטן הרקטום 5. סרטן הגרון 6. סרטן הריאות 7. סרטן חלל הפה 8. סרטן הוושט 9. סרטן הלבלב 10. סרטן אגן הכיליה או השופכן 11. סרטן הבטן 12. 5 סוגי סרטן מקומי באיברי רבייה 13. קרצינומה אינסיטו בצוואר הרחם (cin2-3) | פיצוי בגובה 20% בנין: 1. קרצינומה אינסיטו בשד 2. סרטן ערמונית עד גליסון 6 פיצוי בגובה 10% ועד 50,000 ₪ בנין: (הנמוך מבניהם) כל סרטן מסוג קרצינומה אינסיטו שנעשה ניתוח להסרתו פיצוי בגובה 10% בנין: קרצינומה אינסיטו בצוואר הרחם (cin 2-3) | פיצוי בגובה 15% ולא יותר מ 50,000 ₪ בנין: 1. קרצינומה אינסיטו בשד 2. קרצינומה אינסיטו בצוואר הרחם (CIN2-3) 3. סרטן ערמונית עד גליסון 6 4. סרטן בפי הטבעת 5. סרטן דרכי המרה 6. סרטן דרכי השתן 7. סרטן המעי הגס או החלחולת (רקטום) 8. סרטן הגרון 9. סרטן הריאות 10. סרטן חלל הפה 11. סרטן הוושט 12. סרטן השחלות 13. סרטן הלבלב 14. סרטן אגן הכיליה או השופכן 15. סרטן הבטן 16. סרטן אשכים 17. סרטן רחם 18. סרטן בנרתיק 19. סרטן בפות | פיצוי בגובה 20% ולא יותר מ 50,000 ₪ בנין: 1. קרצינומה אינסיטו בשד 2. סרטן ערמונית עד גליסון 6 פיצוי בגובה 10% ועד 50,000 ₪ בנין: 1. קרצינומה אינסיטו בשד 2. סרטן ערמונית עד גליסון 6 3. סרטן בפי הטבעת 4. סרטן דרכי המרה 5. סרטן דרכי השתן 6. סרטן המעי הגס או החלחולת (רקטום) 7. סרטן הגרון 8. סרטן הריאות 9. סרטן חלל הפה 10. סרטן הוושט 11. סרטן הלבלב 12. סרטן השחלות 13. סרטן הכיליה או השופכן 14. סרטן הבטן 15. סרטן אשכים 16. סרטן רחם 17. סרטן בנרתיק 18. סרטן בפות |
| תנמולי ביטוח מופחתים בנין מחלות נוספות | פיצוי בגובה 10% בנין: 1. טיפול במפרצת מוחית 2. קרוהן עם כריתה מלאה של המעי 3. הוצאת גלגל העין 4. הסרת גלגל העין | פיצוי בגובה 10% ועד 20,000 ₪ בנין: צנתור כליכי טיפולי (בחסימה של 60% ומעלה) | תנמולי ביטוח מופחתים בנין מחלות נוספות: 15,000 ₪ בנין: החלפת מפרק/שבר אגן/ירך פיצוי בגובה 10% ועד 20 אלף ₪ בנין: צינתור כליכי טיפולי (בחסימה של 60% ומעלה) | פיצוי בגובה 10% בנין: צנתור כליכי טיפולי (בחסימה של 60% ומעלה) |
| קיזוז תנמולי ביטוח מופחתים בנין סרטן מוקדם מסכום הפיצוי המלא | אין | אין | יש | אין |
| תנמול בנין סרטן שני | 100% | 100% | 100% | 100% |
| הפחתת סכום ביטוח | אין | מגיל 65 - הפחתה של 5% כל שנה | מגיל 70 - הפחתה של 50% | מגיל 70 - הפחתה של 50% |
| גיל תום ביטוח | 75 | 75 | 75 | 75 |
| מינימום גיל כניסה | 15 ימים | 0 | 0 | 0 |
| מקסימום גיל כניסה | 64 | 64 | 64 | 65 |
| תקופת הישרדות | 10 ימים (פיצוי בגובה 10% ועד 30,000 ₪ למי שנפטר החל מ-48 שעות אחרי גילוי ועד 10 ימים) | 14 ימים | 33 מחלות ללא ימי הישרדות 14 מחלות - 14 ימים | 14 ימים |
| כיסויים ייחודיים | 1. חוות דעת פתולוגית שנייה בחו"ל או איתור רפואי בהתאמה אישית וכו"ו המבוטח 2. פיצוי בגובה 10% ועד 30,000 ₪ למי שנפטר החל מ-48 שעות אחרי גילוי ועד 10 ימים | אין | אין | אין |
| מבנה הפרמיה | משתנה כל שנה | משתנה כל 5 שנים | משתנה כל 5 שנים | משתנה כל 5 שנים (קבועה לילד עד גיל 25 ומתקבעת בגיל 65) |



| פרמטרים להשוואה | מנורה מבטחים | הכשרה | איילון | כלל |
|---|---|---|---|---|
| שם הנספח | קֶרן אור TOP | מגן מחלות קשות | בשביל החוסן | מדיככל מחלות קשות |
| מס' הנספח | נספח 05/2020 - 773 | נספח 01/09/2022 178 | נספח 09/2023 - 1346 | נספח 2908 |
| תנמולי ביטוח מופחתים בנין סרטן מוקדם/מקומי | פיצוי בגובה 20% ולא יותר מ 50,000 ₪ בנין: 1. קרצינומה אינסיטו בשד 2. סרטן ערמונית עד גליסון 6 פיצוי בגובה 10% ועד 50,000 ₪ בנין סוגי הסרטן המנויים ברשימה: 1. סרטן דרכי המרה 2. סרטן דרכי השתן 3. סרטן המעי הגס או החלחולת 4. סרטן פי הטבעת 5. סרטן הגרון 6. סרטן הריאות 7. סרטן חלל הפה 8. סרטן הוושט 9. סרטן הלבלב 10. סרטן אגן הכיליה או השופכן 11. סרטן הבטן 12. 5 סוגי סרטן מקומי באיברי רבייה 13. קרצינומה אינסיטו בצוואר הרחם (cin2-3) | פיצוי בגובה 20% ולא יותר מ 50,000 ₪ בנין: 1. קרצינומה אינסיטו בשד 2. סרטן ערמונית עד גליסון 6 3. קרצינומה אינסיטו בצוואר הרחם (CIN2,CIN3) פיצוי בגובה 10% ועד 50,000 ₪ בנין סוגי הסרטן המנויים ברשימה: 1. סרטן דרכי המרה 2. סרטן דרכי השתן 3. סרטן המעי הגס או החלחולת 4. סרטן פי הטבעת 5. סרטן הגרון 6. סרטן הריאות 7. סרטן חלל הפה 8. סרטן הוושט 9. סרטן הלבלב 10. סרטן אגן הכיליה או השופכן 11. סרטן הבטן 12. 5 סוגי סרטן מקומי באיברי רבייה 13. קרצינומה אינסיטו בצוואר הרחם | פיצוי בגובה 15,000 ₪ עד גיל 69 ומגיל 70 7,500 ₪ בנין: 1. קרצינומה אינסיטו בשד 2. סרטן ערמונית (גליסון 6-2) | פיצוי בגובה 15% ולא יותר מ 50,000 ₪ בנין: 1. קרצינומה אינסיטו בשד 2. סרטן ערמונית עד גליסון 6 אין פיצוי בנין קרצינומה אינסיטו בצוואר הרחם |
| תנמולי ביטוח מופחתים בנין מחלות נוספות | פיצוי בגובה 10% בנין: 1. טיפול במפרצת מוחית 2. קרוהן עם כריתה מלאה של המעי 3. הוצאת גלגל העין 4. הסרת גלגל העין | פיצוי בגובה 10% ועד 20,000 ₪ בנין: צנתור כליכי טיפולי (בחסימה של 60% ומעלה) | פיצוי בגובה 10% בנין: צנתור כליכי טיפולי (בחסימה של 60% ומעלה) | פיצוי בגובה 10% בנין: צנתור כליכי טיפולי (בחסימה של 60% ומעלה) |
| קיזוז תנמולי ביטוח מופחתים בנין סרטן מוקדם מסכום הפיצוי המלא | אין | יש | יש | אין |
| תנמול בנין סרטן שני | 100% | 100% | 100% | 100% |
| הפחתת סכום ביטוח | אין | מגיל 65 - הפחתה של 5% מדי שנה | מגיל 70 50% | מגיל 70 - הפחתה של 50% |
| גיל תום ביטוח | 75 | 75 | 75 | 75 |
| מינימום גיל כניסה | 15 ימים | 0 | 0 | 0 |
| מקסימום גיל כניסה | 64 | 65 | 65 | 65 |
| תקופת הישרדות | 10 ימים (פיצוי בגובה 10% ועד 30,000 ₪ למי שנפטר החל מ-48 שעות אחרי גילוי ועד 10 ימים) | 14 ימים | 14 ימים | 14 ימים |
| כיסויים ייחודיים | 1. חוות דעת פתולוגית שנייה בחו"ל או איתור רפואי בהתאמה אישית וכו"ו המבוטח 2. פיצוי בגובה 10% ועד 30,000 ₪ למי שנפטר החל מ-48 שעות אחרי גילוי ועד 10 ימים | אין | אין | אין |
| מבנה הפרמיה | משתנה כל שנה | משתנה כל 5 שנים | משתנה כל שנה | משתנה כל 5 שנים (קבועה לילד עד גיל 25 ומתקבעת בגיל 74 ועד 85) |

| ביטוח ישיר | איילון | כלל |
|--|--|--|
| פיצוי ח"פ לגילוי מחלת סרטן | בשביל החוסן - סרטן | מדיכלל פיצוי לסרטן |
| נספח 07/2021 - 170/04 | נספח 10/2017 - 529 | נספח 2021 - 2670 |
| 1 | 2 | 1 |
| לא רכוונטי | 5 שנים | לא רכוונטי |
| לא רכוונטי | 100% | לא רכוונטי |
| פיצוי בגובה 15% בגין: קרצינומה אינסיטו בשד סרטן ערמונית עד גליסון 6 סרטן צוואר הרחם (CIN3) | פיצוי בגובה 20% בגין: קרצינומה אינסיטו בשד סרטן ערמונית עד גליסון 6 | פיצוי בגובה 15% ולא יותר מ-50,000 ₪ בגין: קרצינומה אינסיטו בשד סרטן ערמונית עד גליסון 6 |
| 14 | 14 | 14 |
| ? | ? | 0 |
| ? | ? | 69 |
| 75 | 75 | 85 |
| אין | אין | אין |
| אין | מגיל 70 - הפחתה של 50% | מגיל 70 - הפחתה של 50% |
| אין | אין | אין |
| | משתנה כל שנה | משתנה כל שנה |

| מגדל | הפניקס | הראל | מנורה מבטחים | פרמטרים להשוואה |
|---|--|--|---|--|
| מזור לסרטן | מרפא סרטן 2020 | מענקית סרטן | קרן לחיים | שם הנספח |
| נספחים 03/2019 - 2151,2150 | נספח 02/2020 - 5418 | נספח 06/2022 - 541 | נספח 07/2018 - 762 | מס' הנספח |
| 2 | 2 | 2 | כלא הגבלה (בחלופי תק' האכשרה) | מס' מקרי ביטוח |
| 5 שנים | 5 שנים | 5 שנים | 5 שנים | תקופת אכשרה בין מחלה ראשונה למחלה נוספת |
| 100% | 100% | 100% | 100% | שיעור תגמולי ביטוח בגין תביעה שניה ואיך |
| פיצוי בגובה 20% בגין: קרצינומה אינסיטו בשד סרטן ערמונית עד גליסון 6 דיספלזיה קשה של צוואר הרחם בדרגה CIN3 או | פיצוי בגובה 15% ולא יותר מ 50,000 ₪ בגין: קרצינומה אינסיטו בשד סרטן ערמונית עד גליסון 6 אם טרם קיבל פיצוי מלא בגין מקרה ראשון או אף אם חלה קודם למקרה השני ולא תבע | פיצוי בגובה 15% בגין: קרצינומה אינסיטו בשד סרטן ערמונית עד גליסון 6 | פיצוי בגובה 20% בגין: קרצינומה אינסיטו בשד סרטן ערמונית עד גליסון 6 פיצוי בגובה 10% בגין סרטן צוואר הרחם (CIN1,CIN2,CIN3) | תגמולי ביטוח מופחתים בגין סרטן מוקדם |
| 14 | אין | 14 | 10 | תקופת הישרדות |
| 0 | ? | 0 | 15 יום | גיל כניסה מינימלי |
| 65 | ? | 64 | 69 | גיל כניסה מקסימלי |
| 75 | 75 - אם טרם קרה מקרה ביטוח 69 - לאחר קרות מקרה ביטוח ראשון | 75 | 75 | גיל תום ביטוח |
| אין | יש | יש | אין | קידום תגמולי ביטוח מופחתים בגין סרטן מוקדם מסכום הפיצוי המלא |
| מגיל 70 - הפחתה של 50% | מגיל 70 - הפחתה של 50% | מגיל 65 - הפחתה 5% כל שנה | אין | הפחתת סכום ביטוח |
| בדיקות סקר לגילוי סרטן מוקדם | החזר הוצאות במקרה של טיפול מיוחד בחו"ל למחלת הסרטן; סרטן מפושט - 25% מסכום הביטוח סרטן מקומי - 12.5% מסכום הביטוח | אין | חו"ד פתולוגית שניה בחו"ל | כיסויים ייחודיים |
| קבועה עד גיל 25 אח"כ משתנה כל שנה ומתקבעת בגיל 65 | משתנה כל שנה | משתנה כל 5 שנים | משתנה כל שנה עד גיל 49 פרמיה זהה למעשן/לא מעשן | מבנה הפרמיה |

| תעריפים - מחלות קשות | | | | | | | | | | | | | | | |
|--|---------|------|---------|-----------------|---------|--------|---------|-----------------|---------|---------|---------|-----------------|---------|------|---------|
| AIG | | | | ביטוח ישיר | | | | הכשרה | | | | איילון | | | |
| אישה | | גבר | | אישה | | גבר | | אישה | | גבר | | אישה | | גבר | |
| מעשן | לא מעשן | מעשן | לא מעשן | מעשן | לא מעשן | מעשן | לא מעשן | מעשן | לא מעשן | מעשן | לא מעשן | מעשן | לא מעשן | מעשן | לא מעשן |
| סכום ביטוח מצטבר כולל כיסוי חד פעמי לקצבה למשך 12 חודשים | | | | תעריף עד גיל 21 | | | | תעריף עד גיל 18 | | | | תעריף עד גיל 20 | | | |
| 9.5 | | | | 8.7 | | | | 8.89 | | | | 10 | | | |
| | | | | 37.9 | 28.5 | 28.7 | 22.6 | 49.36 | 42.46 | 27.78 | 19.1 | 39 | 33 | 28 | 19 |
| | | | | 89.5 | 62.3 | 89.3 | 57.1 | 101.52 | 84.62 | 114.74 | 64.64 | 89 | 75 | 100 | 55 |
| | | | | 209.8 | 147.4 | 287 | 174.6 | 231.62 | 160.64 | 329.97 | 162.22 | 207 | 143 | 317 | 151 |
| | | | | 399.7 | 303.1 | 829.5 | 528.8 | 468.22 | 321.78 | 1051.98 | 546.18 | 444 | 310 | 1093 | 557 |
| | | | | 629.7 | 421.8 | 1185.1 | 735.6 | 876.33 | 569.09 | 1948.35 | 1051.62 | 549 | 375 | 1401 | 734 |
| | | | | 886.4 | 552.3 | 1673.7 | 997 | 876.33 | 569.09 | 1948.35 | 1051.62 | 549 | 375 | 1401 | 734 |

| תעריפים - סרטן | | | | | | | | | | | | | | | |
|----------------------|---------|------|---------|-----------------|---------|------|---------|----------------------|---------|------|---------|-----------------|---------|-------|---------|
| AIG | | | | ביטוח ישיר | | | | הכשרה | | | | איילון | | | |
| אישה | | גבר | | אישה | | גבר | | אישה | | גבר | | אישה | | גבר | |
| מעשן | לא מעשן | מעשן | לא מעשן | מעשן | לא מעשן | מעשן | לא מעשן | מעשן | לא מעשן | מעשן | לא מעשן | מעשן | לא מעשן | מעשן | לא מעשן |
| אין כיסוי לסרטן בלבד | | | | תעריף עד גיל 21 | | | | אין כיסוי לסרטן בלבד | | | | תעריף עד גיל 20 | | | |
| | | | | 7.1 | | | | | | | | 5 | | | |
| | | | | | | | | | | | | 31.6 | 25.3 | 16.5 | 11.2 |
| | | | | | | | | | | | | 71.5 | 56.9 | 36.9 | 25.1 |
| | | | | | | | | | | | | 151.2 | 119.6 | 82.6 | 56.2 |
| | | | | | | | | | | | | 285 | 224.8 | 389.7 | 265.1 |
| | | | | | | | | | | | | 319.7 | 252.1 | 495.1 | 336.8 |

| תעריפים ל-100,000 ₪ מחלות קשות | | | | | | | | | | | | | | | | | | | | |
|----------------------------------|---------|---------|---------|-----------------|---------|---------|---------|-----------------|---------|---------|---------|-----------------|---------|--------|---------|-----------------|---------|--------|---------|------|
| כלל | | | | מגדל | | | | הפניקס | | | | הראל | | | | מנורה מבטחים | | | | גיל |
| אישה | | גבר | | אישה | | גבר | | אישה | | גבר | | אישה | | גבר | | אישה | | גבר | | גבר |
| מעשן | לא מעשן | מעשן | לא מעשן | מעשן | לא מעשן | מעשן | לא מעשן | מעשן | לא מעשן | מעשן | לא מעשן | מעשן | לא מעשן | מעשן | לא מעשן | מעשן | לא מעשן | מעשן | לא מעשן | מעשן |
| תעריף עד גיל 21 | | | | תעריף עד גיל 25 | | | | תעריף עד גיל 21 | | | | תעריף עד גיל 18 | | | | תעריף עד גיל 20 | | | | |
| 7.08 | | | | 5.87 | | | | 10.76 | | | | 8.3 | | | | 10.51 | | | | ינד |
| 18.33 | 16.67 | 17.08 | 14.58 | 40.03 | 34.42 | 33.12 | 24.11 | 29.99 | 25.57 | 29.13 | 20.95 | 28.6 | 25.2 | 31.6 | 24.4 | 32.4 | 23.55 | 24.03 | 17.45 | 30 |
| 42.92 | 38.75 | 45.83 | 30.83 | 85.88 | 69.27 | 97.5 | 59.2 | 86 | 55.67 | 97.13 | 59 | 76.8 | 57.4 | 100 | 60.1 | 94.69 | 54.37 | 100.32 | 56.02 | 40 |
| 127.5 | 96.25 | 156.67 | 109.17 | 184.15 | 131.15 | 304.57 | 185.03 | 210 | 137 | 303 | 187 | 209.1 | 164.8 | 309.7 | 188.2 | 223.01 | 126.13 | 295.54 | 166.94 | 50 |
| 287.92 | 210.42 | 482.08 | 279.58 | 385.03 | 235.26 | 714.55 | 430.57 | 476.55 | 311.59 | 792.79 | 464.81 | 430.2 | 323.4 | 794.9 | 465.9 | 401.59 | 247.44 | 725.28 | 451.19 | 60 |
| 491.67 | 343.33 | 803.33 | 509.58 | 513.3 | 300.86 | 1001.85 | 645.61 | 678.64 | 408.81 | 1265.15 | 654.86 | 646 | 446.4 | 1237.9 | 626.4 | 517.1 | 334.07 | 984.43 | 634.77 | 65 |
| 1053.75 | 768.33 | 1792.92 | 1142.08 | 513.3 | 300.86 | 1001.85 | 645.61 | 924.16 | 575.08 | 1764.84 | 901 | 646 | 446.4 | 1237.9 | 626.4 | 642.4 | 429.5 | 1235.5 | 815.3 | 70 |

| תעריפים ל-100,000 ₪ סרטן | | | | | | | | | | | | | | | | | | | | |
|----------------------------|---------|--------|---------|-----------------|---------|-------|---------|-----------------------|---------|-------|---------|-----------------|---------|-------|---------|-----------------|---------|--------|---------|------|
| כלל | | | | מגדל | | | | הפניקס | | | | הראל | | | | מנורה מבטחים | | | | גיל |
| אישה | | גבר | | אישה | | גבר | | אישה | | גבר | | אישה | | גבר | | אישה | | גבר | | גבר |
| מעשן | לא מעשן | מעשן | לא מעשן | מעשן | לא מעשן | מעשן | לא מעשן | מעשן | לא מעשן | מעשן | לא מעשן | מעשן | לא מעשן | מעשן | לא מעשן | מעשן | לא מעשן | מעשן | לא מעשן | מעשן |
| תעריף עד גיל 21 | | | | תעריף עד גיל 25 | | | | תעריף עד גיל 21 | | | | תעריף עד גיל 18 | | | | תעריף עד גיל 20 | | | | |
| 5.17 | | | | 4.3 | | | | ינד - 6.8 ילדה - 13.6 | | | | 5.4 | | | | 4.46 | | | | ינד |
| 15.83 | 14.25 | 11.08 | 11.08 | 21.6 | 17.6 | 14 | 11.3 | 29.3 | 25.2 | 14.8 | 11.3 | 26.8 | 23.8 | 21.8 | 18.4 | 16.26 | 16.26 | 8.6 | 8.6 | 30 |
| 42.5 | 36.25 | 15.83 | 15.83 | 51.2 | 41 | 31 | 20.6 | 91.3 | 75.2 | 57.8 | 33.3 | 64 | 53.3 | 43.8 | 30.2 | 41.21 | 41.21 | 20.63 | 20.63 | 40 |
| 98.75 | 82.5 | 36.67 | 33.33 | 126.3 | 88.5 | 84.7 | 48.1 | 231.3 | 175.2 | 208.2 | 106.8 | 150.6 | 112.8 | 135.3 | 91.3 | 97.66 | 77.13 | 75.64 | 51.49 | 50 |
| 174.17 | 133.75 | 156.25 | 108.75 | 243.5 | 187.1 | 328.9 | 212.2 | 545.6 | 352.8 | 534.7 | 260.6 | 347.4 | 228.8 | 362.7 | 201.1 | 216.31 | 170.54 | 380.8 | 259.19 | 60 |
| 293.75 | 293.75 | 330 | 220.42 | 282.9 | 217.2 | 468.8 | 298.7 | 776.6 | 467.5 | 771.8 | 370.8 | 490.3 | 290.3 | 519.2 | 266.8 | 245.62 | 193.65 | 531.84 | 362 | 65 |



השוואת כתבי מנויי שירות (חיצוניים)



סו"ב רוני אלנר
חבר ועדת הבריאות בלשכה



סו"ב אלינור כבירי
חברת ועדת הבריאות בלשכה

השוואת כתבי מנויי שירות (חיצוניים)



| השירות | מיי דוקטור | מדיקר | מדיהו |
|--|--|---|--|
| בדיקת קפסולה אנדוסקופית מתקדמת | במסגרת כתב שרות רפואה פרטית תחת בדיקות אבחנתיות, אחת ל 36 חודשים 20% השתתפות עצמית מתערףף מכוון הסדר (בלבד), החזר עד 3,000 ₪ תקרה שנתית | במסגרת כתב שירות מדיקר בריאות פרימיום (אכשרה - 6 חודשים) אחת ל- 3 שנים ובכפוף להפניית רופא מומחה השתתפות עצמית 20% ועד 3,000 ₪ לבדיקה | לא קיים |
| בדיקה גנומית למחלת הסרטן | במסגרת כתב שרות משלים אמבולטורי / רפואה פרטית (אכשרה - 6 חודשים) בדיקה בחברת אונקוטסט לאבחון התאמת תרופות לטיפול במחלת הסרטן 20% השתתפות עצמית, החזר עד 3,000 ₪ תקרה דו שנתית. | אין | לא קיים |
| שירות חקר רפואי - מדינט | במסגרת כתב שרות רפואה פרטית / משלים אמבולטורי (אכשרה - 6 חודשים) איתור וניתוח מידע רפואי עדכני ע"י חברת מדינט או ספק אחר, לאחת מהמחלות הקשות הבאות: שחמת, אי ספיקת כבד פוכמינגטית, אי ספיקת כליות סופנית. בהסדר בלבד. 20% השתתפות עצמית, החזר עד 2,000 ₪ לשנה. | אין | לא קיים |
| איתור תורים פנויים של בדיקות אבחנתיות מתקדמות ובדיקות לרפואה מונעת | במסגרת כתב שרות משלים אמבולטורי / רפואה פרטית (אכשרה - 3 חודשים) איתור תורים פנויים של בדיקות אבחנתיות ורפואה מונעת, השתתפות עצמית של 295 ₪. קיים גם קידום תורים לרופאים מומחים. | אין | במסגרת כל כתבי המינוי מלבד: FLY, ומגן דוד לכל תקופת המתנה |
| בדיקת סקר מנהלים | במסגרת כתב שרות רפואה פרטית בייסיק / שרותי רפואה פרטית (אכשרה - 3 חודשים) זכאות לבדיקה אחת לשנתיים, מעל גיל 25 בלבד נותן שרות בהסדר - תוך 7 ימי עסקים: השתתפות עצמית של 350 ₪. נותן שרות שלא בהסדר: 20% השתתפות עצמית, החזר עד 400 ₪ לבדיקה. | במסגרת כתב שירות מדיקר בריאות (אכשרה - 12 חודשים) זכאות לבדיקה אחת לשנתיים לבדיקת סקר מנהלים, אחת לארבע שנים לסקר סרטן, מעל גיל 21 בלבד נותן שרות בהסדר: 300 ₪ השתתפות עצמית נותן שרות שלא בהסדר: החזר עד 300 ₪ | סקר מנהלים: המנוי זכאי לאבחון אחת ל 24 חודשים סקר לסרטן: המנוי זכאי לבדיקה אחת ל 4 שנים נותן שירות שבהסדר / קופ"ח / חברת ביטוח: השתתפות עצמית של 300 ₪ לסקר מנהלים 400 ₪ לסקר ברטן אכשרה: 12 חודשים |
| טיפולים פסיכולוגיים למבוגרים | במסגרת כתב שרות משלים אמבולטורי / נספח כתב שרות רפואה פרטית (אכשרה - 3 חודשים) 12 מפגשים, 130 ₪ עלות מפגש | אין | החזר בגין 10 טיסולים בשנת מינוי החזר בגובה 80% מהוצאה בפועל עד 200 ₪ לטיפול אכשרה: 60 יום |
| תא חמצן בכחץ מתון (תא כחץ) | במסגרת כתב שרות משלים אמבולטורי / כתב שרות רפואה פרטית בייסיק / במסגרת כתב שרות רפואה פרטית (אכשרה - אין) זכאות ל 12 טיפולים בשנה, אצל נותן שרות בהסדר. השתתפות עצמית בסך 190 ₪ לטיפול. אפשרות לרופא מלווה בתוספת תשלום. במסגרת נספח כתב השרות לרפואה פרטית - 10 טיפולים, 190 ₪ לטיפול. | אין | זכאות ל-5 טיפולים בשנת מינוי אחת, בהפניית רופא מומחה. נותן שירות שבהסדר / קופ"ח / חברת ביטוח: השתתפות עצמית של 20% לטיפול. נותן שירות שלא בהסדר: 80% החזר ועד 190 ₪ לטיפול אכשרה: 6 חודשים |

השוואת כתבי מנויי שירות (חיצוניים)



| השירות | מיי דוקטור | מדיקר | מדיהו |
|-----------------------------------|---|--|---|
| כיסא אלקטרומגנטי לחיזוק רצפת האגן | במסגרת כתב שרות משלים אמבולטורי / כתב שרות רפואה פרטית בייסיק / רפואה פרטית (אכשרה - אין) זכאות ל- 6 טיפולים בשנה אצל נותן שירות שבהסדר, בעלות של 350 ₪ לטיפול. השירות כולל בדיקה מקדימה וליוי של פיזיותרפיסטית רצפת אגן | אין | לא קיים |
| טיפול בגלי הלם | במסגרת כתב שרות משלים אמבולטורי / כתב שרות רפואה פרטית בייסיק / רפואה פרטית (אכשרה - אין) זכאות ל- 6 טיפולים בשנה אצל נותן שירות שבהסדר, בעלות של 190 ₪ לטיפול. | אין | תחת כיסוי במרפאת כאב 10 טיפולים לשנת מינוי החזר בגובה 80% מהוצאה בפועל ועד 150 ₪ לכל טיפול אכשרה: 6 חודשים |
| טיפול במימן מולקולרי | במסגרת כתב שרות משלים אמבולטורי / כתב שרות רפואה פרטית בייסיק / רפואה פרטית / נספח רפואה פרטית (אכשרה - אין) זכאות ל- 12 טיפולים בשנה אצל נותן שירות שבהסדר, בעלות של 190 ₪ לטיפול. טיפול בלעדי במיי דוקטור טיפול חדשני שקיים היום רק בארצות הברית ויפן, ומאושר ע"י משרד הבריאות | אין | לא קיים |
| אביזרים אורתופדיים | במסגרת כתב שרות רפואה פרטית (אכשרה - 12 חודשים) 20% השתתפות עצמית, החזר עד 600 ₪ בשנה. רכישה אחת בשנה. | במסגרת כתב שירות מדיקר בריאות (אכשרה - 12 חודשים) החזר עד 800 ₪ לשנה לכל האביזרים השתתפות עצמית 20% . לא יכוסו אביזרים שעלותם מתחת 250 ₪. | לא קיים |
| טיפול פיזיותרפיה | במסגרת כתב שרות משלים אמבולטורי / רפואה פרטית (אכשרה - 3 חודשים) זכאות ל 12 טיפולים בשנה אצל נותן שרות שבהסדר, בעלות של 65 ₪ לטיפול. במסגרת כתב שרות רפואה פרטית בייסיק (אכשרה - 3 חודשים) זכאות ל 6 טיפולים בשנה אצל נותן שרות שבהסדר, בעלות של 65 ₪ לטיפול. | במסגרת כתב שירות מדיקר בריאות (אכשרה - 3 חודשים) זכאות ל-12 טיפולי פיזיותרפיה / הידרותרפיה נותן שירות שבהסדר: בעלות של 50 ₪ לטיפול. נותן שירות שלא בהסדר : 20% השתתפות עצמית, החזר עד 150 ₪ לטיפול. | המנוי זכאי ל-12 טיפולי פיזיותרפיה / הידרותרפיה / ריפוי בעיסוק / טיפול שיקומי, עם פיזיותרפיסט מוסמך, בכל שנת מינוי. 80% החזר ועד 150 ₪ לטיפול. כפוף להפניה מרופא מטפל אכשרה: 3 חודשים |
| ריפוי בעיסוק למבוגרים | במסגרת נספח כתב השרות לרפואה פרטית (אכשרה - 3 חודשים) זכאות ל-12 טיפולים בשנה, 90 ₪ עלות טיפול | אין | המנוי זכאי ל-12 טיפולי פיזיותרפיה / הידרותרפיה / ריפוי בעיסוק / טיפול שיקומי, עם פיזיותרפיסט מוסמך, בכל שנת מינוי. 80% החזר ועד 150 ₪ לטיפול. כפוף להפניה מרופא מטפל אכשרה: 3 חודשים |
| רפואה משלימה | במסגרת כתב שרות משלים אמבולטורי / רפואה פרטית / נספח רפואה פרטית (אכשרה - 3 חודשים) זכאות ל 6 טיפולים בשנה אצל נותן שרות שבהסדר, בעלות של 65 ₪ לטיפול, חדר מלח בעלות של 95 ₪. בחלק מהטיפולים קיימת אופציה לטיפול עד הבית בתוספת תשלום. | אין | 10 טיפולים בכל שנת מינוי החזר בגובה 80% ועד 150 ₪ לטיפול |



| השירות | מיי דוקטור | מדיקר | מדיהו |
|------------------|---|--|--|
| טיפול במרפאת כאב | אין | במסגרת כתב שירות מדיקר פרימיום (אכשרה - 6 חודשים) עד 10 טיפולים 20% השתתפות עצמית, החזר עד 150 ₪ לטיפול | 10 טיפולים במרפאת כאב בשנת מינוי אחת, בתחומים הבאים: כאבי גב, פריצת דיסק, פיברומיאליגיה, כאבי ראש, כאבי מפרקים, ירך וברך. 80% החזר ועד 150 ₪ לטיפול אכשרה: 6 חודשים |
| סל הריון | במסגרת כתב שירות משלים אמבולטורי / כתב שרות רפואה פרטית בייסיק / רפואה פרטית (אכשרה - 12 חודשים) נותן שירות שבהסדר: השתתפות עצמית של 20% מעלות השירות הרלוונטי. נותן שירות שלא בהסדר - 20% השתתפות עצמית, תקרת החזר לפי הפירוט מטה: בדיקות הריון - סקירת מערכות ראשונה ומורחבת, דיקור מי שפיר, סיסי שכייה, החזר עד 1,300 ₪ לבדיקה ועד 3,000 ₪ לכל הריון בדיקה גנטית תינתן פעם אחת בלבד ככל תקופת המינוי ועד 600 ₪, עד 3,000 ₪ לכל ההריון. שמירת דם טבורי - עד 600 ₪ להריון, תקרה שנתית עד 3,000 ₪ להריון מלונית לאחר לידה - עד 220 ₪ ליום ועד 3 ימים דולה - במסגרת כתב שירות רפואה פרטית - עד 1,000 ₪ | במסגרת כתב שירות מדיקר בריאות (אכשרה - 12 חודשים) בדיקות הריון - כל בדיקה בהקשר של הריון - לדוגמה שקיפות עורפית, סקירת מערכות ראשונה ומורחבת, סיסי שכייה, מי שפיר. לא יכוסו בדיקות הקשורות לטיפול פוריות. נותן שירות שבהסדר: 20% השתתפות עצמית נותן שירות שלא בהסדר: 20% השתתפות עצמית, החזר עד 1,500 ₪ לבדיקה ועד 3,000 ₪ לכל הבדיקות בהריון. בדיקות גנטיות יכוסו פעם אחת בלבד לכל תקופת המינוי - נותן שירות שבהסדר: התחייבות למלוא העלות נותן שירות שלא בהסדר: 20% השתתפות עצמית, החזר עד 500 ₪ | בדיקות סקר גנטי טרום-לידתי המבוצעות לפני ו/או במהלך הריון ובדיקות המבוצעות במהלך הריון, כגון: סקירת מערכות, דיקור מי-שפיר, שקיפות עורפית ועוד. 80% החזר ועד 3500 ₪ לבדיקה. סך-כל ההחזרים לבדיקות רפואיות לפני/במהלך ההריון לא יעלו על 6,500 ₪ לכל הריון. קורס הכנה ללידה - עד לסכום של 300 ₪ לכל הריון. התייעצות עם יועצת הנקה - עד 200 ₪ לכל הריון. מלונית לאחר לידה - עד 200 ₪ ליום, ועד 7 ימים לכל הריון. שירותי דולה - עד 1,500 ₪ לכל הריון. שמירת דם טבורי - עד 700 ₪ לכל הריון אכשרה: 12 חודשים |
| טיפול פוריות | אין | במסגרת כתב שירות מדיקר בריאות פרימיום סל הריון מוגדל - ההגדלה של תקרה שנתית מ-3,000 ₪ ל-6,000 ₪ שירותי דולה - 20% השתתפות עצמית ועד 1,500 ₪ להריון מלונית לאחר לידה - 20% השתתפות עצמית ועד 200 שח ליום, עד 7 ימים יועצת הנקה - 20% השתתפות עצמית ועד 200 ₪ ליעוץ, עד 12 ייעוצים קורס הכנה ללידה - 20% השתתפות עצמית ועד 300 ₪ | הזכאות לטיפול פוריות מבוטחת הינה לשני טיפולי הפרייה או לטיפול אחד מוצלח. לכל תקופת המינוי. 80% החזר ועד 10,000 ₪ בנין 2 טיפולי הפרייה או להפריה מוצלחת אחת. אכשרה: 12 חודשים |



| השירות | מיי דוקטור | מדיקר | מדיהו |
|------------------------|--|---|--|
| התפתחות הילד - אבחונים | במסגרת כתב שירות לילד קיד + (אכשרה - 6 חודשים) - תקרת החזר שנתית 12,000 ₪ זכאות לאבחון פסיכודידקטי אחד בשנה ועוד אחד במהלך כל תקופת השירות (סה"כ 2 אבחונים). זכאות ל-3 אבחוני קשב וריכוז בשנה מכך סוג: TOVA, BRC, MOXO (סה"כ 9 אבחונים) נותן שירות שבהסדר: אבחון פסיכודידקטי- בעלות של 1250 ₪ לאבחון אבחון TOVA - בעלות של 290 ₪ אבחון BRC - בעלות של 250 ₪ אבחון MOXO - בעלות של 290 ₪ נותן שירות שלא בהסדר: אבחון פסיכו-דידקטי: 70% החזר ועד 800 ₪ אבחון TOVA : החזר 80% ועד 300 ₪ לאבחון אבחון BRC : החזר 80% ועד 200 ₪ לאבחון אבחון MOXO : החזר 80% ועד 300 ₪ לאבחון | במסגרת כתב שירות מדיקר בריאות פרימיום (אכשרה - 6 חודשים) זכאות ל-2 אבחונים בכל 3 שנות מינוי ובכפוף למכתב מרופא מומחה, לילדים עד גיל 21 בכלב השתתפות עצמית 20% החזר עד: אבחון דידקטי - 600 ₪ אבחון פסיכו דידקטי - 1000 ₪ מבחן TOVA - 400 ₪ מבחן BRC - 500 ₪ מבחן MOXO - 300 ₪ | זכאות ל-2 אבחונים בכל 3 שנות מינוי ובכפוף למכתב מרופא מומחה. אבחון דידקטי: 80% החזר ועד 600 ₪. אבחון פסיכו-דידקטי: 80% החזר ועד 1,000 ₪. מבחן TOVA: 80% החזר ועד 600 ₪ מבחן MOXO: 80% החזר ועד 600 ₪. אכשרה: 6 חודשים |
| התפתחות הילד - טיפולים | במסגרת כתב שירות לילד קיד + (אכשרה - 4 חודשים), תקרת החזר שנתית 1,600 ₪ לכל הטיפולים הרגשיים בשנה נותן שירות בהסדר: רכיבה / שחייה טיפולית (הידרותרפיה) - 12 טיפולים בשנה, 140 ₪ עלות טיפול טיפול בבעיות הרטבה - 6 טיפולים בשנה, 130 ₪ עלות טיפול ריפוי בעיסוק - 8 טיפולים בשנה, 140 ₪ לטיפול טיפול פסיכולוגי - 8 טיפולים בשנה, 130 ₪ עלות טיפול קלינאית תקשורת - 8 טיפולים בשנה, 120 ₪ עלות טיפול נותן שירות שאינו בהסדר: רכיבה / שחייה טיפולית (הידרותרפיה) - 12 טיפולים בשנה, 50% השתתפות עצמית, החזר עד 120 ₪ לטיפול טיפול בבעיות הרטבה - 6 טיפולים בשנה, 50% השתתפות עצמית, החזר עד 120 ₪ לטיפול ריפוי בעיסוק - 8 טיפולים בשנה, 50% השתתפות עצמית, החזר עד 100 ₪ לטיפול טיפול פסיכולוגי - 8 טיפולים בשנה, 50% השתתפות עצמית, החזר עד 120 ₪ לטיפול קלינאית תקשורת - 8 טיפולים בשנה, 50% השתתפות עצמית, החזר עד 80 ₪ לטיפול | אין | זכאות ל-16 טיפולים פיזיותרפיים, פסיכולוגיה, ריפוי בעיסוק, קלינאית תקשורת, עובדת סוציאלית, פסיכוסטרפיסט, הוראת מתקנת בכל שנת מינוי. 80% החזר ועד 180 ₪ לטיפול. אכשרה: 9 חודשים |



| השירות | מיי דוקטור | מדיקה | מדיה |
|-------------------------------------|---|-------|---|
| ניהול אירוע רפואי | אין | אין | השירות יינתן בעת אירוע רפואי באמצעות מיפוי ביטוחי מקיף - 180 ש"ח השתתפות עצמית או ניהול אירוע רפואי אישי כולל מיפוי ביטוחי מקיף - 500 ש"ח השתתפות עצמית. השירות יינתן על-ידי " Tomorrow " - היחידה לניהול אירוע רפואי מבית שפיס-היימן ויכלול ליווי אישי ב-3 צירים מרכזיים: ציר כלכלי - מיפוי מכלול המשאבים הכספיים, לרבות ביטוחים, במערכת הציבורית, המשלימה והפרטית. ציר רפואי - הכוונה וליווי המנוי מול גורמים רפואיים והנגשת המידע הרפואי למנוי. ציר סוציאלי - הכוונה וליווי מול הגורמים הסוציאליים להם נזקק המנוי. |
| שירותי רנטגן ואולטרסאונד בבית המנוי | קיים בכתב שרות עזרה סיעודית | אין | זכאות לשירות אחד בכל שנת מינוי - בדיקות רנטגן, בדיקות אולטרסאונד, בדיקת דופלר, גילוי מוקדם, מפרצת בטנית, מניעת אירוע מוחי, רופא אורטופדי, רופא מומחה עד הבית... 80% החזר ועד 1,500 ש"ח לבדיקה. אכשרה: 6 חודשים |
| ייעוץ ואבחון מהיר - עיניים | אין | אין | זכאות לשירות ובדיקת עיניים אחת בכל שנת מינוי, בהקשר לניתוחים הבאים: ניתוחי קטרקט, ניתוחים בדרכי הדמעה, ניתוחים בארובת העין, ניתוח תיקון פזילה, הסרת נגע עורי בגלגל העין (תיקון צניחת עפעפיים - רק כשהצורך הוא רפואי ולא קוסמטי), ניתוחי עיניים וטיפולים לתיקון קוצר-ראייה, כל ניתוח / או טיפול רפואי בתחום העיניים הנובע מצורך רפואי, שנקבע על-ידי רופא מומחה בתחום, ושאינו הרופא המבצע את הניתוח. (לא יכוסו בסעיף זה בדיקות ראייה והתאמת משקפיים לראייה) 80% החזר ועד 700 ש"ח אבחון. אכשרה: 6 חודשים |
| שיניים | קיים כתב שירות ייעודי | אין | השתתפות החברה במימון טיפולי שיניים עד הוצאה של 20,000 ש"ח - 12% החזר עד הוצאה של 80,000 ש"ח - 20% החזר השירות יינתן באמצעות במרפאת הסדר שבהסכם בלבד |
| ייעוץ דיאטטי/תזונאי | במסגרת כתב שרות משלים אמבולטורי / נספח כתב שרות רפואה פרטית (אכשרה - 3 חודשים) 3 מפגשים, 80 ש"ח עלות מפגש | אין | 3 ייעוצים בשנת מינוי החזר 80% ועד 150 ש"ח ליעוץ אכשרה: 60 יום |
| ייעוץ דיאטטי/תזונאי | כתב שרות קיד+ : אבחונים בהפרעות קשב וריכוז, אבחונים דידיקטיים ופסיכודידקטיים, ייעוץ דיאטטי/תזונאי, בדיקות שמיעה ואורתודנטיה, בדיקה נגמית למחלת הסרטן, שירות חקר רפואי, רכיבה / שחיה טיפולית, טיפול בבעיות הרטבה, ריפוי בעיסוק, טיפול פסיכולוגי, קלינאית תקשורת, טיפול במימון מולקולרי, חדר מלח, ביקור במרפאות חירום, רופא עד הבית 24/7 | אין | מדיה 360 כל הרשום מעלה ובנוסף: מנוע חיפוש לאיתור זכויות רפואיות ותפעולן מול ארגונים שונים, חוות דעת שנייה בחו"ל, הקדמת תורים לבדיקות, תביעת הזכויות מארגונים שונים, הכוונה וברור תביעה מול ביטוח לאומי, קבלת התחייבות טופס 17, הכוונה וברור תביעות ביטוח, החזר אגרת אמבולנס עד 3 בשנת מינוי, בדיקות הדמיה בבית הלקוח בעלות מופחתת, ביקור רופא עד הבית, דירוג רופאים |



| השירות | מיי דוקטור | מדיקה | מדיה |
|---------------------|---|---|---|
| ייעוץ דיאטטי/תזונאי | כתב שרות ספורט קולקטיב (במסגרת פעילות באגודת ספורט / מועדון / קבוצה): ייעוץ עם רופא מומחה, ייעוץ דיאטטי/תזונאי, טיפולי פיזיותרפיה, איתור תורים פנויים, טיפולי חירום בשיניים בחירום כתוצאה מתאונה, תא לחץ, טיפול במימון מלקולרי, אבזורים אורטופדיים, בדיקות אבחנתיות, ריפוי בעיסוק למבוגרים, טיפולי הידרותרפיה, בדיקת ארגומטריה, פינוי חירום באמבולנס, ביקור במרפאת חירום של ביקור רופא, אחות עד הבית / בדיקות מעבדה עד הבית | מיימוש זכויות רפואיות (תקופת אכשרה - 3 חודשים) במסגרת כתב שרות מדיקר בריאות - המנוי זכאי לעזרה במימוש זכויות פעמיים בשנה אצל נותן שירות שבהסדר (התחייבות). | מדיה ALL-IN ייעוצים בתחום: סיעודי, הוספיס, אישפוז ביתי, עובד זר |
| ייעוץ דיאטטי/תזונאי | כתב שרות רופא עד הבית: ייעוץ רפואי טלפוני, רופא עד הבית, פינוי באמבולנס, אחות עד הבית, לחצן מצוקה, ביקור במרפאות חירום | החזרים על טיפולים קוסמטיים (תקופת אכשרה - 12 חודשים) במסגרת כתב שרות מדיקר בריאות - המנוי זכאי פעם אחת בתקופת כתב השירות להחזר בגין טיפולים קוסמטיים - 20% השתתפות עצמית, החזר עד 5,000 ש"ח. | ביקור רופא עד הבית שיחת טלפון עם רופא בעלות 25 ש"ח ביקור רופא בבית בעלות 35 ש"ח 24 שעות ביממה 7 ימים בשבוע |
| ייעוץ דיאטטי/תזונאי | כתב שרות ביטי הזרקת בוטוקס, טיפול להפחתת חיוך חושף חניכיים (GummySmile), טיפול נגד הידוק שיניים להרפיית שריר, הזרקת חומצה היאלורונית, עיבוי ומילוי שפתיים, הזרקת סקין בוטוקס, פיסול אף ללא ניתוח, מזותרפיה, הצרת היקפים, המסת שומן ומיצוק העור, מיצוק עור הפנים ע"י גלי רדיו ואולטרסאונד, הסרת שיער בלייזר, גלי הלם, תא חמצן בלחץ מתון, כיסא לחיזוק רצפת האגן לטיפול בדליפת שתן, טיפול לייזר וגילוי לטיפול בדליפת שתן, העלמת והסרת כתמי פיגמנטציה, הסרת קעקועים ללא צלקות וללא סימנים, פילינג TCA, פילינג TCA + ג'לפרו, פילינג לייזר לפנים, פילינג כימי בינוני לפנים | | |
| ייעוץ דיאטטי/תזונאי | כתב שרות העצמה נפשית טיפול פסיכולוגי-פרונטלי או און ליין, טיפול נפשי בעת מלחה או אחריה, ייעוץ דיאטטי / תזונאי, רפואה משלימה וחדרי מלח, תא חמצן בלחץ מתון, טיפול במימון מולקולרי, ריפוי בעיסוק, טיפול ללא תקופת אכשרה | | |
| ייעוץ דיאטטי/תזונאי | כתב שירות עזרה סיעודית אחות עד הבית, בדיקות מעבדה, שינוע מכשיר US או רנטגן, שיקום אורתופדי מקיף ו/או שיקום נירולוגי, קלינאי תקשורת, ריפוי בעיסוק, טיפולי מימון מולקולרי בשילוב חמצן - עד הבית, פגישה עם גריאטר / פסיכוגריאטר, פגישה עם פסיכיאטר, פגישה עם פסיכולוגים, שירותי יועץ נגישות, ליווי וסיוע לשם עריכת ייעוץ כוח מתמשך, שירותי הסעה/מונית נגישה מבית הלקוח, סיוע במימוש זכויות רפואיות, סיוע באיתור מטפל סיעודי/ זר והנחה בקרב חברות להשמת מטפלים סיעודיים/ זרים, ביצוע מבחן רישוי שנתי (טסט) לרכב, סיוע במילוי טפסי חשבונות שונים ויפוי כח משפטי מול הרשויות (מים, ארנונה, חשמל), העברת פרטי מלווי משפחה לגורמים שונים (רשויות מקומיות, ביטוח לאומי, קופת חולים) | | |



לשכת סוכני ביטוח
בישראל (ע"ר)

השוואת שירותי בריאות נוספים

כיסוי ניתוחים בישראל משלים שב"ן הופך לברירת מחדל לאור הרפורמה החדשה.
לשימושכם, מידע מפורט על השב"נים.



סו"ב ורד וילדר

עורכת משנה של השוואת כיסויי הבריאות
מומחית בביטוחי בריאות
חברת ועדת הבריאות בלשכה

| פרמטרים להשוואה | כללית מושלם זהב | כללית פלטינום | מכבי מגן כסף | מכבי מגן זהב |
|------------------------------|---|------------------|--|---|
| אחות פרטית לאחר ניתוח | מצבו הבריאותי של העמית אשר חייב ביצוע ניתוח שכתוצאה ישירה ממנו היה מאושפז בבית חולים ונזקק לשירותיה של אחות פרטית במהלך האשפוז. החזר כמשך 10 הימים הראשונים שלאחר הניתוח, יכוסו 85% מההוצאות בפועל אך לא יותר מסך 432 ₪ לכל יום. תקופת אכשרה 3 חודשים | | אין כיסוי | כיסוי להוצאות בפועל אך לא יותר מסך 551 ₪ ליום עד 8 ימים בגין ניתוח אחד ובכל מקרה לא יותר מסך 8,118 ₪ לשנה. |
| הבראה לאחר ניתוח | עמית שעבר ניתוח (לא ניתוח לב) ואושפז בעקבותיו לפחות 5 לילות המחייב על פי הוראה רפואית שהייה במוסד החלמה/ הבראה וטרם חלפה תקופה של חודשיים ממועד שחרורו מבית החולים. 75% מההוצאות עד 554 ₪ ללילה עד 6 לילות. | מכוסה במושלם זהב | חבר יהיה זכאי להחזר מ"מגן כסף" בהוצאות הבראה לאחר אשפוז, בסך של 250 ₪ ללילה ועד לסכום הוצאות הבראה בפועל, לפי הנמוך מביניהם, עבור מחצית ימי אשפוז ולא יותר מאשר עבור 21 ימי הבראה לשנה ובלבד שהתקיימו התנאים הבאים המפורטים בתקנון | חבר יהיה זכאי להחזר מ"מכבי זהב" בהוצאות הבראה לאחר אשפוז, בסך של 509 ₪ ללילה ועד לסכום הוצאות הבראה בפועל, לפי הנמוך מביניהם, עבור מחצית ימי אשפוז ולא יותר מאשר עבור 21 ימי הבראה לשנה ובלבד שהתקיימו התנאים המפורטים בתקנון |
| הבראה לאחר ניתוח לב | עמית שעבר אירוע לב המחייב על פי הוראה רפואית, שהייה במוסד החלמה המיועד וטרם חלפה תקופה של חודשיים מיום שחרורו מבית החולים. ("אירוע לב" - השתלת לב או ניתוח לב או אוטם שריר הלב). זכאות לסכום השווה ל- 50% מההוצאה בפועל לשהייה במוסד החלמה לאחר אירוע לב, אך לא יותר מסך 310 ₪ לכל יום שהייה, עד למספר הימים המירבי המפורט להלן: א. לאחר ניתוח לב או אוטם שריר הלב 7 ימים. ב. לאחר ניתוח השתלת לב 14 יום. | מכוסה במושלם זהב | החזר לפי הניתן ל"הבראה לאחר ניתוח" | החזר לפי הניתן ל"הבראה לאחר ניתוח" |

| מכבי שלי | מאוחדת עדיף | מאוחדת שיא | לאומית כסף | לאומית זהב |
|--|--|---|--|---|
| מכוסה במגן זהב | שיפוי בגין רכישת שירותי טיפול של אחות פרטית לאחר ניתוח אותו עבר המבוטח ובגינו הומלץ על ידי הרופא המטפל בביה"ח המבוטח יהיה זכאי לשיפוי על ידי הקופה עד לגובה של 75% מההוצאה בפועל בגין שכירת שירותיה של אחות פרטית, זאת עד לתקרת שיפוי של 100 דולר של ארה"ב ליום, ולתקופה שלא תעלה על 8 ימים אחרי הניתוח. | לפי הכיסוי במאוחדת עדיף | המקרה המזכה שכירת שירותי אחות פרטית במהלך אשפוז, לאחר ניתוח וכתוצאה ישירה ממנו. הקופה תשפה את העמית בסכום בשיעור של 80% מההוצאות הממשיות | המקרה המזכה שכירת שירותי אחות פרטית במהלך אשפוז, לאחר ניתוח וכתוצאה ישירה ממנו. הקופה תשפה את העמית בסכום בשיעור של 80% מההוצאות הממשיות |
| מבוטח "מכבי שלי" אשר היה מאושפז בבית חולים יהיה זכאי להשתתפות בהבראה בבתי מלון או בבתי הבראה, בכפוף לתנאים המפורטים בתקנון המבוטח יהיה זכאי להחזר של 50% מההוצאה ועד לתקרה של 264 ₪ ללילה עבור עלות שהייה בחדר בבית המלון או בבית הבראה. למען הסר ספק, ההחזר הינו עבור השהייה של המבוטח עצמו בלבד. הזכאות להחזר הינה לעד מחצית ממספר הלילות בהם היה המבוטח מאושפז ולא יותר מ- 10 לילות הבראה לשנה. | מבוטח אשר בוצע בו ניתוח מוח, ניתוח בטן, השתלת איברים או ניתוח אחר (למעט ניתוחים פלסטטיים וניתוחים בתחום המיילדות), המחייב אשפוז של למעלה מ- 10 ימים רצופים, יהיה זכאי לשיפוי מלוא הוצאה ועד תקרה של 65 דולר של ארה"ב לכל יום החלמה במוסד שיעודו בכך, לתקופה שלא תעלה על 7 ימים רצופים לאחר הניתוח. | "מבוטח אשר בוצע בו ניתוח מוח, ניתוח בטן, השתלת איברים או ניתוח אחר (למעט ניתוחים פלסטטיים וניתוחים בתחום המיילדות), המחייב אשפוז של למעלה מ- 10 ימים רצופים, יהיה זכאי לשיפוי מלוא הוצאה ועד תקרה של 422 ₪ של ארה"ב לכל יום החלמה במוסד שיעודו בכך, לתקופה שלא תעלה על 7 ימים רצופים לאחר הניתוח. | שהייה של עמית, אשר עבר ניתוח, בהגדרתו לעיל, בבית הבראה, בתנאים המצטברים הקופה תשפה את העמית בסכום בשיעור של 80% מההוצאות הממשיות אשר הוציא העמית בפועל עבור הבראה בבית הבראה לאחר ניתוח. השיפוי לעמית "לאומית כסף" הינו עד תקרה של 333 ₪, עד 7 ימי הבראה | שהייה של עמית, אשר עבר ניתוח, בהגדרתו לעיל, בבית הבראה, בתנאים המצטברים הקופה תשפה את העמית בסכום בשיעור של 80% מההוצאות הממשיות אשר הוציא העמית בפועל עבור הבראה בבית הבראה לאחר ניתוח. השיפוי לעמית "לאומית כסף" הינו עד תקרה של 524 ₪, עד 25 ימי הבראה |
| החזר לפי הניתן ל"הבראה לאחר ניתוח" | לאחר אוטם חריף בשריר הלב, זכאי המבוטח ל- 7 ימי החלמה במוסד הקשור בהסכם עם הקופה ואשר ייעודו שיקום והחלמה לחולי לב. השתתפות מבוטח כאמור תוגבל לגובה 259 ₪ ליום | לאחר אוטם חריף בשריר הלב, זכאי המבוטח ל- 12 ימי החלמה במוסד הקשור בהסכם עם הקופה ואשר ייעודו שיקום והחלמה לחולי לב. השתתפות מבוטח כאמור תוגבל לגובה 259 ₪ ליום | שהייה של עמית, אשר עבר אירוע לב, במוסד החלמה, בתנאים מצטברים עמית "לאומית כסף" יישא בהשתתפות עצמית בגובה 225 ₪ לכל יום שהייה. לתקופה של עד 7 ימים | שהייה של עמית, אשר עבר אירוע לב, במוסד החלמה, בתנאים מצטברים עמית "לאומית כסף" יישא בהשתתפות עצמית בגובה 225 ₪ לכל יום שהייה. לתקופה של עד 10 ימים |

| פרמטרים להשוואה | כללית מושלם זהב | כללית פלטינום | מכבי מגן כסף | מכבי מגן זהב |
|-----------------------|---|---|--|--|
| נסיעה באמבולנס | אין כיסוי | פינוי דחוף של העמית למיון והמקרה לא הסתיים באשפוז, סכום הזכאות המרבי אותו תשלם הכללית על פי פרק זה הינו 50% מההוצאה בפועל ולא יותר מ- 299 ₪ ולכל היותר פעמיים בשנה קלנדרית. | אין כיסוי | חבר "מכבי זהב", שפונה באמצעות אמבולנס (כולל נט"/אט"), שאושר על ידי משרד הבריאות, לבית חולים ציבורי, ולא אושפז, יחזיק זכאי להשתתפות "מכבי זהב" בגובה 50% מההוצאה בפועל ועד 335 ₪, ועד פעמיים בשנה. |
| מכשירי שמיעה | השתתפות ברכישת מכשירי שמיעה במכונת הסדר (מעבר לזכאות בסל הבסיסי). זכאות אחת לשנה לעמית מעל גיל 18, זכאות לסכום השווה ל- 75% מעלות מכשיר שמיעה עד 1,089 ₪ לאוזן. | מכוסה במושלם זהב | מכשיר שמיעה לבגיר, לכל אוזן סכום השתתפות החבר ב"מכבי כסף" - השתתפות החבר תיקבע על פי דגם המכשיר הנבחר, על פי רשימה שתפורסם באתר האינטרנט של מכבי, בסניפי מכבי | מכשיר שמיעה לבגיר, לכל אוזן סכום השתתפות החבר ב"מכבי כסף" - השתתפות החבר תיקבע על פי דגם המכשיר הנבחר, על פי רשימה שתפורסם באתר האינטרנט של מכבי, בסניפי מכבי |
| תרופות שלא בסל | "תקרת השתתפות המצטברת של התכנית לכלל המרשמים לא תעלה על סך של 1,000,000 ₪ (בצמוד למדד) לעמית לכל תקופות התכנית השתתפות העצמית שישלם העמית מכיסו לכל מרשם עבור כל תרופה תהא בסך של 300 ₪, או 50% מהמחיר המירבי לצרכן למרשם - לפי הנמוך מביניהם, אך לא יותר מסך כולל של 600 ₪ לחודש בגין כל התרופות, הממומנות במסגרת כיסוי זה, למחלות יחד. בכיסוי לא ייכללו תרופות מצילות או מאריכות חיים." | מכוסה במושלם זהב | חבר "מכבי זהב", יהא זכאי לקבלת השירותים של חוק ביטוח בריאות ממלכתי בתנאים הבאים: א. התרופה/חיסון מופיעים ברשימת התרופות של "מכבי כסף". ב. התרופה/חיסון נחוצים לטיפול במחלת החבר או מניעתה על פי שיקול דעת הרופא המטפל, המנהל הרפואי או מי שיוסמך על ידו. ג. התרופה/חיסון נרכשים בבית מרקחת בהסכם עם מכבי/"מכבי כסף" לצורך עניין זה. ד. השתתפות חבר "מכבי כסף" בעלות התרופה/חיסון תהא כמפורט ברשימת התרופות ליד כל תרופה/חיסון. | חבר "מכבי זהב", יהא זכאי לקבלת התרופה למחלה קשה או למחלה כמוגדר לעיל, ו/או ישלם ישירות את עלותה ויקבל החזר, עד לתקרת שיפוי של 1,000,000 ₪ השתתפות עצמית של החבר לא יחויב בכל השתתפות עצמית, ו"מכבי זהב" תישא במלוא עלות התרופה, למחלה קשה. ב. עבור תרופות המיועדות למחלה כמוגדר לעיל, החבר יישא בהשתתפות עצמית של 315 ₪, או 50% מהמחיר המרבי לצרכן, הנמוך מביניהם, בגין כל מרשם, אך לא יותר מסך כולל של 630 ₪ לחודש בגין כל התרופות |

| מכבי שלי | מאחדת עדיף | מאחדת שיא | לאומית כסף | לאומית זהב |
|--|--|---|---|---|
| מבוטח "מכבי שלי" שגילו 65 שנים ומעלה יהיה זכאי להחזר עבור הזמנת אמבולנס שאושר על ידי משרד הבריאות לצורך הסעתו מבית החולים לביתו בכפוף לתנאים המצטברים הבאים: * המבוטח היה מאושפז 2 לילות ומעלה בבית החולים. * המבוטח אינו זכאי להסעה על פי חוק ביטוח בריאות. הזכאות הינה לעד 2 הסעות בשנה. גובה הכיסוי * המבוטח יהיה זכאי להחזר של 50% מההוצאה בפועל ועד לתקרה של 211 ₪ לנסיעה באמבולנס לבית. | מבוטח יהיה זכאי להשתתפות הקופה בשיעור 50% מעלות הסעה דחופה באמבולנס אשר לא הסתיימה באשפוז | השירות ניתן במסגרת תוכנית "מאחדת - עדיף" | אין כיסוי | אין כיסוי |
| מכוסה במגן זהב | מכשירי שמיעה למי שמלאו לו 18 ואילך - השתתפות נוספת ברכישת מכשיר שמיעה מספק שבהסדר, בסכום השווה ל-80% מתוספת העלות מעבר להשתתפות סל הבריאות ועד לתקרה של 1,800 ₪ לאוזן. | מכשירי שמיעה למי שמלאו לו 18 ואילך - למבוטחי "מאחדת עדיף" השתתפות נוספת ברכישת מכשיר שמיעה מספק שבהסדר, בסכום השווה ל-80% מתוספת העלות מעבר להשתתפות סל הבריאות ועד לתקרה של 1,800 ₪ לאוזן. | מכשירי שמיעה למי שמלאו להם 50 שנים וטרם מלאו להם 65 שנים השתתפות עצמית לעמיתי "לאומית כסף" שמלאו להם 18 שנים וטרם מלאו להם 50 שנים, או עמיתים שמלאו להם 65 שנים ויותר מפורטים בתקנון קטגוריית המכשירים וההשתתפות עליהם | השתתפות עצמית לעמיתי "לאומית כסף" שמלאו להם 50 שנים וטרם מלאו להם 65 שנים השתתפות עצמית לעמיתי "לאומית כסף" שמלאו להם 18 שנים וטרם מלאו להם 50 שנים, או עמיתים שמלאו להם 65 שנים ויותר מפורטים בתקנון קטגוריית המכשירים וההשתתפות עליהם |
| מכוסה במגן זהב | חבר "מאחדת עדיף", יהא זכאי לקבלת התרופה שברשימה כמוגדר לעיל, ואו ישלם ישירות את עלותה ויקבל החזר, בתנאים המפורטים להלן, עד לתקרת שיפוי של 1,000,000 ₪ לכל חייו חוק ההסדרים 2008 קבע כי שירותי הבריאות הנוספים לא יכללו תרופות מצילות חיים ומאריכות חיים עבור תרופה שברשימה כמוגדר לעיל, החבר יישא בהשתתפות עצמית בסך 315 ₪, או 50% מהמחיר המרבי לצרכן, הנמוך מביניהם, בגין כל מרשם, אך לא יותר מסך כולל של 630 ₪ לחודש בגין כל התרופות | לפי הכיסוי במאחדת עדיף | רשימת תרופות שניתן לרכוש אותם בהשתתפות עצמית בלבד | הקופה תספק את התרופה או תשפה את העמית עד לסכום שלא יעלה על 1,000,000 ₪ בכפוף לתשלום השתתפות עצמית של 300 ₪ או עד 50% מהמחיר המרבי לצרכן, לפי הנמוך מביניהם, בגין כל מרשם, ולא יותר מסך כולל של 600 ₪ לחודש בגין כל התרופות חוק ההסדרים 2008 קבע כי שירותי הבריאות הנוספים לא יכללו תרופות מצילות חיים ומאריכות חיים |

| פרמטרים להשוואה | כללית מושלם זהב | כללית פלטינום | מכבי מגן כסף | מכבי מגן זהב |
|------------------------------------|---|------------------|---|---|
| התייעצות עם רופא מומחה בארץ | זכאות לשלוש התייעצויות (במצטבר) לשנה קלנדרית. זכאות: 1. התייעצות עם רופא מומחה יועץ בהחזר - החזר בסך השווה ל-80% מההוצאה בפועל ועד לסך של 606 ₪ לביקור 2. התייעצות עם רופא מומחה יועץ בהסדר (למעט בשר"פ הדסה) - התייעצות בתשלום השתתפות עצמית בסך 150 ₪ לביקור. 3. התייעצות עם רופא מומחה יועץ בהסדר בשר"פ הדסה - התייעצות בתשלום השתתפות עצמית בסך 250 ₪ לביקור התייעצות אחת נוספת בשנה קלנדרית לעמיתים בגילאי 60 ומעלה. התייעצות אחת נוספת בשנה קלנדרית עם רופא מומחה יועץ לאשה בהריון בנושא הריון ולידה. | מכוסה במושלם זהב | "רופא מומחה יועץ" - רופא הכלול ברשימת הרופאים-המנתחים שבהסכם חבר זכאי בכל שנה קלנדרית להתייעצות אחת בלבד עם "רופא מומחה יועץ", במרפאה אשר פרטיה מופיעים ברשימה הזכות להתייעצות כפופה לתשלום השתתפות עצמית | הגדרת "רופא מומחה יועץ" - רופא הכלול ברשימת הרופאים המנתחים שבהסכם, או רופא שהוכר כרופא מומחה-יועץ על ידי הוועדה להכרה ברופאים מומחים כיועצים ברשימת היועצים**. חבר זכאי בכל שנה לשלוש התייעצויות עם "רופא מומחה יועץ", כהגדרתו לעיל הזכות להתייעצות כפופה לתשלום השתתפות עצמית על ידי החבר השתתפות מבוטחי "מכבי זהב" בעלות הייעוץ תיעשה באחת מהדרכים הבאות: א. התייעצות עם רופא מומחה בהסדר - החבר ישלם השתתפות עצמית במרפאת היועץ, בהתאם לרשימת ההשתתפויות העצמיות ליועצים. לא יינתן החזר בגין תשלום השתתפות עצמית זו. ב. יועצים במסלול החזר - החבר ישלם בגין ההתייעצות ויהא זכאי להחזר בגובה 80% מהעלות בפועל וכל יותר מ-609 ₪. |

| מכבי שלי | מאוחדת עדיף | מאוחדת שיא | לאומית כסף | לאומית זהב |
|--|--|--|--|--|
| הגדרת "רופא מומחה יועץ" - רופא הכלול ברשימת הרופאים המנתחים שבהסכם, או רופא שהוכר כרופא מומחה - יועץ על ידי הוועדה להכרה ברופאים מומחים כיועצים ברשימת היועצים**. מבוטח יהיה זכאי כשתי התייעצויות נוספות בשנה, או לקבלת חוות דעת אחת בנושא אפוטרופסות גוף הנוגעת אליו, מעבר לזכאותו על פי תקנון "מכבי זהב", * השתתפות "מכבי שלי" בעלות הייעוץ תיעשה באחת מהדרכים הבאות: א. יועצים הכלולים ברשימת המנתחים - החבר ישלם השתתפות עצמית במרפאת היועץ. לא יינתן החזר בגין תשלום השתתפות עצמית זו. ב. יועצים במסלול החזר - החבר ישלם בגין ההתייעצות ויהא זכאי להחזר בגובה 80% מהעלות בפועל ועד תקרה של 609 ₪ עבור ייעוץ, או של 1,218 ₪ עבור חוות דעת לאפוטרופסות גוף. | רופא יועץ שבהסכם עם הקופה - בכפוף להשתתפות עצמית החזר עד 639 ₪ ליועץ סה"כ זכאות ל 3 חוות דעת במהלך שנה קלנדרית | רופא יועץ שבהסכם עם הקופה - בכפוף להשתתפות עצמית החזר עד 697 ₪ ליועץ סה"כ זכאות ל 4 חוות דעת במהלך שנה קלנדרית | רופא יועץ שבהסכם עם הקופה - בכפוף להשתתפות עצמית החזר עד 611 ₪ ליועץ סה"כ זכאות ל 3 חוות דעת אחת במהלך שנה קלנדרית | רופא יועץ שבהסכם עם הקופה - בכפוף להשתתפות עצמית החזר עד 672 ₪ ליועץ סה"כ זכאות ל 3 חוות דעת במהלך שנה קלנדרית |

| פרמטרים להשוואה | כללית מושלם זהב | כללית פלטינום | מכבי מגן כסף | מכבי מגן זהב |
|-------------------------------------|--|------------------|--------------|--|
| התייעצות עם רופא מומחה בחו"ל | מצבו הבריאותי של העמית המחייב, על פי הפניה בכתב של רופא מומחה בישראל, התייעצות עם רופא מומחה במדינת חוץ לצורך קביעת סוג הטיפול המומלץ למצבו הרפואי. תנאי לזכאות: קבלת אישור מראש מהמנהל הרפואי של כללית מושלם החזר 75% מההוצאה הישירה בפועל לצורך ביצוע ההתייעצות עד לסכום מירבי בסך \$1,000. | מכוסה במושלם זהב | אין כיסוי | חבר הזקוק להתייעצות עם מומחה בכיר בחו"ל יהא זכאי לשיפוי בשיעור של 75% הוצאותיו הממשיות לקבלת חוות דעת המומחה הבכיר ולא יותר מסכום השווה ל-1,300 דולר השיפוי יינתן בגין התייעצות אחת בכל שנה בכל אחד מהמקרים שלהלן, על פי הפניית רופא שאושרה מראש ע"י "מכבי זהב": * אבחון או טיפול במחלה ממארת לפי המלצת יועץ אונקולוגי בארץ או כאשר קיימים חילוקי דעות בין יועצים בארץ בתחום האבחון או הטיפול. * מחלה המצריכה ביצוע של ניתוח גדול של בית החזה או של כלי הדם הכליליים. * מחלה המצריכה השתלת אחד האיברים הבאים מגופו של תורם בן אנוש: כבד, כליה, לב, לב-ריאות, ריאות, מח-עצמות. * מחלה המצריכה כריתת גפה. * מחלה המצריכה ניתוח מוח וניתוחים אחרים בתחום הנוירוכירורגיה. * הפרעות הורמונאליות או מטבוליות קשות. התייעצות עם מומחים בחו"ל במרכז רפואי שבהסכם חבר הזקוק להתייעצות עם רופא בכיר בחו"ל יוכל לקבל התייעצות אחת לשנה במסגרת "מרכז רפואי שבהסכם", בהשתתפות עצמית בגובה של סכום השווה ל- 20 דולר |

| מכבי שלי | מאחדת עדיף | מאחדת שיא | לאומית כסף | לאומית זהב |
|----------------|--|--|---|---|
| מכוסה במגן זהב | זכאות לייעוץ עם מומחה בחו"ל אשר בהסכם עם מאחדת, ולאחר אישור מאחדת בעת המקרים הבאים: השתלה, אונקולוגיה, כריתת גפה שלא עקב תאונה ועוד כמפורט בתקנון, חו"ד אחת בשנה, השתתפות עצמית של \$50 אם אין אפשרות לחו"ד בהסכם בנושאים הספציפיים יינתן כיסוי עד תקרה של \$800 עם 25% השתתפות עצמית | זכאות ל-3 ייעוצים לכל תקופת החברות עם מומחה בחו"ל אשר בהסכם עם מאחדת, ולאחר אישור מאחדת בעת המקרים הבאים: השתלה, אונקולוגיה, כריתת גפה שלא עקב תאונה ועוד כמפורט בתקנון, חו"ד אחת בשנה, ללא השתתפות עצמית, אם אין אפשרות לחו"ד בהסכם בנושאים הספציפיים יינתן כיסוי עד תקרה של 7,244 ₪ עם 15% השתתפות עצמית | חוות דעת שניה אצל מרכז רפואי בהסכם עמית "לאומית כסף" יהיה חייב בהשתתפות עצמית של \$50 לכל התייעצות. חוות דעת שניה אצל מרכז רפואי שאינו בהסכם הקופה תשפה את העמית בסכום בשיעור של 80% מההוצאות הממשיות שיפוי לעמיתי "לאומית כסף" הינו עד תקרה בגובה \$500. | חוות דעת שניה אצל מרכז רפואי בהסכם עמית "לאומית זהב" יהיה פטור מתשלום השתתפות עצמית חוות דעת שניה אצל מרכז רפואי שאינו בהסכם הקופה תשפה את העמית בסכום בשיעור של 80% מההוצאות הממשיות השיפוי לעמיתי "לאומית זהב" הינו עד תקרה בגובה \$1,000. הבאת רופא מומחה בחו"ל לישראל לצורך בדיקת עמית "לאומית זהב" הקופה תשפה את עמית "לאומית זהב" בסך של 80% מההוצאות ולא יותר מ- 9,388 ₪. |

| פרמטרים להשוואה | כללית מושלם זהב | כללית פלטינום | מכבי מגן כסף | מכבי מגן זהב |
|--------------------------------------|---|------------------|--------------|--|
| בדיקות גנטיות במכון שלא בהסכם | ביצוע בדיקה גנטית במרפאה מוכרת שלא במכון הסדר. הסל הבסיסי או משרד הבריאות. זכאות לסכום השווה ל- 75% מההוצאה בפועל עבור הבדיקה עד לסכום מרבי בסך 187 ₪ בדיקות גנטיות בדור ישרים השתתפות עצמית בסך 250 ₪. ריצוף גנטי לחולים אונקולוגיים השתתפות עצמית בסך 2,000 ₪ עבור ביצוע בדיקה (פרופיל מולקולרי מקיף/ פרופיל מולקולרי מורחב) במעבדות בהסדר. הזכאות הינה אחת לאותה מחלה וכלאותו גידול. | מכוסה במושלם זהב | אין כיסוי | זכאות לביצוע בדיקות גנטיות, במקרים שאינם מכוסים בסל השירותים הבסיסי. כיסוי לבדיקות המופרטות ברשימה בלבד מתקני מכבי - השתתפות עצמית בסך 104 ₪ לבדיקה. - דור ישרים - החבר יהיה זכאי להשתתפות "מכבי זהב" בעלותה של חבילת הבדיקות המבוצעת על-ידי הספק, בכפוף לתשלום השתתפות עצמית בגובה 179 ₪. בדיקות גנטיות לגילוי גנים סרטניים * זכאות לביצוע בדיקות גנטיות לנשאות לסרטן שד ושחלה - BRCA1 ו- BRCA2, במקרים שאינם מכוסים בסל הבסיסי בכפוף לאמור להלן: * הבדיקה תתבצע במרפאות הסכם בלבד ורק לאחר ביצוע יעוץ גנטי מקדים. * רשימת ספקי השירותים שבהסכם תימצא בסניפי מכבי, באתר האינטרנט של מכבי ובמוקד "מכבי ללא הפסקה". * ההשתתפות העצמית של החברה בעלות הבדיקה בסך 300 ₪ |
| בדיקות גנטיות במכון הסדר | ביצוע בדיקות גנטיות במכוני הסדר, במקרים בהם הבדיקה אינה ממומנת על ידי הסל הבסיסי או משרד הבריאות. כיסוי לבדיקות גנטיות הנמצאות ברשימה בלבד השתתפות עצמית בסך 80 ₪ לכל אחת מהבדיקות בדיקות גנטיות בדור ישרים השתתפות עצמית בסך 250 ₪. | מכוסה במושלם זהב | אין כיסוי | זכאות לביצוע בדיקות גנטיות, במקרים שאינם מכוסים בסל השירותים הבסיסי. כיסוי לבדיקות המופרטות ברשימה בלבד מתקני מכבי - השתתפות עצמית בסך 104 ₪ לבדיקה. - דור ישרים - החבר יהיה זכאי להשתתפות "מכבי זהב" בעלותה של חבילת הבדיקות המבוצעת על-ידי הספק, בכפוף לתשלום השתתפות עצמית בגובה 179 ₪. בדיקות גנטיות לגילוי גנים סרטניים * זכאות לביצוע בדיקות גנטיות לנשאות לסרטן שד ושחלה - BRCA1 ו- BRCA2, במקרים שאינם מכוסים בסל הבסיסי בכפוף לאמור להלן: * הבדיקה תתבצע במרפאות הסכם בלבד ורק לאחר ביצוע יעוץ גנטי מקדים. * רשימת ספקי השירותים שבהסכם תימצא בסניפי מכבי, באתר האינטרנט של מכבי ובמוקד "מכבי ללא הפסקה". * ההשתתפות העצמית של החברה בעלות הבדיקה בסך 300 ₪ |

| מכבי שלי | מאחדת עדיף | מאחדת שיא | לאומית כסף | לאומית זהב |
|----------------|---|--|---|--|
| מכוסה במגן זהב | 4 בדיקות (מתוך רשימה) במהלך תקופת ביטוח החזר של 805 מההוצאה ועד תקרה כוללת של 982 ₪ | | | |
| מכוסה במגן זהב | כיסוי לבדיקות שברשימה, ההשתתפות העצמית של המבוטח תוגבל לסך של 84 ₪ לבדיקה. | כיסוי לבדיקות אונקו גנטיות לסרטן השד שחלות ומעי הגס בהשתתפות תוגבל לסך של 261 ₪ לכל בדיקה במכוני הסדר בלבד | החזר לבדיקות גנטיות לפי רשימה, בכפוף לתשלום השתתפות עצמית של העמית בגובה 147 ₪ בנוסף כיסוי לבדיקות גנטיות נמקדמות לגילוי נשאות לסרטן המעי, שד ושחלות בכפוף להשתתפות עצמית | החזר לבדיקות גנטיות לפי רשימה, בכפוף לתשלום השתתפות עצמית של העמית בגובה 80 ₪ בנוסף כיסוי לבדיקות גנטיות נמקדמות לגילוי נשאות לסרטן המעי, שד ושחלות בכפוף להשתתפות עצמית מופחת מלאומית כסף |

| פרמטרים להשוואה | כללית מושלם זהב | כללית פלטינום | מכבי מגן כסף | מכבי מגן זהב |
|----------------------------------|---|--|---|--|
| טיפולי הפריה מלאכותית IVF | טיפול הפריה חוץ גופית (IVF) אשר בוצע בעמיתה על פי הפניה של רופא מומחה במחלקה לטיפול לקויי פיריון, עבור ילד ראשון ושני בבית חולים פרטי בישראל. מיילד שלישי ואילך בבית חולים פרטי או ציבורי בישראל סכום השווה ל- 75% מההוצאה בפועל עבור טיפול ההפריה עד סכום מירבי בסך 7,200 ₪ לטיפול ילד ראשון ושני עד 5 טיפולים לשנה קלנדרית. ילד שלישי ואילך עד 6 טיפולים לכל ילד בכפוף לכללים הרפואיים שקבע משרד הבריאות ביחס לסל הבסיסי. | מכוסה במושלם זהב | חברה הזכאית על פי החוק לטיפולי הפריה חוץ גופית, תהיה זכאית לטיפולי הפריה חוץ גופית לילד ראשון ושני בלבד, לפי אחד מן המסלולים הבאים: - בבית חולים פרטי שבהסכם - בבית חולים שאינו בהסכם | חברה הזכאית על פי החוק לטיפולי הפריה חוץ גופית, תהיה זכאית לטיפולי הפריה חוץ גופית לילד ראשון ושני בלבד, לפי אחד מן המסלולים הבאים: - בבית חולים פרטי שבהסכם - בבית חולים שאינו בהסכם |
| תרומת ביצית | מכוסה בכללית פלטינום | מקרה מזכה הנו השגת תרומת ביצית במדינת חוץ לצורך ביצוע הפריה חוץ גופית עבור ילד ראשון ושני במדינת חוץ והכל בתנאי שלא מלאו לעמיתה 52 שנים במועד קרות המקרה המזכה סכום הזכאות המרבי אותו תשלם הכללית בגין מקרה מזכה על פי פרק זה הינו בשיעור 75% מההוצאה בפועל, אך לא יותר מ- 11,962 ₪ לכלל הניסיונות בגין כל ילד. | אין כיסוי | השתתפות "מכבי זהב" עבור ילד ראשון ושני בלבד בגין השגת תרומת הביצית - בארץ או בחו"ל - ובסה"כ עד שתי תרומות ביצית (עבור ילד ראשון ושני גם יחד), והכל בתנאי שלא מלאו לחברה 54 שנים במועד ביצוע הפעולה - תרומת ביצית בחו"ל השתתפות "מכבי זהב" תהיה בגובה 75% מההוצאה בפועל לצורך ביצוע ההפריה, לרבות בדיקת התורמת, הכנתה, השגת הביצית והחזרתה לרחם בחו"ל ועד 12,426 ₪ בגין כל תרומה, ועד תקרת השתתפות כוללת של 24,852 ₪. - תרומת ביצית בארץ השתתפות "מכבי זהב" תהיה בגובה 75% מעלות האגרה (לפי תקנות תרומת ביציות (תשלום פיצוי בשל פעולת שאיבת ביציות ותשלום אגרה בעד אישור רופא אחראי), תשע"ב-2012 או כל תקנות שיבואו במקומן), אותה נדרשת הנתרמת לשלם ועד 12,426 ₪ בגין כל תרומה, ועד תקרת השתתפות כוללת של 24,852 ₪. |

| מכבי שלי | מאחדת עדיף | מאחדת שיא | לאומית כסף | לאומית זהב |
|----------------|--|---|---|-----------------------|
| מכוסה במגן זהב | רק עד לתקרה של 10 ניסיונות להפריה חוץ-גופית (I.V.F) לכל ילד, במטרה להביא לעולם עד 2 ילדים מבוטחים שהינם בני זוג או משפחה חד הורית להם יש כבר שני ילדים בריאים, זכאים להשתתפות כספית של התוכנית בגובה 50% מהעלות של כל טיפול/ ניסיון I.V.F שמטרתו הולדת ילד נוסף, כל אלה במסגרת 10 ניסיונות לכל ילד הזכאות מותנית בהשתתפות עצמית בגובה של 15% מעלות הטיפול ועד לתקרת השתתפות עצמית בסך של 2,318 ₪ לכל ניסיון. אישורים כאמור יינתנו עד לתקרה בגובה 86,923 ₪ לכל ניסיונות ההפריה שאושרו | רק עד לתקרה של 10 ניסיונות להפריה חוץ-גופית (I.V.F) לכל ילד, במטרה להביא לעולם עד 2 ילדים מבוטחים שהינם בני זוג או משפחה חד הורית להם יש כבר שני ילדים בריאים, זכאים להשתתפות כספית של התוכנית בגובה 50% מהעלות של כל טיפול/ ניסיון I.V.F שמטרתו הולדת ילד נוסף, כל אלה במסגרת 10 ניסיונות לכל ילד הזכאות מותנית בהשתתפות עצמית בגובה של 15% מעלות הטיפול ועד לתקרת השתתפות עצמית בסך של 2,027 ₪ לכל ניסיון. אישורים כאמור יינתנו עד לתקרה בגובה 126,679 ₪ לכל ניסיונות ההפריה שאושרו | ליד ראשון או שני, שלב א' - טיפול הורמונלי להגברת ייצור הביציות. - שלב ב' - טיפול לשאיבת ביציות והפרייתן, 6 ניסיונות והשתתפות עצמית של 337 ₪ לכל ניסיון בשלב א, ו 613 ₪ לשלב ב' ליד 3 ואילך יכוסו 4 ניסיונות עם השתתפות עצמית של 491 ₪ לשלב א' ו 981 ₪ לשלב ב' | כיסוי זהב ללאומית כסף |
| מכוסה במגן זהב | מבוטחות אשר להן אין יותר מיילד אחד, תהיינה זכאיות לשיפוי עד תקרה של 10,141 ₪, בגין טיפול הדורש תרומת ביצית, הסיוע האמור יאושר בהיקף של עד שני מחזורי הפריה בתרומת ביצית למבוטחת | מבוטחות אשר להן אין יותר מיילד אחד, תהיינה זכאיות לשיפוי עד תקרה של 12,668 ₪, בגין טיפול הדורש תרומת ביצית, הסיוע האמור יאושר בהיקף של עד שני מחזורי הפריה בתרומת ביצית למבוטחת | הקופה תשפה את העמית בסכום בשיעור 80% מההוצאות הממשיות שהוציא בפועל עבור השגת תרומת ביצית. השיפוי הינו עד תקרה בגובה 12,000 ₪ להשגת ביצית. הכיסוי הינו עד שתי תרומות ביצית אשר תבוצענה במועדים שונים | כיסוי זהב ללאומית כסף |

| פרמטרים להשוואה | כללית מושלם זהב | כללית פלטינום | מכבי מגן כסף | מכבי מגן זהב |
|------------------------------|---|--|--------------|--|
| טיפולים להתפתחות הילד | טיפולי התפתחות הילד מגיל שלוש ועד גיל תשע. סך הטיפולים לו זכאים לקוחות בכל התחומים יחד, הוא עד 45 טיפולים בשנה קלנדרית (ינואר - דצמבר). קיימים טיפולים שהזכאות להם היא עד ל- 30 טיפולים בשנה קלנדרית ול- 100 טיפולים לכל תקופת החברות בתכנית עיות התפתחות אשר התגלו ואובחנו על ידי רופא מומחה, המחייבות טיפול על ידי פזיותרפיסט* ו/או קלינאי תקשורת, ו/או מרפא בעיסוק, ו/או פסיכולוג ו/או עובד סוציאלי ופסיכולוגים לרבות טיפולים שאינם נובעים מבעיות התפתחותיות. | לקוחות כללית מושלם פלטינום זכאים לתוספת של 25 טיפולים בשנה קלנדרית | אין כיסוי | חבר בגיל 10-3 שנים, הזכאי לטיפולים בהתפתחות הילד במסגרת סל הבריאות הממלכתי, ומיזיה את מלוא הטיפולים להם הוא זכאי מסל הבריאות על פי החוק, היא זכאי לטיפולים נוספים בכל שנה קלנדרית, במסגרת "מכבי זהב", בתחומים: ריפוי בדיבור, ריפוי בעיסוק, פיזיותרפיה, פסיכולוגיה ועבודה סוציאלית כדלקמן: הטיפולים יינתנו על פי אישור מראש של מכון מכבי להתפתחות הילד במכון שבהסכם בלבד, ובכפוף לתשלום השתתפות עצמית של החבר בסך ₪ 33 לטיפול. חבר בגיל 10-3 שנים, וכן חבר בגילאים 12-10 המאובחן כבעל הפרעת קשב וריכוז (ADHD ו- ADD) וכן חבר בגילאים 18-10 המאובחן כסומאטי או אוטיסט, יהא זכאי לקבל טיפולים בתחומים: רכיבה טיפולית, טיפולים ביצירה והבעה, טיפולים באמצעות בעלי חיים, ספורט טיפולי ופעילות טיפולית במים (להוציא טיפולים הניתנים על ידי פיזיותרפיסט), אצל מטפלים בהסכם בלבד. הטיפולים יינתנו על פי הפנייה מראש של רופא משפחה, או רופא ילדים, או מכון מכבי להתפתחות הילד ובכפוף לתשלום השתתפות עצמית בסך 45 ₪ לטיפול ל- 15 הטיפולים הראשונים, ותשלום השתתפות עצמית בגובה 72 ₪ לטיפול מעבר ל- 15 טיפולים ועד למיצוי המכסה. מניין הטיפולים הכולל במקצועות השונים על פי סעיף 13.1, בסעיף 13.2 יחד לא יעלה על 30 טיפולים בשנה קלנדרית. חבר זכאי לאבחון TOVA או BRC, אחד בלבד, במכונים שבהסכם בלבד, בכפוף לקבלת הפניה בגין הבדיקה ישלם החבר השתתפות עצמית שלא תעלה על 427 ₪. |

| מכבי שלי | מאחדת עדיף | מאחדת שיא | לאומית כסף | לאומית זהב |
|----------------|--|---|--|------------|
| מכוסה במגן זהב | ילדים בגיל 6-3 שנים יהיו זכאים לקבל עד 36 טיפולים בשנה (בכל תחומי הטיפול יחד) בנוסף למכסת הטיפולים להם זכאים מכוח הוראות חוק ביטוח בריאות ממלכתי. המבוטח ישלם השתתפות עצמית בגובה 33.10 ₪ לטיפול. בגובה 47 ש"ח לטיפול. ילד שמלאו לו 12 שנים וטרם מלאו לו 18 שנים זכאי לקבל עד 24 טיפולים בשנה ובכפוף לתשלום השתתפות עצמית בגובה 57 ש"ח לטיפול. הטיפולים המפורטים בכותרת הסעיף, יינתנו אצל ספק בהסדר, למעט רכיבה טיפולית, אשר תינתן בהחזר בגובה 75% מההוצאה בפועל ועד 114 ש"ח לטיפול. סך הטיפולים בכל התחומים בכל תקופת הביטוח לא יעלה על 100 טיפולים. | רכיבה טיפולית, טיפול במים, במוסיקה, באמנות ובאמצעות בעלי חיים ילד שטרם מלאו לו 12 שנים, אשר זקוק לטיפול מאלה המנויים בכותרת יהא זכאי לקבל עד 40 טיפולים בשנה בכפוף לתשלום השתתפות עצמית בגובה 47 ש"ח לטיפול. ילד שמלאו לו 12 שנים וטרם מלאו לו 18 שנים זכאי לקבל עד 24 טיפולים בשנה ובכפוף לתשלום השתתפות עצמית בגובה 57 ש"ח לטיפול. הטיפולים המפורטים בכותרת הסעיף, יינתנו אצל ספק בהסדר, למעט רכיבה טיפולית, אשר תינתן בהחזר בגובה 75% מההוצאה בפועל ועד 114 ש"ח לטיפול. סך הטיפולים בכל התחומים בכל תקופת הביטוח לא יעלה על 100 טיפולים. | טיפולי בבעיות התפתחות אצל ילד עמית מיום לידתו ועד הגיע הילד העמית לגיל 18 ינתן כיסוי לטיפולים הבאים: * פיזיותרפיסט ו/או מרפא בעיסוק ו/או קלינאי תקשורת/רפוי בדיבור/ פסיכולוג. * מטפל ברכיבה טיפולית. * מטפל ביצירה והבעה (סוגי התראפיה: תראפיה במוזיקה / באמנות / בדרמה / בתנועה / ביבליותרפיה) * שחיה טיפולית /ספורט טיפולי. זכאי לסך כולל של 55 טיפולים בשנה. יש אפשרות להשתתפות עצמית במכון בהסדר, והחזר עד תקרה במכון שאינו בהסדר, השתתפות עצמית בכל סעיף נמוכה מההשתתפות בלאומית כסף | לאומית זהב |

| פרמטרים להשוואה | כללית מושלם זהב | כללית פלטינום | מכבי מגן כסף | מכבי מגן זהב |
|-----------------|--|--|--------------------------------|--|
| הריון | <p>סל הריון בשווי של - 2,000 ₪ להריון סכום ההחזר יהיה בשיעור של 75% מסך ההוצאה בפועל ועד תקרה מצטברת של 2,000 ₪ (בהריון מרובה עוברים עד תקרה מצטברת של 4,000 ₪ להריון זה (כלל הריון ועד 4 הריונות לכל תקופת החברות בתכנית. סקירת מערכות פרטית בדיקות דם לאיתור תסמונות גנטיות ניתן לקבל החזר עבור: התייעצות עם מומחה בנושא הריון ולידה- תקרת החזר של 75% מההוצאה בפועל ועד 700 ₪ כיעוץ. בדיקת מי שפיר שימור דם טבורי. היפוך עובר דולה הבראה לאחר לידה מיילד רביעי</p> | <p>אפשרויות מימוש הזכאות לתקופת זמן ארוכה מעט יותר</p> | <p>אין כיסוי לבדיקות הריון</p> | <p>בדיקת מי שפיר וצ'יפ גנטי לנשים מתחת לגיל 33 ללא יעוץ גנטי, ניתן ללכת לספק הסכם או ספק פרטי, בהסכם יינתן בהשתתפות עצמית של 857 ₪, לא בהסכם יינתן החזר עד תקרה של 1,509 ₪ סקירת מערכות מוקדמת (אחת בלבד) גם ללא הפנייה, אצל רופא/ה בהסכם או במסגרת פרטית.</p> |

| מכבי שלי | מאוחדת עדיף | מאוחדת שיא | לאומית כסף | לאומית זהב |
|---|---|--|---|--|
| <p>בדיקת מי שפיר וצ'יפ גנטי לנשים מתחת לגיל 34, במכוני הסדר השתתפות עצמית של 766 ₪ במכון שאינו בהסדר שיפוי עד גובה של 755 מההוצאה ועד תקרה של 1,560 ₪, סקירת מערכות אחת בכל הריון, במכוני הסדר בלבד בהשתתפות עצמית של 153 ₪ הבראה ליוולדת החל מיילד רביעי 2 פגישות עם יועצת הנקה - החזר עד 100 ₪ לפגישה ראשונה ו-60 ₪ לפגישה שנייה.</p> | <p>מי שפיר / סיסי שליה: לנשים מתחת לגיל 34, במכוני הסדר השתתפות עצמית של 766 ₪ במכון שאינו בהסדר שיפוי עד גובה של 755 מההוצאה ועד תקרה של 1,560 ₪, סקירת מערכות אחת בכל הריון, במכוני הסדר בלבד בהשתתפות עצמית של 153 ₪ הבראה ליוולדת החל מיילד רביעי 2 פגישות עם יועצת הנקה - החזר עד 100 ₪ לפגישה ראשונה ו-60 ₪ לפגישה שנייה.</p> | <p>"מאוחדת שיא" מציעה לך בנוסף, מחוץ לחבילת ההריון והלידה ולכל הריון ללא הגבלה, גם מגוון רחב של אביזרים להריון והנקה במחירים מוזלים (גרביים אלסטיים, חגורת גב להריון, ציוד הנקה, משאבות הנקה, רפידות, שקיות הנקה ועוד), לרכישה בבתי המרקחת של מאוחדת, ייעוץ הנקה בהסדר (בהשתתפות עצמית מוזלת) או בהחזר (בגובה 75% מההוצאה), בדיקת NIPT לאיתור מומים בעובר ושימור דם טבורי.</p> | <p>סקירת מערכות - זכאות לסקירת מערכות אחת בכל הריון. סקירה מוקדמת במכון הסדר - השתתפות עצמית 523 ₪. סקירה מוקדמת במכון שאינו מכון הסדר - החזר 80% עד 392 ₪. סקירה מאוחרת במכון הסדר - השתתפות עצמית 260 ₪. סקירה מאוחרת במכון שאינו מכון הסדר - החזר 80% עד 784 ₪. בדיקת מי שפיר - במכון שבהסדר - השתתפות עצמיתשל 652 ₪ לבדיקה, בגין כל עובר. במכון שאינו מכון הסדר - החזר 80% עד 1,306 ₪. בדיקת סיסי שליה -במכון שבהסדר - השתתפות עצמיתשל 654. במכון שאינו מכון הסדר - החזר 80% עד 784 ₪. בדיקת שקיפות עורפית - החזר 80% עד 129 ₪. קורס הכנה ללידה - החזר 80% עד 261 ₪. השתתפות בהוצאות לידה פרטית - אין כיסוי. ייעוץ הנקה ע"י יועצת הנקה מוסמכת</p> | <p>סקירת מערכות - זכאות לשתי סקירות מערכות בכל הריון. סקירה מוקדמת במכון הסדר - השתתפות עצמית 106 ₪. סקירה מוקדמת במכון שאינו מכון הסדר - החזר 80% עד 588 ₪. סקירה מאוחרת במכון הסדר - השתתפות עצמית 260 ₪. סקירה מאוחרת במכון שאינו מכון הסדר - החזר 80% עד 784 ₪. בדיקת מי שפיר - במכון שבהסדר - השתתפות עצמית של 422 ₪ לבדיקה, בגין כל עובר. במכון שאינו מכון הסדר - החזר 80% עד 2,531 ₪. בדיקת סיסי שליה - במכון שבהסדר - השתתפות עצמית 392 ₪. במכון שאינו מכון הסדר - החזר 80% עד 1,569 ₪. בדיקת שקיפות עורפית - החזר 80% עד 392 ₪. קורס הכנה ללידה - החזר 80% עד 322 ₪. השתתפות בהוצאות לידה פרטית - (מיילד רביעי ואילך) החזר בשיעור 80% ועד התקרות כדלקמן) כיסוי בגין אחד מהשירותים בלבד): הרדמה אפידורלית - עד 327. ₪ מיילדת -עד 327. ₪ ייעוץ הנקה ע"י יועצת הנקה מוסמכת, בעלת תואר IBCLC - החזר 80% עד 174 ₪ (עד פעמיים בתקופת הסכם). חבילת הריון ולידה - החזר של 75% עד 132,2 ₪ לכל הריון ועד 4 הריונות בלבד לכל תקופת ההסכם. סך ההחזרים לא יעלה על 8,532 ₪ לכל תקופת ההסכם.</p> |

| פרמטרים להשוואה | כללית מושלם זהב | כללית פלטינום | מכבי מגן כסף | מכבי מגן זהב |
|---------------------------------------|--|---|---|---|
| ניתוחים בארץ אצל מנתחים שבהסכם | השתתפות בעלות ניתוחים פרטיים בארץ הנכללים ברשימת הניתוחים בהסכם של "כללית מושלם" בבתי חולים פרטיים בהסכם באמצעות מנתחים בהסכם. הכיסוי יכלול את כל מרכיבי הניתוח: תשלום לבית החולים, תשלום למנתח, תשלום על אביזר מושטל במידה ונדרש ועוד | לקוחות הפלטינום יהנו מהשתתפות עצמית נמוכה במיוחד: 25% מההשתתפות העצמית הנהוגה בתכנית הזהב (אבל לא פחות מ-300 ₪) עד מקסימום תקרה של 2,000 ₪, למעט ניתוחים שיפורטו באתר שביחס אליהם עשויה להיגבות השתתפות עצמית גבוהה יותר: דוגמת ניתוחים משוכבים רפואיים-קוסמטיים. | כיסוי לניתוחים פרטיים שברשימת הניתוחים, אצל רופאים שבהסכם ובית חולים שבהסכם בכפוף להשתתפות עצמית של 300 ₪ לכל הפחות, במסגרת הפרק ינתן כיסוי לשירותים הניתנים למבוטח במסגרת אשפוז, לרבות שירותי הרופא המנתח, שימוש בחדר ניתוח, שירותי האשפוז, שירות רופא מרדים מטעם בית-החולים, בדיקות מעבדה, בדיקות הדמיה, שתלים, עלות הביקורת לאחר הניתוח על-ידי הרופא המנתח שבהסדר. | כיסוי לניתוחים פרטיים שברשימת הניתוחים, אצל רופאים שבהסכם ובית חולים שבהסכם בכפוף להשתתפות עצמית של 300 ₪ לכל הפחות, במסגרת הפרק ינתן כיסוי לשירותים הניתנים למבוטח במסגרת אשפוז, לרבות שירותי הרופא המנתח, שימוש בחדר ניתוח, שירותי האשפוז, שירות רופא מרדים מטעם בית-החולים, בדיקות מעבדה, בדיקות הדמיה, שתלים, עלות הביקורת לאחר הניתוח על-ידי הרופא המנתח שבהסדר. |
| השתלות בחו"ל | לקבלת הזכאות יש לעמוד בכל התנאים הבאים: 1. הטיפול הרפואי אינו ניתן לביצוע בישראל ואין לו טיפול חלופי. 2. הטיפול הרפואי נועד להצלת חיים. 3. הטיפול הרפואי מכוסה בהתאם לסל הבסיסי. ההחזר הינו מעבר לסל הבסיסי. 4. קיימת זכאות לקבלת הטיפול בהתאם לסעיף שירותי בריאות במדינת חוץ. 5. זהות נותן השירות אושרה מראש ע"י הכללית. החזר המושלם הוא 275,000 דולר לטיפול. | מכוסה במושלם זהב | זכאי חבר שקיבל זכאות במסגרת הסל הבסיסי (מימון עד לתקרה של 250,000 \$) השתלת כבד, לב או ריאות: תוספת של 300,000 \$ על הניתן במסגרת סל הבריאות | זכאי חבר שקיבל זכאות במסגרת הסל הבסיסי (מימון עד לתקרה של 250,000 \$) השתלת כבד, לב או ריאות: תוספת של 300,000 \$ על הניתן במסגרת סל הבריאות |

| מכבי שלי | מאחדת עדיף | מאחדת שיא | לאומית כסף | לאומית זהב |
|---|---|-----------|--|--|
| גובה הכיסוי - מבוטח מכבי שלי יהא זכאי להנחה נוספת בגובה של עד 50% מההשתתפות העצמית של מבוטח מכבי זהב לאותו ניתוח, כמפורט ברשימת ההשתתפויות העצמיות לניתוחים בבית חולים פרטי שבהסכם. על אף האמור, בחלק מהמקרים ההשתתפות העצמית של מבוטח "מכבי שלי" תהיה זהה להשתתפות העצמית של מבוטח "מכבי זהב". | כיסוי לניתוח שברשימה, למנתח שברשימה, לבית חולים פרטי שברשימה, עלות שתלים תכוסה עד 50% מההוצאה ועד \$3,000 לשנה. | | רופא מנתח בהסדר - בהשתתפות עצמית, כיסוי לניתוחים שברשימה, ולבתי חולים שברשימה | רופא מנתח בהסדר - בהשתתפות עצמית מופחתת. כיסוי לניתוחים שברשימה, ולבתי חולים שברשימה. |
| מכוסה במגן זהב | | | השתלות - השתלה שאושרה עפ"י החוק - זכאות \$250,000 השתלת כליה \$40,000- (כולל הסל) טיפולים מיוחדים בחו"ל שאושרו עפ"י החוק - זכאות \$100,000 המקרה המזכה * המקרה המזכה הנו ביצוע השתלה בחו"ל כהגדרתה בסעיף 1.1 דלעיל, למעט השתלת כליה, הדרושה לעמית, אשר נתקיימו בה כל אלה: * ההשתלה אינה ניתנת לביצוע בישראל ואין לה טיפול חלופי, כהגדרתו לעיל. * ההשתלה (למעט השתלת קרנית) דרושה להצלת חיי העמית המצוי בסכנת חיים. * רופא מומחה בתחום הרפואי הרלוונטי, מטעם הקופה, קבע את הצורך בביצוע | השתלות - השתלה שאושרה עפ"י החוק - זכאות \$70,000 (כולל הסל) טיפולים מיוחדים בחו"ל שאושרו עפ"י החוק - זכאות \$150,000 המקרה המזכה * המקרה המזכה הנו ביצוע השתלה בחו"ל כהגדרתה בסעיף 1.1 דלעיל, למעט השתלת כליה, הדרושה לעמית, אשר נתקיימו בה כל אלה: * ההשתלה אינה ניתנת לביצוע בישראל ואין לה טיפול חלופי, כהגדרתו לעיל. * ההשתלה (למעט השתלת קרנית) דרושה להצלת חיי העמית המצוי בסכנת חיים. * רופא מומחה בתחום הרפואי הרלוונטי, מטעם הקופה, קבע את הצורך בביצוע |

| פרמטרים להשוואה | כללית מושלם זהב | כללית פלטינום | מכבי מגן כסף | מכבי מגן זהב |
|-----------------------------|--|--|--|--|
| השתלת כליה בחו"ל | השתלת כליה במדינת חוץ. השירות כפוף לפעולה. החזר המושלם הוא 15,000 דולר | | אין כיסוי מיוחד להשתלת כליה | אין כיסוי מיוחד להשתלת כליה |
| ניתוחים פרטיים בחו"ל | אין כיסוי | מימון הוצאותיו הרפואיות בסכום של עד 200% מהמחיר הנקוב במחירון משרד הבריאות עבור הניתוח בבית חולים ככלי בישראל. | זכאי חבר שקיבל זכאות במסגרת הסל הבסיסי (מימון עד לתקרה של \$ 250,000) חבר שלא זכאי להחזר מהסל הבסיסי, אך עומד בקריטריונים האלה: מניעת סכנה של נכות לצמיתות בשיעור העולה על 75% מניעת אובדן מוחלט של חוש השמיעה או חוש הראייה ניתוח מיוחד המבוצע בדרך כלל בחוץ לארץ, והותר באופן יוצא מן הכלל לביצוע בארץ בידי מנתחים זרים. הטיפול הרפואי האמור אינו ניתן לביצוע בישראל | זכאי חבר שקיבל זכאות במסגרת הסל הבסיסי (מימון עד לתקרה של \$ 250,000) חבר שלא זכאי להחזר מהסל הבסיסי, אך עומד בקריטריונים האלה: מניעת סכנה של נכות לצמיתות בשיעור העולה על 75% מניעת אובדן מוחלט של חוש השמיעה או חוש הראייה ניתוח מיוחד המבוצע בדרך כלל בחוץ לארץ, והותר באופן יוצא מן הכלל לביצוע בארץ בידי מנתחים זרים. הטיפול הרפואי האמור אינו ניתן לביצוע בישראל |

| מכבי שלי | מאחדת עדיף | מאחדת שיא | לאומית כסף | לאומית זהב |
|-----------------------------|--|---|--|--|
| אין כיסוי מיוחד להשתלת כליה | | | הסכום המירבי שתשלם הקופה על פי הסכם זה, כולל סכום הבסיסי, עבור מקרה מזכה של השתלת כליה בחו"ל, כאמור בסעיף 2.2 דלעיל, הינו כמפורט להלן: 1.2.3. לעמית "לאומית כסף" תשלם הקופה סכום מירבי בסך \$40,000 (\$ ארה"ב). הסכום המשולם על ידי הקופה עבור השתלת כליה, כמפורט לעיל, ישולם ישירות לעמית הזכאי, כנגד הצגת קבלות מקוריות בלבד. | הסכום המירבי שתשלם הקופה על פי הסכם זה, כולל סכום הבסיסי, עבור מקרה מזכה של השתלת כליה בחו"ל, כאמור בסעיף 2.2 דלעיל, הינו כמפורט להלן: לעמית "לאומית זהב" תשלם הקופה סכום מירבי בסך \$70,000 (\$ ארה"ב). 3.2.3. הסכום המשולם על ידי הקופה עבור השתלת כליה, כמפורט לעיל, ישולם ישירות לעמית הזכאי, כנגד הצגת קבלות מקוריות בלבד. |
| מכוסה במגן זהב | הזכאות לניתוחים בחו"ל תינתן כאשר הניתוח לא יכול להתבצע בישראל ואם נשקפת סכנת חיים במקרה של אי קבלת השירות. | "טיפול מיוחד" - טיפול רפואי, המקובל על ידי הרשויות בארץ בה הוא ניתן, והינו אחד מאלה: 1.2.1 טיפול במחלת סרטן ממאיר ובכלל זה טיפול כירורגי או כימותרפי מורחב או כל טיפול אחר במחלת הסרטן הממאיר. 2.2.1 ניתוח ו/או טיפול רפואי מיוחד הדרושים להצלחת חיי העמית המצוי בסכנת מוות. 3.2.1 ניתוח ו/או טיפול רפואי מיוחד הדרושים למניעת היווצרות נכות לצמיתות בשיעור העולה על כ- 75%. 4.2.1 ניתוח ו/או טיפול רפואי מיוחד הדרושים להצלחת שמיעה או ראייה. טיפול מיוחד בחו"ל שלא אושר עפ"י החוק - זכאות \$2,000 | "טיפול מיוחד" - טיפול רפואי, המקובל על ידי הרשויות בארץ בה הוא ניתן, והינו אחד מאלה: 1.2.1 טיפול במחלת סרטן ממאיר ובכלל זה טיפול כירורגי או כימותרפי מורחב או כל טיפול אחר במחלת הסרטן הממאיר. 2.2.1 ניתוח ו/או טיפול רפואי מיוחד הדרושים להצלחת חיי העמית המצוי בסכנת מוות. 3.2.1 ניתוח ו/או טיפול רפואי מיוחד הדרושים למניעת היווצרות נכות לצמיתות בשיעור העולה על כ- 75%. 4.2.1 ניתוח ו/או טיפול רפואי מיוחד הדרושים להצלחת שמיעה או ראייה. טיפול מיוחד בחו"ל שלא אושר עפ"י החוק - זכאות \$50,000 | הסכום המירבי שתשלם הקופה על פי הסכם זה, כולל סכום הבסיסי, עבור מקרה מזכה של השתלת כליה בחו"ל, כאמור בסעיף 2.2 דלעיל, הינו כמפורט להלן: לעמית "לאומית זהב" תשלם הקופה סכום מירבי בסך \$70,000 (\$ ארה"ב). 3.2.3. הסכום המשולם על ידי הקופה עבור השתלת כליה, כמפורט לעיל, ישולם ישירות לעמית הזכאי, כנגד הצגת קבלות מקוריות בלבד. |

| פרמטרים להשוואה | כללית מושלם זהב | כללית פלטינום | מכבי מגן כסף | מכבי מגן זהב |
|---|---|--|---|---|
| ניתוחים פרטיים בחו"ל להצלת חיים / הצלת שמיעה וראיה / מניעת נכות העולה על 75% | לקבלת הזכאות יש לעמוד בכל התנאים הבאים: 1. הטיפול הרפואי אינו ניתן לביצוע בישראל ואין לו טיפול חלופי. 2. הטיפול הרפואי נועד להצלת חיים. 3. הטיפול הרפואי מכוסה בהתאם לסל הבסיסי. ההחזר הינו מעבר לסל הבסיסי. 4. קיימת זכאות לקבלת הטיפול בהתאם לסעיף שירותי בריאות במדינת חוץ. 5. זהות נתון השירות אושרה מראש ע"י הכללית. החזר המושלם הוא 100,000 דולר. ניתוחים להצלת שמיעה וראיה ומניעת נכות החזר עד 90,000 דולר | מכוסה במושלם זהב | | |
| משקפיים לילדים | אין כיסוי | עמית שמלאו לו 8 שנים אך טרם מלאו לו 18, הנזקק למשקפי ראייה או עדשות מגע בהתאם לבדיקה אצל ספקי ההסדר. זכאות פעם בשנה קלנדרית: הנחה של 600 ₪ אך בכל מקרה לא יותר ממחיר משקפי הראייה או עדשות מגע. העמית ישלם ישירות לספק ההסדר לאחר ניכוי סכום הזכאות. | מגיל 7 ועד גיל 18 בעלי אבחנה רפואית - קוצר ראייה / רוחק ראייה / אסטגמטיזם. מספר 7 ומעלה - החל מגיל 8 רוחק ראייה ממספר 5 ומעלה עד גיל 10 רוחק ראייה מ 7 ומעלה מעל גיל 10 | עד גיל 18 - ללא אבחנה רפואית - משקפי ראייה (מסגרת + עדשות) עד שווי של 600 ₪. זוג 1 בשנה קלנדרית. עד גיל 18 בעלי אבחנה רפואית - קוצר ראייה / רוחק ראייה / אסטגמטיזם ממספר 7 ומעלה מגיל 8. רוחק ראייה ממספר 5 ומעלה עד גיל 10. רוחק ראייה ממספר 7 ומעלה מעל גיל 10. |
| מספר מנתחי הסכם | 1152 | 1152 | 871 | 871 |

| מכבי שלי | מאחדת עדיף | מאחדת שיא | לאומית כסף | לאומית זהב |
|-------------------------|---|---|-----------------------|-----------------------|
| מכוסה במגן זהב | | ייתן כיסוי לניתוחים פרטיים בחו"ל אשר שאושרו על פי הגורם המקצועי בקופה, יכוסו ניתוחים הרשומים בחוק בריאות ממלכתי המבוצעים כדרך קבע בישראל. הקופה תיתן החזר עד עלות 250% מעלות אותו ניתוח בישראל לפי מחירון משרד הבריאות | הגדרה כניתוח בחו"ל | הגדרה כניתוח בחו"ל |
| זכאות זהב למכבי מגן זהב | משקפי שמש ללבקנים משקפי ראייה (לא כולל מסגרת) לסובלים מ אסטגמטיזם גבוה מ 7 עדשות מגע לחולים במחלות בלשכה הקדמית | ילדים ונוער בגילאים 8-18 יהיו זכאים לרכוש פעם בשנה משקפי ראייה שמחירם עד 700 ₪ בהשתתפות עצמית של 10%. ברשת מאחדת אופטיקה. | זכאות זהב ללאומית כסף | זכאות זהב ללאומית כסף |
| 871 | 698 | 698 | 783 | 783 |



ביטוח נסיעות לחו"ל



סו"ב ליסק ולנטין
מרצה, מנהל תחום ביטוח נסיעות לחו"ל,
"אליפים סוכנות לביטוח"

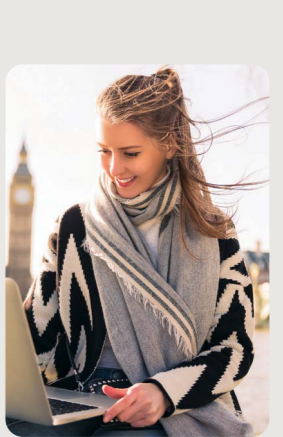
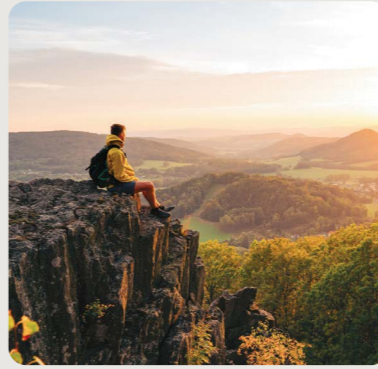

בבריאות בחו"ל אין מועדי ב'

יש לכם לקוחות שלומדים בחו"ל?

הכירו את ביטוח הסטודנטים של פספורטכארד ב-\$549 בלבד. (המחיר לשנה)



חברת ביטוחי הנסיעות לחו"ל הגדולה בישראל - זו ההתמחות שלנו!



שירות ללא הגבלת ספקים רפואיים



הרחבות לספורט אתגרי ולספורט חורף במחיר מיוחד



פוליסה לשנה עם אפשרות הארכה בהתאם למספר שנות הלימודים



שירות מקצועי וזמין 24/7 של נציגי פספורטכארד בוצאפ, בטלפון ובסקייפ



ציון 99 בתשלום תביעות עפ"י מדד רשות שוק ההון - הגבוה ביותר מכל חברות הביטוח



חדר רופאים בשפה העברית ובנוסף שירות ייעוץ לרפואת מומחים "שיבא BEYOND" - המומחים של בית החולים שיבא



שירות חדר המצב - מרכז התרעות לישראלים לחו"ל 24/7 שמעדכן בזמן אמת על אירועים שעלולים לסכן את ביטחונכם



שימוש בכרטיס הפספורטכארד- לא מוציאים כסף מהכיס בכל מקום בעולם וללא תלות ברופאי הסדר

לפרטים נוספים פנו למוקד השירות לסוכנים

בדוא"ל: AgentService@PassportCard.co.il | בוצאפ: 052-3220440 | בטלפון: 1-800-800-930

מוציא

באמצעות פספורטכארד ישראל סוכנות לביטוח כללי (2014) בע"מ, רישיון מספר: 514831742 החברה המבטחת - דייוויד שילד חברה לביטוח בע"מ בהתאם לתנאי הפוליסה, חריגה וסייגיה. ההצטרפות לביטוח כפופה לחיתום רפואי. בכפוף לתקנון, השימוש באפליקציה כפוף לתנאי השימוש ולמדיניות הפרטיות.

| תקופות הביטוח | | | | | | |
|---------------|------|-----|-------|------|--------|---------|
| פספורטכארד* | מגדל | כלל | מנורה | הראל | הפניקס | |
| 90 | 180 | 365 | 365 | 365 | 180 | 0-18 |
| 180 | 180 | 365 | 365 | 365 | 180 | 19-30 |
| 180 | 180 | 365 | 365 | 365 | 180 | 31-50 |
| 180 | 180 | 180 | 180 | 180 | 180 | 60 - 51 |
| 90 | 120 | 120 | 120 | 120 | 120 | 65 - 61 |
| 90 | 120 | 120 | 120 | 120 | 120 | 70 - 66 |
| 90 | 120 | 90 | 120 | 120 | 120 | 75 - 71 |
| 30 | 60 | 60 | 60 | 60 | 60 | 80 - 76 |
| 30 | 30 | 30 | 20 | 30 | 30 | 85 - 81 |
| 15 | 7 | 30 | - | 30 | 30 | 95 - 86 |

* בניילאי 0-45 ניתן לבטח עד 365 ימים ברכישת הרחבה לטווח ארוך

| כמה זמן לפני הנסיעה אפשר לרכוש ביטוח? | | | | | | |
|---------------------------------------|---------|---------|---------|---------|---------|--|
| 365 יום | 180 יום | 180 יום | 180 יום | 365 יום | 365 יום | |

| גבולות אחריות להוצאות רפואיות | | | | | | |
|---|-------------|----------------|-------------|-------------|----------------|--|
| פספורטכארד | מגדל | כלל | מנורה | הראל | הפניקס | |
| 5,000,000\$ | 5,000,000\$ | כלא הגבלת סכום | 5,000,000\$ | 5,000,000\$ | כלא הגבלת סכום | |
| גבולות אחריות לכיסוי החמרה של מצב רפואי קודם פרק זה תקף רק אם נרכש על ידי המבוטח ואם צוין במפורש בדף פרטי הביטוח! | | | | | | |
| 350,000\$ | 350,000\$ | 250,000\$ | 350,000\$ | 350,000\$ | 500,000\$ | |

| תעריפים | | | | | | |
|---|--|---|--|---|---|---|
| פספורטכארד | מגדל | כלל | מנורה | הראל | הפניקס | |
| 2.70\$ - 0-60 4.10\$ - 61-65 5.00\$ - 66-70 16.10\$ - 71-75 25.30\$ - 76-84 85+ בכפוף לחיתום | 1.80\$ - 0-17 2.20\$ - 18-44 2.70\$ - 45-60 4.40\$ - 61-65 6.30\$ - 66-70 8.90\$ - 71-75 10.20\$ - 76-85 24.60\$ - 86 + | 1.95\$ - 0-18 2.26\$ - 19-60 3.26\$ - 61-65 4.96\$ - 66-70 6.96\$ - 71-75 12.46\$ - 76-80 14.46\$ - 81-85 19.96\$ - 86 + | 1.95\$ - 0-60 3.30\$ - 61-65 4.50\$ - 66-70 6.55\$ - 71-75 11.60\$ - 76-85 20.00\$ - 86-90 | 2.20\$ - 0-60 3.30\$ - 61-65 4.25\$ - 66-70 6.55\$ - 71-75 11.60\$ - 76-85 17.20\$ - 86-95 | 2.00\$ - 0-18 2.20\$ - 19-60 3.80\$ - 61-65 5.00\$ - 66-70 6.55\$ - 71-75 11.60\$ - 76-85 24.57\$ - 86-90 91+ בכפוף לחיתום | בסיס + איתור, חיפוש וחילוץ + צד ג' |
| 3.50\$ - 0-50 4.40\$ - 51-60 5.00\$ - 61-70 71+ כולל במחיר בסיסי 91+ בכפוף לחיתום | 3.50\$ - 0-17 4.00\$ - 18-60 6.50\$ - 61-65 7.50\$ - 66-75 15.00\$ - 76-85 20.00\$ - 86 + | 1.40\$ - 0-18 2.00\$ - 19-50 3.70\$ - 51-65 6.60\$ - 66-70 7.00\$ - 71-75 12.00\$ - 76-80 14.00\$ - 81 + | 3.30\$ - 0-20 3.80\$ - 21-50 4.00\$ - 51-60 5.50\$ - 61-65 6.00\$ - 66-70 9.50\$ - 71-75 17.00\$ - 76-85 | 3.35\$ - 0-17 4.05\$ - 18-50 5.00\$ - 51-60 6.25\$ - 61-65 6.50\$ - 66-70 9.00\$ - 71-75 15.00\$ - 76-85 22.00\$ - 86-95 | 4.00\$ - 0-60 6.00\$ - 61-70 9.00\$ - 71-75 15.00\$ - 76-90 91+ בכפוף לחיתום | תוספת הרחבה להחמרה של מצב בריאות |

| חבות כלפי צד שלישי | | | | | | |
|--|----------------|------------|------------|------------|------------|-----------------------|
| פספורטכארד | מגדל | כלל | מנורה | הראל | הפניקס | |
| 100,000\$ | 150,000\$ | 150,000\$ | 250,000\$ | 150,000\$ | 250,000\$ | גבול אחריות |
| 50\$ | כלא | 50\$ | כלא | כלא | כלא | השתתפות עצמית |
| איתור חיפוש וחילוץ | | | | | | |
| פספורטכארד | מגדל | כלל | מנורה | הראל | הפניקס | |
| 250,000\$ | 500,000\$ | 300,000\$ | 250,000\$ | 250,000\$ | 250,000\$ | גבול אחריות |
| כלא | כלא | כלא | כלא | כלא | כלא | השתתפות עצמית |
| הרחבת כבודה | | | | | | |
| פספורטכארד | מגדל | כלל | מנורה | הראל | הפניקס | |
| 2,500\$ | 2,500\$ | 2,000\$ | 2,500\$ | 2,250\$ | 2,500\$ | גבול אחריות |
| גניבה/אבדן | נזק/אבדן/גניבה | גניבה/אבדן | גניבה/אבדן | גניבה/אבדן | גניבה/אבדן | מקרה ביטוח |
| 850\$/150\$ | 150\$ | 170\$ | 150\$ | 155\$ | 200\$ | איחור מטען |
| 300\$ | 2500\$ | 2000\$ | 2500\$ | 2250\$ | 300\$ | גניבת כבודה מרכב שכור |
| 0.50\$ | 0.40\$ | 0.36\$ | 0.35\$ | 0.39\$ | 0.50\$ | עלות |
| 50\$ | כלא | 50\$ | כלא | עד 50\$ | כלא | השתתפות עצמית |
| *פספורטכארד איחור הגעת כבודה של 5 ימים מלאים בחו"ל - פיצוי מנוסף של 850 \$ | | | | | | |

| תעריפים לארצות הברית | | | | | | | |
|---|--|--|---|---|--|--|--|
| פספורטכארד (תוספת לארה"ב) | מגדל | כלל | מנורה | הראל | הפניקס | | |
| | | | | | | | |
| 3.15\$ 5.65\$ 8.95\$ 13.30\$ 18.50\$ 18.50\$ בכפוף לקבלת מסמכים | 1.25\$ 3.60\$ 5.85\$ 7.10\$ 12.30\$ 12.30\$ בכפוף לקבלת מסמכים | 0-60 61-65 66-70 71-75 76-79 80-84 85+ | 2.9\$ - 0-17 3.21\$ - 18-44 3.99\$ - 45-60 6.64\$ - 61-65 9.6\$ - 66-70 13.39\$ - 71-75 19.12\$ - 76-80 36.89\$ - 81 + | 3.56\$ - 0-18 3.74\$ - 19-60 6.94\$ - 61-65 9.94\$ - 66-70 12.44\$ - 71-75 32.44\$ - 76-120 | 3.30\$ - 0-60 6.10\$ - 61-65 9.00\$ - 66-70 14.00\$ - 71-75 27.00\$ - 76-85 | 3.50\$ - 0-60 6.80\$ - 61-65 9.70\$ - 66-70 11.60\$ - 71-75 21.20\$ - 76-85 32.50\$ - 86-95 | 3.30\$ - 0-60 6.10\$ - 61-65 9.00\$ - 66-70 15.00\$ - 71-75 28.00\$ - 76-85 33.00\$ - 86-90 בכפוף לחיתום 91+ |
| 3.50\$ - 0-50 4.40\$ - 51-60 5.00\$ - 61-70 71+ כלול במחיר בסיסי | 3.50\$ - 0-17 4.00\$ - 18-60 6.50\$ - 61-65 7.50\$ - 66-75 15.00\$ - 76-85 20.00\$ - 86 + | 1.40\$ - 0-18 2.00\$ - 19-50 3.70\$ - 51-65 6.60\$ - 66-70 7.00\$ - 71-75 12.00\$ - 76-80 14.00\$ - 81 + | 3.35\$ - 0-17 4.00\$ - 18-50 5.00\$ - 51-60 6.25\$ - 61-70 6.50\$ - 66-70 9.00\$ - 71-75 15.00\$ - 76-85 17.60\$ - 86-95 | 3.35\$ - 0-17 4.05\$ - 18-50 5.00\$ - 51-60 6.25\$ - 61-65 6.50\$ - 66-70 9.00\$ - 71-75 15.00\$ - 76-85 22.00\$ - 86-95 | 4.00\$ - 0-60 6.00\$ - 61-70 9.00\$ - 71-75 15.00\$ - 76-90 בכפוף לחיתום 91+ | תוספת הרחבת ההחמרה של מצב בריאות | |

| תקופות הביטוח לארצות הברית | | | | | | |
|----------------------------|-----|-----|-----|-----|-----|---------|
| 180 (עד 90 ימים) | 180 | 365 | 365 | 365 | 180 | 0 - 50 |
| 180 | 180 | 365 | 180 | 180 | 180 | 51 - 60 |
| 90 | 120 | 120 | 120 | 120 | 120 | 61 - 65 |
| 90 | 120 | 120 | 120 | 120 | 120 | 66 - 70 |
| 90 | 120 | 90 | 90 | 120 | 120 | 71 - 75 |
| 30 | 60 | 30 | 30 | 60 | 60 | 76 - 80 |
| 30 | 30 | 20 | 20 | 30 | 30 | 81 - 85 |
| 15 | 7 | - | - | 30 | 30 | 86 - 95 |

| הרחבה לביטוח השתתפות עצמית לרכב/קרוואן שכור בחו"ל | | | | | | |
|---|--|---------|--|---|---|---------------|
| פספורטכארד | מגדל | כלל | מנורה | הראל | הפניקס | |
| 1,500\$ | 1,500\$ | 2,000\$ | 2,000\$ | 1,500\$ | 2,000\$ | גבול אחריות |
| 50\$ | כלא | 50\$ | כלא | כלא | כלא | השתתפות עצמית |
| 8.00\$ ג'פ' בנסיעת שטח - 15 \$ | 6.50\$ | 8.00\$ | 6.00\$ | 6.50\$ | 15.00\$/8.00\$ | עלות |
| הרחבה לביטוח נסיעה כולל ביטוח נסיעה עקב מגיפה | | | | | | |
| פספורטכארד | מגדל | כלל | מנורה | הראל | הפניקס | |
| 4,000\$ מתוכו \$1,500 לכרטיס נסיעה | 6,000\$ מתוכו \$2,000 לכרטיס נסיעה | 7,000\$ | 6,000\$ מתוכו \$2,000 לכרטיס נסיעה | 5,000\$ מתוכו \$2,000 לכרטיס נסיעה | 6,000\$ מתוכו \$2,000 לכרטיס נסיעה *אפשרות להוספת כיסוי לכרטיסי בילוי/חוויה ג.א. 750\$ | גבול אחריות |
| כיסוי למקרה של קיצור נסיעה | | | | | | |
| פספורטכארד | מגדל | כלל | מנורה | הראל | הפניקס | |
| 4,000\$ מתוכו \$1,500 לכרטיס נסיעה | 6,000\$ מתוכו \$2,000 לכרטיס נסיעה | 8,000\$ | 6,000\$ מתוכו \$2,000 לכרטיס נסיעה | 7,000\$ מתוכו \$2,000 לכרטיס נסיעה כולל שינוי תכנית נסיעה גם אם הנסיעה לא בוטלה/קוצרה בפועל עד 1,000\$. | 6,000\$ מתוכו \$2,000 לכרטיס נסיעה *אפשרות להוספת כיסוי לכרטיסי בילוי/ חוויה ג.א 750\$ | גבול אחריות |

* ביטוח נסיעה (רפואי + צו 8, 9)

| תרופות שלא בעת אשפוז | | | | | | |
|--|-----------|------------------|--------------------------|---------------------------|---------------------------------|---------------|
| פספורטכארד | מגדל | כלל | מנורה | הראל | הפניקס | |
| כלל בגבול אחריות | 10,000\$ | כלל בגבול אחריות | 1,500\$ | 1,500\$ | כלל בגבול אחריות | גבול אחריות |
| 50\$ | כלא | 50\$ | כלא | כלא | כלא | השתתפות עצמית |
| טיפול חירום בשיניים | | | | | | |
| פספורטכארד | מגדל | כלל | מנורה | הראל | הפניקס | |
| 550\$ | 1,500\$ | 600\$ | 1,500\$ | 400\$ | 1000\$ | גבול אחריות |
| 50\$ | כלא | 50\$ | כלא | עד 50\$ | כלא | השתתפות עצמית |
| הוצאות רפואיות בישראל | | | | | | |
| פספורטכארד | מגדל | כלל | מנורה | הראל | הפניקס | |
| - | - | - | 5,000\$ | 10,000\$ | 5,000\$ | גבול אחריות |
| - | - | - | כלא עלות | כלא עלות | 0.50\$ ליום וכלא יותר מ-10\$ | עלות |
| *הראל - הוצאות רפואיות בישראל כולל רופא מלווה אישי ואבחון מהיר בבי"ח אסותא | | | | | | |
| הרחבת להריון שאינו בסיכון עד שבוע 32 | | | | | | |
| פספורטכארד | מגדל | כלל* | מנורה | הראל | הפניקס | |
| 250,000\$ | 200,000\$ | 200,000\$ | 350,000\$ | 350,000\$ | 250,000\$ | גבול אחריות |
| 39 | 42 | 50 | 42 | 42 | 46 | עד גיל |
| עד 50\$ | כלא | 50\$ | כלא | כלא | כלא | השתתפות עצמית |
| 5.00\$ | 4.00\$ | 7.50\$ | 4.50\$ (\$7.50 ארה"ב) | 5.00\$ (\$10.00 ארה"ב) | 4.00\$ | עלות ליום |

* הרחבה להריון שאינו בסיכון עד שבוע 30

| הרחבה לטלפון נייד | | | | | | |
|---------------------------|----------------|----------------|-------------------------|-------------------------|------------|--|
| פספורטכארד | מגדל | כלל | מנורה | הראל | הפניקס | |
| מקרה ביטוח | אובדן או גניבה | אובדן או גניבה | אובדן או גניבה | אובדן או גניבה | גניבה בלבד | |
| גבול אחריות | 1,000\$ | 2,000\$ | 800\$ | 750\$ | 1,000\$ | |
| השתתפות עצמית | 30\$ | 50\$ | 200\$ | 200\$ | 100\$ | |
| עלות | 1.90\$ | 1.32\$ | 1.60\$ | 1.60\$ | 1.00\$ | |
| הרחבה למחשב נייד או טאבלט | | | | | | |
| פספורטכארד | מגדל | כלל | מנורה | הראל | הפניקס | |
| מקרה ביטוח | אובדן או גניבה | אובדן או גניבה | אובדן או גניבה | אובדן או גניבה | גניבה בלבד | |
| גבול אחריות | 1,500\$ | 2,000\$ | 1,500\$ | 2,000\$ | 2,000\$ | |
| השתתפות עצמית | 100\$ | 50\$ | 100\$ | 100\$ | 100\$ | |
| עלות | 0.80\$ | 1.32\$ | 1.00\$ | 2.00\$ | 0.80\$ | |
| הרחבה למצלמה | | | | | | |
| פספורטכארד | מגדל | כלל | מנורה | הראל | הפניקס | |
| מקרה ביטוח | - | אובדן או גניבה | אובדן או גניבה | אובדן או גניבה | גניבה בלבד | |
| גבול אחריות | - | 2,000\$ | 300\$ | 350\$ | 2,000\$ | |
| השתתפות עצמית | - | 50\$ | כלא | 50\$ | 100\$ | |
| עלות | - | 1.32\$ | כלול ברכישת כיסוי כבודה | כלול ברכישת כיסוי כבודה | 1.00\$ | |

| כיסוי לפעילות אתגרית | | | | | | |
|----------------------------|-------------------------|---|-------------------------|--|----------------------|--|
| פספורטכארד | מגדל | כלל | מנורה | הראל | הפניקס | |
| עד גיל | 80 | 75 | 75 | 82 | 75 | |
| עלות | 0.60\$ | 0.46\$ | 0.50\$ | 0.50\$ גילאים 76-82 בעלות שכ 2\$ כיום | 0.50\$ | |
| כיסוי לפעילות ספורט חורף | | | | | | |
| פספורטכארד | מגדל | כלל | מנורה | הראל | הפניקס | |
| עד גיל | 70 | 75 | 75 | 80 | 75 | |
| אובדן ימי סקי | - | - | עד 200\$ | עד 300\$ | - | |
| עלות | 6.75\$ | 6.38\$ | 7.30\$ | 8.00\$ גילאים 76-80 בעלות של 13.5\$ כיום | 10.00\$ | |
| כיסוי לפעילות ספורט תחרותי | | | | | | |
| פספורטכארד | מגדל | כלל | מנורה | הראל | הפניקס | |
| עד גיל | 70 | 75 | - | - | 75 | |
| עלות | 2.00\$ - 4.00\$ כיום | 2.50\$ כיום ומקסימום 20\$ לכל התקופה | 3.25\$ - 4.25\$ כיום | - | 25.00\$ לכל תקופה | |

| יתרונות | | | | | |
|--|---|--|--|--|--|
| הפניקס | הראל | מנורה | כלל | מגדל | פספורטכארד |
| <p>הביטוח היחידי שמתאם ביקור רופא בלחיצת כפתור ללא תשלום. הלקוח בוחר את אופן קבלת השירות – תור במרפאה הזמנת רופא למלון/או קיום שיחת וידאו עם רופא מקומי לקבלת מרשם או הפניה. אם נדרשים בכל זאת החזרים ניתן לקבל החזר מידי ע"י הגשת תביעה דיגיטלית</p> <p>מוקדי חירום זמינים 24/7</p> | <p>כיסוי ביטוחי לביטוח / קיצור/ הארכת שהות לחו"ל הכולל גם כיסוי למשפחה גרעינית/מלווה לנסיעה, המכסה גם אשפוז/ מוות של בן משפחה קרוב (לא נשאלים לגבי מצב רפואי קרוב של משפחה), כולל כיסוי לכרטיסים, הופעות ומשחקים, ובטול עקב פעילות מבצעית לאנשי קבע וצו 8/9, הרחבת הגדרת בן משפחה קרוב כולל חם/חמות. קיבוע תנאי חיתום במקרה של שינוי מצב רפואי לאחר רכישת הביטוח (בכפוף למענה מלא ומדויק של הצהרת הבריאות בעת הרכישה).</p> <p>ניתן לרכוש ביטוח נסיעות לחו"ל 365 ימים מראש לפני תאריך הנסיעה</p> | <p>כיסוי רחב לביטוח/ קיצור נסיעה- כולל פיקדונות והזמנות ששולמו מראש- כגון כרטיסים למופעים/ לפארקים וכד.</p> <p>כיסוי רחב לספורט חורף וסקי- כולל כיסוי מפני ביטולים ושינויים בלתי צפויים.</p> <p>שיוך סוכן אוטומטי ברכישה חוזרת באתר - בעמלה מלאה! בהתאם לסוכן האחרון שבוצעה באמצעותו רכישה</p> | <p>כיסוי רחב לביטוח/ קיצור נסיעה- כולל פיקדונות והזמנות ששולמו מראש- כגון כרטיסים למופעים/ לפארקים וכד.</p> <p>כיסוי רחב לספורט חורף וסקי- כולל כיסוי מפני ביטולים ושינויים בלתי צפויים.</p> <p>שיוך סוכן אוטומטי ברכישה חוזרת באתר - בעמלה מלאה! בהתאם לסוכן האחרון שבוצעה באמצעותו רכישה</p> | <p>הטבה מיוחדת: עד 14 יום נסיעה במחיר מוזל עד גיל 60</p> <p>ללא השתתפות עצמית בפוליסה (למעט חילוץ עקב שימוש בסמים, טלפון ומחשב)</p> <p>כיסוי לטיפול חירום לשיניים עד \$1,500</p> <p>שהייה נוספת בחו"ל של המבוטח לאחר תום תקופת הביטוח עד \$150 ללילה</p> | <p>1. הרחבת נסיעה לטווח ארוך</p> <p>2. תכנית ייעודית לסטודנטים</p> <p>3. אפשרות רכישת פוליסה שנה מראש</p> <p>4. השקת אפליקציית חדר המצב המתריעה על הפגנות אנטי ישראליות ואירועי חירום נוספים בחו"ל - ניתנת לשימוש לכל אזרחי מדינת ישראל ללא קשר לחברת הביטוח שבה נרכש הביטוח.</p> <p>כרטיס אשראי פיזי המאפשר למבוטח לשלם במקום על טיפול רפואי או לקבל תשלום בגין עיכוב הכבודה - אין צורך לשלם מהכיס ולקבל החזרים בדיעבד. ניתן למשוך את נופש, כרטיס למשחק כדורגל, כספומט</p> <p>PassportCard Flight Delay</p> |
| <p>רכישה קלה ופשוטה עם חיתום אוטומטי למגוון רחב מאוד של מצבים רפואיים</p> | <p>חיתום דיגיטלי מהיר ללא דרישת מסמכים רפואיים לטיסות עד 14 יום ושאינו לארה"ב. ניתן לבטח עד גיל 95.</p> | <p>כיסוי להמשך טיפול רפואי בישראל עקב תאונה בחו"ל- כולל בכיסוי הבסיס ללא תוספת פרמיה</p> | <p>שרות של חברת יוניטד UHC לנוסעים לארה"ב, קבלת טיפול רפואי ללא צורך בתשלום באמצעות הצגת כרטיס יוניטד.</p> | <p>אפליקציית תביעות MIGDALPAY ייעוץ רפואי אונליין, החזר הוצאה רפואית ועיכוב כבודה עד 24 שעות לאשראי הלקוח, מציאת שרתי ומוסדות רפואה ליד הלקוח, הזמנת רופא לחדר המלון, ללא הסדר רופאים או בתי חולים.</p> <p>מבטחים תיירים גם בישראל ניתן להוסיף כיסוי פוליסת תיירים, לרוכשים פוליסת בנק ימים חדש.</p> | <p>כניסה לטרקלין עסקים ב-1,200 שדות תעופה בעולם בעת עיכוב בטיסה – ללא עלות</p> |

| יתרונות | | | | | |
|--|--|--|--|---|---|
| הפניקס | הראל | מנורה | כלל | מגדל | פספורטכארד |
| <p>מערכת תפעול חדשנית במשרדי הסוכן – מאפשרת ביצוע הארכה, קיצור והוספת כיסויים (כולל הרחבות ספורט) בלחיצת כפתור ללא צורך לפנות לנציג!</p> | <p>אפליקציית הראל חו"ל – שירות וליווי לצורך רפואי/אחר בחו"ל איתור רופאים/מרכזים רפואיים ללא תלות בספקי הסדר, התייעצות עם רופא ישראלי, קבלת מקדמה לביקור רופא בחו"ל או איחור בהגעת כבודה לביט/כרטיס אשראי. ניתן לרכוש הרחבה לספורט אתגרי/חורף/ביטוח השתתפות עצמית ברכב שכור לתאריכים ספציפיים גם במהלך השהות בחו"ל בהתראה של 24 שעות.</p> | <p>אפליקציית מנורה ON ליווי ושירות למבוטחים בחו"ל לרבות- החזר כספי מידי או קבלת מקדמה לתשלום של הוצאות רפואיות או עיכוב בהגעת כבודה."</p> <p>זמינות של 24/7 לסיוע חירום רפואי בחו"ל.</p> <p>התייעצות עם רופא. איתור מהיר של שירותים רפואיים בכל מקום בעולם</p> | <p>טלפון נייד מכוסה במסגרת הכבודה עד \$400</p> | <p>ביטוח ה.ע לרכב שכור מכסים גם על דו גלגלי וקרוואן + אם אחד מהמבוטחים רוכש הרחבה הבן/בת זוג יכולים גם לנהוג ברכב</p> | <p>שירות לקוחות מהיר ומענה מהיר 24/07 בטלפון/ בוואטסאפ, כולל צוות ייעודי למקרים מורכבים</p> <p>שיבא BEYOND, שירותי הרפואה מרחוק המתקדמים והטובים ביותר על ידי המומחים המובילים של שיבא ובעזרת הטכנולוגיות החכמות והחדשניות ביותר.</p> |
| <p>פוליסת בנק ימים המאפשרת ראש שקט בלי התעסקויות - ללא הצהרת בריאות וללא צורך בדיווח לפני כל נסיעה עם מגוון הרחבות הכלולות במחיר בסיס אטרקטיבי!</p> <p>חבילת תקשורת Esim בהנחה של 20% ברכישת ביטוח</p> | <p>המשך טיפול בישראל עקב אירוע תאונתי עד \$ 10,000 ועד 120 יום כולל רופא מלווה אישי ואבחון מהיר בבי"ח אסותא.</p> | <p>ללא השתתפות עצמית בכל הכיסויים למעט טלפון ומחשב נייד.</p> | <p>כלל PAY כרטיס דיגיטלי נטען לתשלום בגין אירוע רפואי בחו"ל – בלי להוציא כסף מהכיס, ללא צורך נייד.</p> | <p>כיסוי איתור חילץ עד \$500,000 ובנוסף - איתור וחילוץ עקב שימוש בסמי הזיה היחידים בשוק</p> | <p>נגישות לקבלת טיפול רפואי ותשלום בכרטיס הפספורטכארד בכל מוסד רפואי בעולם וללא תלות ברופאי הסדר.</p> |

| חדש בפספורטכארד | |
|---|--|
| <p>תאונות אישיות כיסוי ביטוחי במקרה של מוות, נכות לצמיתות, שברים או כוויות ופיצוי יומי בגין אשפוז בבית חולים בחו"ל, החל כתוצאה מתאונה בחו"ל. ללא השתתפות עצמית, בכפוף לתקרת כיסוי באירוע מוות ונכות לצמיתות של \$30,000. גילי 0-75 0.75\$ עד 30 יום</p> <p>החזר הוצאות כרטיסי בילוי החזר עד \$500 עבור אי שימוש בכרטיסים מסיבות קיצור או ביטול נסיעה. 5\$ לנסיעה</p> <p>פריט יקר ערך כיסוי של עד \$2,000 לגניבת פריטים מהרשימה להלן: קלנועית, תפילין וטלית, עגלת תינוק, שעון חכם, כלי נגינה, גלשן גלים, רחפן, אזניות, ציוד צלילה וספורט.</p> | |
| חידושים בפספורטכארד | |
| <p>1. הרחבת נסיעה לטווח ארוך</p> <ul style="list-style-type: none"> ● כיסוי ייעודי לטיפולים אלקטיביים לנוסעים לתקופות בין חודשיים לשנה ● ההרחבה תאפשר למבטוחים להישאר בחול עד תקופה של שנה עם כיסויים מותאמים לשהייה ממושכת ● ההרחבה ניתנת לרכישה עד גיל 45 בהתאם לחיתום. ● משפחות עם ילדים עד גיל 18 השוקלים מעבר לחו"ל וצריכים שירותים רפואיים שוטפים לרבות פיזיותרפיה/כירופרקט, בדיקות שגרה לרבות חיסונים פיצוי ליום אשפוז ועוד. ● שירותים פסיכולוגיים לילדים ● ההרחבה תקפה לכל העולם למעט ארצות הברית ● עלות ההרחבה \$2.3 ליום <p>2. תכנית ייעודית לסטודנטים</p> <ul style="list-style-type: none"> ● פתרונות לסטודנטים שלומדים בחול לתקופה הניתנת לחידוש עד 5 שנים ● כיסוי רפואי מלא לטובת טיפול חירום בחול ● כולל כיסוי לאיתור וחיץ ולצד ג' ● ניתן לרכוש כיסויים נוספים. ● כיסוי אתגרי בעלות של \$30 לשנה ● כיסוי ספורט חורף \$50 לשנה ● ניתן לשיווק ע"י כל סוכני הביטוח <p>עלות שנתית - \$549</p> | |

| פוליסה שנתית | | |
|---|---|---|
| פספורטכארד | הראל | כלל |
| <p>תוכנית הביטוח לנוסע המתמיד הינה תוכנית שנתית הפוטר אתך מהפעלת הביטוח בכל פעם טרם יציאתך לחו"ל (עד 30 יום לכל נסיעה)</p> | <p>פוליסה שנתית, נסיעה לחו"ל מוגבלת עד 45/60 יום לכל נסיעה - ללא חיתום באמצע תקופה</p> | <p>פוליסה דו שנתית, שתי תוכניות לבחירה: תוכנית א' - עד 30 ימים מצטברים בשנה תוכנית ב' - עד 45 ימים לנסיעה בודדת, ללא הגבלה במספר ימי הנסיעה בשנה</p> |
| <p>כיסוי להוצאות רפואיות בחו"ל עד \$5,000,000</p> | <p>כיסוי להוצאות רפואיות בחו"ל עד \$5,000,000</p> | <p>כיסוי להוצאות רפואיות בחו"ל עד \$5,000,000</p> |
| <p>הרחבה לכיסוי החמרה של מצב רפואי קיים עד \$350,000</p> | <p>החמרה של מצב רפואי עד \$350,000 בכפוף לחיתום</p> | <p>החמרה של מצב רפואי קיים, שהיה יציב במהלך 6 החודשים האחרונים, עד \$250,000</p> |
| <p>כיסוי כבודה עד \$2500</p> | <p>כולל יעד ארצות הברית</p> | <p>כולל יעד ארצות הברית</p> |
| <p>הרחבה לגניבת מחשב אישי נישא עד \$750</p> | <p>הרחבה לגניבת מחשב אישי נישא עד \$750</p> | <p>ביטול וקיצור נסיעה עד \$7,000/8,000</p> |
| <p>הרחבה לגניבת מצלמה עד \$750</p> | <p>כיסוי לטלפון נייד לכל תוספת תשלום. ספורט אתגרי וספורט חורף הכולל פיצוי לאבדן ימי סקי, ביטול נסיעה עקב היעדר שלג באתר הסקי, איחור בהגעה לאתר הסקי בשל מזג האוויר ואיחור בהגעת ציוד ספורט חורף</p> | <p>מכשיר אלקטרוני (טלפון נייד, מחשב נישא, מצלמה, טאבלט) עד \$2,000</p> |
| <p>כיסוי לספורט חורף ולספורט אתגרי עד \$5,000,000</p> | <p>הרחבה לביטול השתתפות עצמית ברכב/קראוון שכור בתוספת \$50</p> | <p>כיסוי לספורט אתגרי עד לגבול האחריות להוצאות רפואיות ואשפוז</p> |
| <p>צוות איתור חיפוש וחילוץ בכוננות 24 שעות ביממה</p> | <p>כבודה עד \$2,250</p> | <p>כבודה עד \$2,000</p> |
| <p>כיסוי מיוחד לתאונות אישיות (נכות / מוות כתוצאה מתאונה בחו"ל)</p> | <p>הוצאות רפואיות בישראל עד \$10,000 ועד 120 יום כולל רופא מלווה אישי ואבחון מהיר בב"ח אסותא</p> | <p>מוקד חירום רפואי זמין 24/7</p> |
| <p>כיסוי לביטול/קיצור נסיעה כלל כיסוי מקיף קורונה</p> | <p>עד גיל 75 יום לכל נסיעה בהתאם לגיל המבטוח</p> | <p>ניתן לרכוש תוכנית הכוללת כיסוי לספורט חורף החזר לאבדן ימי סקי במקרה של ארוע רפואי/קיצור נסיעה</p> |
| <p>כולל יעד ארה"ב</p> | <p>אופציה להארכה בתשלום עד תקופות המקסימום בהתאם לגיל המבטוח</p> | |
| <p>ניתן להרחיב את הפוליסה: כיסוי לטלפון סלולארי - \$45 לשנה. ביטול הע לרכב שכור - \$50</p> | | |



פספורטכארד רילוקיישן

ביטוח 'פספורטכארד רילוקיישן' הוא ביטוח בריאות בינלאומי, מיועד לישראלים אשר העבירו את מרכז חייהם למדינה אחרת. הביטוח מחליף עבור אותו ישראלי את רבדי הבריאות השונים להם היה רגיל כל חייו בישראל, החל בקופת החולים הבסיסית דרך השב"נים וכמובן מעליהם - ביטוח הבריאות הפרטי. ברוב המדינות לא קיימת תשתית של רפואה ציבורית מטעם המדינה וגם אם יש כזה, לא תמיד מעמדו החוקי של אותו ישראלי במדינה זרה, מקנה לו את הזכות להנות מרפואה ציבורית, כמו כן לא בכל מקום הרפואה הציבורית מספקת. לשם כך נועד ביטוח 'פספורטכארד רילוקיישן', אשר מעבר לביטוח לנושאים חרומים, מכסה צרכים רפואיים גם שגרתיים ואלקטיביים כגון בדיקות שגרה, אשפוזים וניתוחים שאינם דחופים, הריון ולידה, התפתחות הילד, בריאות הנפש, טיפול במחלות קשות או השתלות ועוד.

מאפיינים

- ביטוח בריאות לישראלים ברילוקיישן או השהים לתקופה בלתי מוגבלת.
- כיסוי לפי צורך רפואי מרמת כיסוי בסיסית ועד רמת מחלות קשות\השתלות.
- שימוש ברפואה פרטית בחו"ל
- שימוש בכרטיס - כללא הוצאה של כסף מהכיס ולכלא השתתפות עצמית (למעט ארה"ב)
- כיסוי בישראל בביקור מולדת\בחזרה קבועה לישראל - עד לקבלת הזכויות בביטוח לאומי.
- שירות רופא בעברית 24/7
- שירות לקוחות בעברית 24/7

| פספורטכארד רילוקיישן ביטוח נסיעות Vs. ביטוח רפואי בינלאומי פרטי | | |
|--|---|--|
| | ביטוח נסיעות | ביטוח רפואי בינלאומי פרטי |
| תקופת הביטוח | קצרה וקצובה | ממושכת / "ככל החיים" |
| מתי מצטרפים? | רק לפני היציאה לחו"ל | בכל עת |
| מה מכוסה? | רק אירועי חירום שלא ניתן לדחותם עד שובו של המבוטח ארצה! | גם חירום וגם אלקטיבי! טיפולי שגרה, מעקבים, בדיקות תקופתיות, התפתחות הילד, הריון ולידה, טיפולים נפשיים |
| דמי הביטוח | דולרים בודדים ליום | מאות דולרים בחודש |
| זיקת המבוטח לישראל | המבוטח חייב להיות תושב ישראל, בעל זכויות בחוק בריאות ממלכתי. זכותה של המבטחת להשיבו ארצה. | לא חייבת להיות זיקה, מבטחים גם מגותקי תושבות |
| אופי הכיסוי | זמני | קבוע ומתמשך |



Trip Guaranty

תנאי רכישה

« ניתן לרכוש את הביטוח עד 14 יום מרגע רכישת כרטיס הטיסה או חבילת הנופש (מועד ההתחייבות - רכישת כרטיס הטיסה / התשלום הראשון - הראשון מבניהם) - אם מועד יום הטיסה או חבילת הנופש הוא מעל 3 חודשים מיום רכישת הביטוח.
 « ניתן לרכוש את הביטוח עד 7 ימים מרגע רכישת כרטיס הטיסה או חבילת הנופש (מועד ההתחייבות - רכישת כרטיס הטיסה / התשלום הראשון - הראשון מבניהם) - אם מועד יום הטיסה או חבילת הנופש הוא פחות מ-3 חודשים מיום רכישת הביטוח.

עיקרי תנאי הפוליסה

« ביטוח עד 6 שעות לפני העלייה למטוס מישראל, החזר כספי של 80% מגובה ההפסד בפועל.
 « ביטוח הטיסה חייב להיעשות על ידי הלקוח.
 « ניתן להוסיף לפוליסה שירותים נוספים כגון: מלון, טיסת פנים, קרוז, השכרת רכב ועוד.
 « ביטוח השירותים הנוספים הינו תלוי טיסה היוצאת מישראל.

לא ניתן לבטח

« טיסה ו/או שירותים נוספים שנרכשו על בסיס נקודות / שובר זיכוי / זיכוי כספי שקיים לנוסע אצל ספק התיירות או חברת התעופה עקב שינוי הזמנה קודמת או זכאות שקיימת מנסיעה קודמת.
 « דירות נופש שהוזמנו ב-Airbnb
 « קבוצות/נסיעות למטרת תחרות כגון: רובוטיקה, ריקודים, ספורט ועוד.
 « שני ביטוחים שונים עבור 2 טיסות מקבילות לאותם התאריכים.
 « נסיעות אשר חברה עסקית רכשה עבור העובדים שלה.
 « לא ניתן לבטח מוצרים נוספים לכלא טיסה.
 « לא ניתן לרכוש את הביטוח פחות מ-15 יום ממועד הטיסה!
 « ניתן לבטח עד \$20,000 ועד 12 איש בפוליסה אחת!
 « ניתן לבטח מוצרים נוספים (מלון, השכרת רכב וכ"ו) גם לאחר רכישת הביטוח עבור הטיסות עד 7 ימים מיום ההזמנה ועד 15 יום ממועד הטיסה.



IMA (International Medical Assistance)

IMA הנה חברת הסיוע הרפואי הבינלאומי האמינה והמקצועית בישראל הפועלת וצברה למעלה מ-20 שנות ניסיון. IMA הוקמה בשנת 2001 על ידי גיא כרמון, מתוך הבנת הצורך למענה רפואי איכותי, לאותם ישראלים אשר שוהים בחו"ל וזקוקים לפתרון מקצועי למצבים רפואיים שונים. הכקוחות שלנו חברות ביטוח הראל, מגדל, מנורה, AIG, ביטוח ישיר, ביטוח חקלאי.

שירותי החברה כוללים:

« הטסות רפואיות ברמות מורכבות שונות כולל חולים מורדמים ומונשמים!
« שירותי מוקד מקצועי רפואי 24/7 באמצעות צוות מנוסה ומיומן!
« שירותי ייעוץ רפואי אונליין במגוון תחומים 24/7!
« אפשרות להתקשרות מחו"ל באמצעות גלישה בוי-פיי בחינם!

ליציאת קשר 24/7 – 03-9206900 | מיייל: support@ima-mc.com | וואטסאפ: 0549940911



PassportCard

בית אחד לך וללקוחותיך לביטוח נסיעות לחו"ל וביטוח בריאות ברילוקיישן.

רילוקיישן

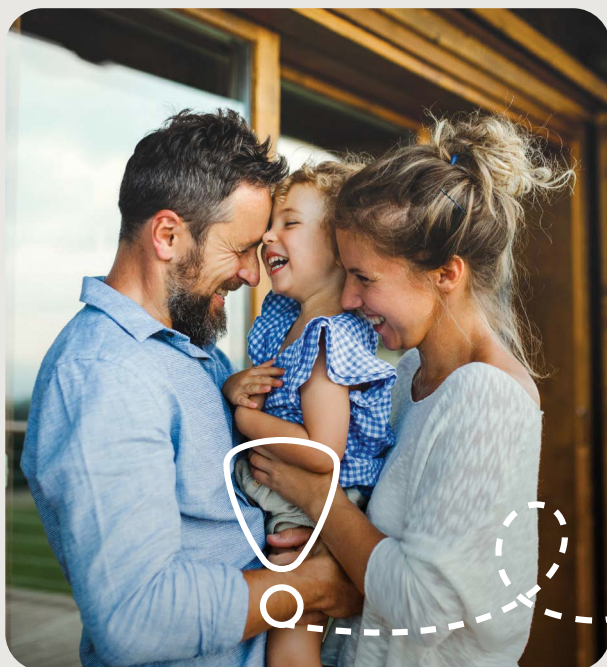

מסעות
וטיולים ארוכים

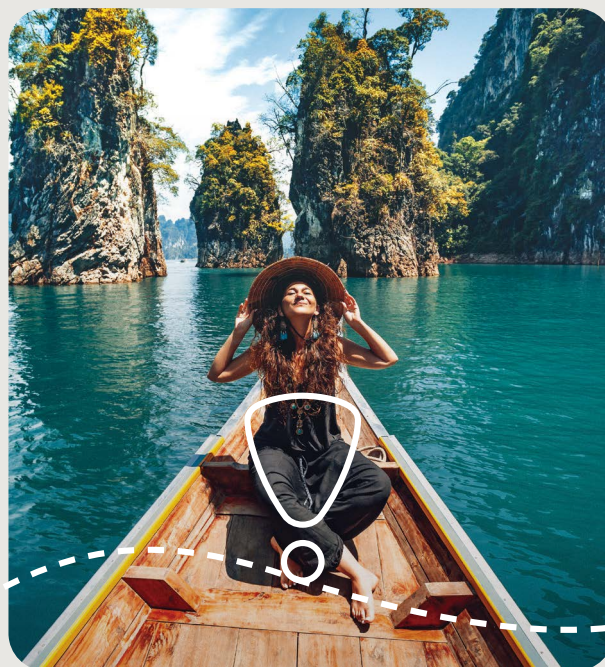

טיול קצר

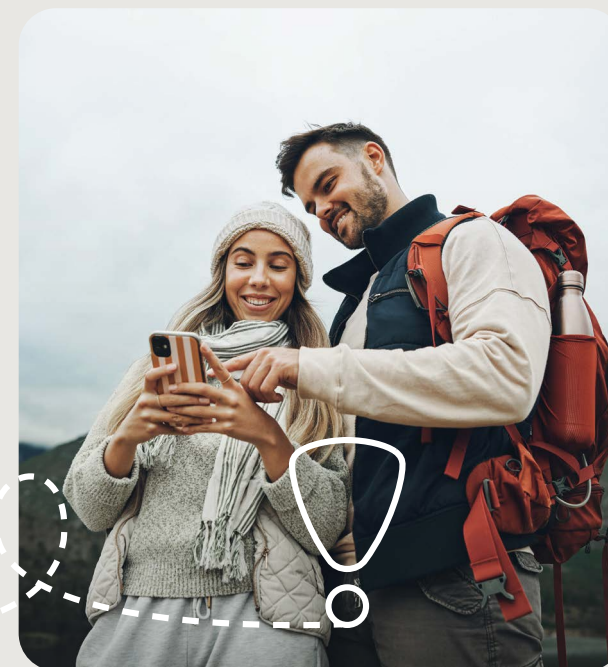

לא משנה לאן ולא משנה לכמה זמן.

No Matter What

הצטרפות לכל סוג ביטוח כפופה לחיתום רפואי ותנאי הפוליסה הרלוונטית. PassportCard ישראל סוכנות לביטוח כללי (2014) בע"מ, רישיון מס': 514831742.
דיוידשילד סוכנות לביטוח חיים (2000) בע"מ, רישיון מס': 512900432. החברה המבטחת - דיויד שילד חברה לביטוח בע"מ.