



לשכת סוכני ביטוח
בישראל (ע"ר)

ועידת | 20
הבריאות | 25

המדריך
המלא
2025

השוואות
ביטוחי
בריאות

הראלקט
המומחיות שלנו
לבריאות שלכם



רק בהראל!

אבחון מהיר פרימיום

בדיקות המשך ובדיקות טרום ניתוח באסותא
לאחר ביצוע הליך אבחון מהיר
תוך זמן קצר וללא תשלום נוסף של השתתפות עצמית

תוכן העיניינים

5	השוואת כיסויי בריאות סו"ב חגי לנצט
6	כללי
8	פוליסה אחידה - ניתוחים וטיפולים מחליפי ניתוח בישראל
9	ייעוץ ובדיקות - אמבולטורי
15	אבחון מהיר - אמבולטורי
17	טכנולוגיות מתקדמות ואביזרים רפואיים - אמבולטורי
19	ליווי באירוע רפואי משמעותי - אמבולטורי
22	אמבולטורי - אחר
22	כתב שירות לילד
27	כתב שירות רפואה משלימה
30	כתב שירות רופא ON LINE
34	כתב שירות - רופא עד הבית
36	כתב שירות - ניהול משבר רפואי
37	כתבי שירות נוספים (לא השוואתי)
38	השתלות וטיפולים מיוחדים בחו"ל - עיקרי כיסויי הבסיס עקב רפורמת 2023 (לפני/אחרי)
40	תרופות מחוץ לסל הבריאות - עיקרי כיסויי הבסיס עקב רפורמת 2023 (לפני/אחרי)
41	ניתוחים וטיפולים מחליפי ניתוח בחו"ל - עיקרי כיסויי הבסיס עקב רפורמת 2023 (לפני/אחרי)
45	השוואת הכיסוי למחלות קשות עו"ד איילת ערוסי
57	השוואת תעריפי מחלות קשות וסיכום תעריפי רפורמת 10/2023 סו"ב חן עוזרי
85	השוואת כתבי מנויי שירות (חיצוניים) סו"ב אלינור כברי סו"ב רועי אלנה
97	השוואת שירותי בריאות נוספים סו"ב ורד וילנדר
121	ביטוח נסיעות לחו"ל סו"ב ליסק ולנטין

סטודיו הראל 43731.9



לראות רחוק זה לבחור נכון.

ביטוח הבריאות במגדל הטוב ביותר



הכי רחב

מגוון רחב של כיסויים
ורשת מומחים רחבה
בפריסה ארצית



הכי זמין

מגוון בדיקות וייעוצים
בבית ובמשרד + מוקד
א.ר.מ. Urgent



הכי מהיר

תורים מהירים לייעוץ
עם רופא מומחה
ובדיקות אבחנתיות



השוואת כיסויי בריאות

סו"ב חגי לנצט,

מ"מ יו"ר ועדת הבריאות והסיעוד בלשכה.

העורך הראשי של חוברת ההשוואה האובייקטיבית היחידה של ענף ביטוחי
הבריאות בישראל.





השתנות פרמיה לאמבולטורי + כתבי שירות, באיזה גיל מתקבעת הפרמיה בכל כיסוי	הראל	הפניקס	מגדל	מנורה מבטחים	כלל ביטוח	איילון	הכשרה
ייעוץ ובדיקות מתקבעת מגיל 66 כתבי שירות תעריף יכד / בוגר	ייעוץ ובדיקות מתקבעת מגיל 66 כתבי שירות תעריף יכד / בוגר	פרמיה מתקבעת בגיל 66	כתבי שירות - פרמיה קבועה לגיל 20-0 ומגיל 21 פרמיה קבועה למבוגר	ייעוץ ובדיקות - פרמיה משתנה לפי קבוצות גיל ומתקבעת בגיל 71	כתב שירות טופ לילד- קבוע עד גיל 21 אבחון רפואי מהיר- עד גיל 14 לילד ולאחר מכן מתקבע למבוגר כתבי שירות אחרים - פרמיה קבועה לגיל 0-20 ומגיל 21 פרמיה קבועה למבוגר	פרמיה משתנה בהתאם לקבוצות הגיל ומתקבעת בגיל 66 נספח טכנולוגיות 66 אבחון מהיר והתפתחות היכד 21 רפואה משלימה 75 איילון עד הבית וספורטיבי 69 ניהול משברים בר גפן 66	ייעוץ ובדיקות, פרמיה משתנה לפי קבוצות גיל ומתקבעת בגיל 66. נספח שירותים לילד פרימיום - פרמיה קבועה.
מוצרים ברובד 3 - השלמות לתוכנית קיימות (מחליפי ניתוח / תרופות בהתאמה אישית וכד')	יש תרופות בהתאמה מחליפי ניתוח	יש תרופות בהתאמה אישית וטיפולים מחליפי ניתוח	אין	יש טיפולים מחליפי ניתוח ותרופות בהתאמה אישית	יש תרופות בהתאמה אישית וטיפולים מחליפי ניתוח	אין	אין
פוליסה אחידה - ניתוחים וטיפולים מחליפי ניתוח בישראל							
מספר מנתחי הסכמ	1,335	1,392	1,025	1,978	1,511	1,418	342
כמה מסך המנתחים ניתוחו בחברה ב-3 השנים האחרונות	1,054	808	805	1,096	967	572	56
כמה מסך המנתחים ניתוחו בחברה בשנה האחרונות	928	681	715	878	724	504	27
מספר פרופסורים בהסכם	232	216	197	422	294	329	45
כמות מנתחים לפי תחמים שכחים: קרדיולוגיה/ נירוכירורגיה/ עיניים/ גניקולוגיה	קרדיולוגיה: 102 נירוכירורגיה: 30 עיניים: 180 גניקולוגיה: 173	קרדיולוגיה: 56 נירוכירורגיה: 36 עיניים: 180 גניקולוגיה: 172	קרדיולוגיה: 68 נירוכירורגיה: 25 עיניים: 138 גניקולוגיה: 123	קרדיולוגיה: 125 נירוכירורגיה: 39 עיניים: 254 גניקולוגיה: 259	קרדיולוגיה: 42 נירוכירורגיה: 31 עיניים: 191 גניקולוגיה: 104	קרדיולוגיה: 74 נירוכירורגיה: 29 עיניים: 192 גניקולוגיה: 156	קרדיולוגיה: 6 נירוכירורגיה: 9 עיניים: 60 גניקולוגיה: 37
3 התייעצויות אגב ניתוח, תקרה שלא בהסדר	1500 ₪	800 ₪	1500 ₪	1300 ₪	1500 ₪	1500 ₪	1200 ₪

ההסכמים עם הרופאים המנתחים אינם כוללים בהכרח את כל ההליכים הרפואיים המבוצעים על ידם, וכי רשימת המנתחים היא דינאמית. ייתכנו מבטחות שיש להן בנוסף הסכם חבילה עם מנתחי שר"פ ירושלים (הדסה+שע"צ) שלא כוללים בקובץ רשימת המנתחים.csv.



השתנות פרמיה לאמבולטורי + כתבי שירות, באיזה גיל מתקבעת הפרמיה בכל כיסוי	הראל	הפניקס	מגדל	מנורה מבטחים	כלל ביטוח	איילון	הכשרה
ייעוץ ובדיקות מתקבעת מגיל 66 כתבי שירות תעריף יכד / בוגר	ייעוץ ובדיקות מתקבעת מגיל 66 כתבי שירות תעריף יכד / בוגר	פרמיה מתקבעת בגיל 66	כתבי שירות - פרמיה קבועה לגיל 20-0 ומגיל 21 פרמיה קבועה למבוגר	ייעוץ ובדיקות - פרמיה משתנה לפי קבוצות גיל ומתקבעת בגיל 71	כתב שירות טופ לילד- קבוע עד גיל 21 אבחון רפואי מהיר- עד גיל 14 לילד ולאחר מכן מתקבע למבוגר כתבי שירות אחרים - פרמיה קבועה לגיל 0-20 ומגיל 21 פרמיה קבועה למבוגר	פרמיה משתנה בהתאם לקבוצות הגיל ומתקבעת בגיל 66. נספח שירותים לילד פרימיום - פרמיה קבועה.	ייעוץ ובדיקות, פרמיה משתנה לפי קבוצות גיל ומתקבעת בגיל 66. נספח שירותים לילד פרימיום - פרמיה קבועה.
מוצרים ברובד 3 - השלמות לתוכנית קיימות (מחליפי ניתוח / תרופות בהתאמה אישית וכד')	יש תרופות בהתאמה מחליפי ניתוח	יש תרופות בהתאמה אישית וטיפולים מחליפי ניתוח	אין	יש טיפולים מחליפי ניתוח ותרופות בהתאמה אישית	יש תרופות בהתאמה אישית וטיפולים מחליפי ניתוח	אין	אין
ייעוץ ובדיקות - אמבולטורי							
שם מסחרי ומס' נספח	ייעוץ ובדיקות (בסיסי) מס' תכנית 527, מהדורה 09/2024	ייעוץ ובדיקות (תכנית 6782)	ייעוץ ובדיקות אבחנתיות בסיס - מק"ט 54111188	ייעוץ ובדיקות אבחנתיות מורחב - מק"ט 54111197	ייעוץ ובדיקות (3065)	נספח 1348 - נספח שירותים אמבולטוריים לנייעוץ ובדיקות	אמבולטורי - נספח ייעוץ ובדיקות 537
קבלה לנספח עם חיתום / כלל חיתום	עם חיתום	עם חיתום	עם חיתום	עם חיתום	עם חיתום	אם נרכש כנספח לכיסוי בסיסי ללא חיתום	ללא חיתום בכפוף לתנאי ההטבה בחברה עד סוף שנת 2025
גיל כניסה מירבי	69	70	75	70	70	75	70
ספק הסכם / ספק פרטי	ספק פרטי	ספק פרטי	בסיס - רק ספק בהסכם. מורחב - ספק פרטי + ספק הסכם	ספק פרטי	ספק פרטי	ספק פרטי + ספק הסכם - חברת NOVOLOG 077-6051167 חב' מדינת מדיקל אינטלג'נס בע"מ - שירותי מחקר אישי עבור מטופלים שאובחנו במחלות מורכבות. 03-30944421 info@2madint.io - Best med opinion שירותי מומחה עולמי 073-3808714	ספק פרטי (למעט שירות חקר רפואי - ספק הסדר בלבד)
השתתפות עצמית	20%	20%	20%	20%	20%	20%	20%



תקרה שנתית כוללת ואילו כיסויים כוללים בה	הראל	הפניקס	מגדל	מנורה מבטחים	כלל ביטוח	איילון	הכשרה
תקרה שנתית כוללת ואילו כיסויים כוללים בה	20,000 ₪ לשנת ביטוח (ועד 25,000 ₪ למבוטח ברצף מעל 60 חודשים) ועד לתקרה לטיפול. בדיקות אבחנתיות תחת התקרה הכוללת	17,500 ₪ בשנה קלנדארית הכוללת 15,000 ₪ עבור ייעוץ ובדיקות אבחנה + 2,500 ₪ להריון	בסיס/מורחב - בדיקות אבחנתיות מעל 250 ₪ סכום מירבי לשנה לכל הבדיקות האבחנתיות - 20,000 ₪	עד 20,850 ₪ לשנת ביטוח בחלוקה הבאה - עד 15,000 ₪ עבור בדיקות אבחנתיות, התייעצויות, וסקירה גנטית ועד 5,850 ₪ תקרה עבור הריון	תקרה שנתית של 13,500 ₪ עבור הוצאות שהוצאו בגין רפואת מומחים והתייעצויות, בדיקות אבחנתיות וטכנולוגיות מתקדמות, הראיית איברים פנימיים במערכת עיכול, באמצעות קפסולה, בדיקות הריון ולידה, (תקרה של 5,000 ₪), מחלת סרטן - אבחון, בדיקה ומניעה - תקרה 6,000 ₪	תקרה שנתית 11,000 ₪ עבור הוצאות מומחים אבחנתיות רנטגן, טכנולוגיית רנטגן, הדמיה באמצעות אולטרסאונד, הדמיה באמצעות P.E.T. C.T, הדמיה באמצעות P.E.T. C.T, קולונוסקופיה וירטואלית, צנתור וירטואלי, בדיקת אנדוסקופיה של מעי הדק באמצעות וידאו קפסולה, בדיקת מיפוי עצם/מפרק, בדיקות אקו לב, בדיקת אולטרסאונד דופלר תכת ממד צבעוני, צילום (שיקוף) רחם, הדמיה באמצעות M.R.A, הדמיה באמצעות M.R.E, בדיקת CT קרדיאלי (למבוטחים מעל גיל 45 בלבד), בדיקת צפיפות עצם, בדיקות מיפוי (מיפוי ורידים, מיפוי בלוטת מגן/רוק, מיפוי כבד, מיפוי כדוריות אדומות, מיפוי כבד וטחול, מיפוי SPECT כבד, מיפוי כליות סטטי ודינמי, מיפוי כליות SPECT, מיפוי מח סטטי, מיפוי עצמות, מיפוי עצמות SPECT, מיפוי ריאות), בדיקות דופלר (דופלר עורקים, דופלר קרוטיס, דופלר כלי דם וריקוצלה של אשכים, דופלר בטן, דופלר כלי דם של הכליה, הכבד והטחול, דופלר ורידים), אבחון פיברומיאליגיה.	עד 11,500 ₪ לבדיקות אבחנתיות. ה"ע 20%. 1. הדמיה באמצעות טכנולוגיית רנטגן. 2. הדמיה באמצעות אולטרסאונד. 3. הדמיה באמצעות C.T. 4. הדמיה באמצעות P.E.T. C.T. 5. הדמיה באמצעות M.R.I. 6. קולונוסקופיה וירטואלית. 7. צנתור וירטואלי. 8. בדיקת אנדוסקופיה של מעי הדק באמצעות וידאו קפסולה. 9. בדיקת מיפוי עצם/מפרק. 10. בדיקות אקו לב. 11. בדיקת אולטרסאונד דופלר תכת ממד צבעוני. 12. צילום (שיקוף) רחם. 13. הדמיה באמצעות M.R.A. 14. הדמיה באמצעות M.R.E. 15. בדיקת CT קרדיאלי (למבוטחים מעל גיל 45 בלבד). 16. בדיקת צפיפות עצם. 17. בדיקות מיפוי (מיפוי ורידים, מיפוי בלוטת מגן/רוק, מיפוי כבד, מיפוי כדוריות אדומות, מיפוי כבד וטחול, מיפוי SPECT כבד, מיפוי כליות סטטי ודינמי, מיפוי כליות SPECT, מיפוי מח סטטי, מיפוי עצמות, מיפוי עצמות SPECT, מיפוי ריאות). 18. בדיקות דופלר (דופלר עורקים, דופלר קרוטיס, דופלר כלי דם וריקוצלה של אשכים, דופלר בטן, דופלר כלי דם של הכליה, הכבד והטחול, דופלר ורידים). 19. אבחון פיברומיאליגיה.



האם קיימת חלוקה לשני רבדים בכיסוי בסיסי ומורחב אם כן הבאים בסיסי ומורחב	הראל	הפניקס	מגדל	מנורה מבטחים	כלל ביטוח	איילון	הכשרה
כן - בסיסי ומורחב	לא	לא	כן, בסיסי ומורחב	לא	לא	לא	לא
ייעוץ עם רופא מומחה: האם יש החזר על תשלום ה.ע. בגין אבחון מהיר? מספר ייעוצים בשנה, תקרת החזר לייעוץ, תחומים מיוחדים שמכוסים (פסיכיאטר וכד...)	אין מגבלה למספר ייעוצים בשנה. בסיסי: 1500 ₪ ייעוץ מיוחד (אונקולוגיה, נירולוגיה, קרדיולוגיה), ייעוץ מהיר ברשת מומחים בה"ע 150 ₪, 300 ₪ ייעוץ אחר - 700 ₪ לשני ייעוצים. מורחב: עד 1,000 ₪ לייעוץ כולל החזר השתתפות עצמית ששולמה לאבחון מהיר.	6 ייעוצים בשנה קלנדארית ובכפוף לגבולות האחריות השנתית, בהתאם לאפשרויות הבאות: 1. 800 ₪ לייעוץ על ידי רופא מומחה. 2. 1,600 ₪ לייעוץ על ידי רופא מומחה. 3. 800 ₪ לייעוץ אחד בלבד עם פסיכיאטר מתוך כמות ההתייעצויות בשנה קלנדארית. בנוסף, לכלל המבוטחים אשר זכאים לייעוץ עם רופא מומחה: - ייעוץ במרכז המומחים של אסותא - בה"ע של 160 ₪ בלבד. - ייעוץ ברשת הרופאים של הפניקס לרפואה יועצת בה"ע של 160 ₪ בלבד ובזמניות גבוהה - רשימת הרופאים בהסדר נמצאת באיתרון הרופאים של הפניקס.	6 ייעוצים בשנה קלנדארית ובכפוף לגבולות האחריות השנתית, בהתאם לאפשרויות הבאות: 1. 800 ₪ לייעוץ על ידי רופא מומחה. 2. 1,600 ₪ לייעוץ על ידי רופא מומחה. 3. 800 ₪ לייעוץ אחד בלבד עם פסיכיאטר מתוך כמות ההתייעצויות בשנה קלנדארית. בנוסף, לכלל המבוטחים אשר זכאים לייעוץ עם רופא מומחה: - ייעוץ במרכז המומחים של אסותא - בה"ע של 160 ₪ בלבד. - ייעוץ ברשת הרופאים של הפניקס לרפואה יועצת בה"ע של 160 ₪ בלבד ובזמניות גבוהה - רשימת הרופאים בהסדר נמצאת באיתרון הרופאים של הפניקס.	עד 6 התייעצויות בשנה כולל 2 התייעצויות עם פסיכיאטר. החזר של עד 850 ₪ להתייעצות. 20% ה.ע.	רופא בהסדר (רשת מומחי אסותא) - עלות של 100 ₪ בלבד 80% מהתשלום עד 800 ₪. 6 ייעוצים בשנה (מקסימום 2 לפסיכיאטר) הכיסוי אינו כולל התייעצות עם רופא מומחה בקשר להריון ולידה.	ללא הגבלה במספר התייעצויות, החזר 80% מההוצאות בפועל ולא יותר מ-900 ₪ להתייעצות ראשונה ועד 550 ₪ להתייעצות נוספת. אצל אותו מומחה. התייעצות בנוגע לבעיות אנטי איינ'נג בהגבלה ל-2 יעוצים לאבחנה רפואית 1 לתקופה של 12 חודש. התייעצות רופא מומחה בנושא הריון ולידה. שירותי מומחה עולמי למנוי שקיים בידו אבחנה לסרטן בתחומים הרדיולוגיה, הפתולוגיה, אונקולוגיה	לא



הערות וכיסויים מיוחדים	הראל	הפניקס	מגדל	מנורה מבטחים	כלל ביטוח	איילון	הכשרה	
בדיקות הריון: סוגי בדיקות, תקרת כיסוי האם יש החזר לשני המינים (גבר/אישה)?	הזכאות למבוטח ומבוטחת, אין רשימה סגורה של בדיקות ועד 4,000 ₪ בבסיס לשני בני זוג מבוטחים ועד 6,000 ₪ במורחב , לשני בני זוג מבוטחים (בסיס - 2,000 ₪ ליחיד, מורחב - 3,000 ₪ ליחיד).	כיסוי גם לגבר וגם לאישה - כלל תנאי ששניהם מבוטחים יחד בתכנית. כיסוי עד 2,500 ₪ לכל מבוטח (גבר או אישה-כלל תנאי ששניהם מבוטחים) להריון הכולל בדיקות מעקב הריון. כיסוי ליעוץ עם רופא מומחה בנושא הריון. אבחון גנטי טרום לידתי ועד גבול אחריות ההריון.	מורחב בדיקות אבחנתיות (מעל 250 ₪) החזר בגובה 80% מההוצאה בפועל ועד 5,000 ₪ להריון (כלל רשימה סגורה) ובכפוף לסכום המירבי לשנת ביטוח.	תקרה כוללת של 5,850 ₪ להריון עובר בדיקות הריון, התייעצות ושימור דם טבורי. (ובנוסף קיים כיסוי לנילוי מומים גנטיים של עד 2,600 ₪ לתקופת ביטוח) בדיקות הריון (כלל רשימה סגורה) - החזר של עד 4,500 ₪ לכל הבדיקות בהריון. כל הבדיקות הנדרשות בהריון מכוסות - למעט אולטרסאונד ולרבות סקירה עכ-קולית לבדיקת מערכות עובר, שקיפות עורפית, חלבון עוברי, מי שפיר, NIPT צ'יפ גנטי ועוד.	מורחב בדיקות אבחנתיות (מעל 250 ₪) החזר בגובה 80% מההוצאה בפועל ועד 5,000 ₪ להריון (כלל רשימה סגורה) ובכפוף לסכום המירבי לשנת ביטוח.	תקרה כוללת של 5,850 ₪ להריון עובר בדיקות הריון, התייעצות ושימור דם טבורי. (ובנוסף קיים כיסוי לנילוי מומים גנטיים של עד 2,600 ₪ לתקופת ביטוח) בדיקות הריון (כלל רשימה סגורה) - החזר של עד 4,500 ₪ לכל הבדיקות בהריון. כל הבדיקות הנדרשות בהריון מכוסות - למעט אולטרסאונד ולרבות סקירה עכ-קולית לבדיקת מערכות עובר, שקיפות עורפית, חלבון עוברי, מי שפיר, NIPT צ'יפ גנטי ועוד.	החזר הוצאות בגובה של 80% מההוצאה בפועל ועד לכלל הריון סקירה קולית לבדיקת מערכות העובר מוקדנת או מאוחרת שקיפות עורפית סקר ביוכימי משולש (חלבון עוברי) מי שפיר בדיקת NIPT אבחון גנטי טרום הריון צ'יפ גנטי - CMA	2,000 ₪ לכל בדיקת ועד 4,000 ₪ לכל הריון 1. סקירה ראשונה ושניה 2. שקיפות עורפית. 3. בדיקת מי שפיר. 4. בדיקת סיסיליה. 5. בדיקת דם מחליפה מי שפיר. 6. בדיקות גנטיות וצ'יפ גנטי במהלך הריון. 7. בדיקות גנטיות לפני ההיריון - זכאות לגבי בדיקה כאמור, תינתן למבוטחים משני המינים.
בדיקות הריון כיסויים נוספים בפרק (יעוץ, דם טבורי וכד') האם יש החזר על יעוץ הריון ולידה?	שימור דם טבורי ועד 500 ₪ להריון	בדיקות מעקב הריון גם לגבר וגם לאישה - הכוללות שקיפות עורפית, U.S, מי שפיר, NIPT, חלבון עוברי, צ'יפ גנטי, סיסיליה כיסוי ל-2 יעוצים עם רופא מומחה בנושא הריון. אבחון גנטי טרום לידתי 500 ₪	מורחב שירותי סל הריון בדיקות גנטיות - החזר עד 250 ₪ לבדיקה ולא יותר מסך של 1,000 ₪ לכלל הבדיקות הגנטיות שמירת דם טבורי - החזר עד 500 ₪ לכל הריון.	התייעצות אחת עם מומחה בקשר להריון עד 850 ₪ שימור דם טבורי - עד 500 ₪ להריון	3 התייעצויות עם רופא מומחה בנושא הריון ולידה - עד לתקרה של 800 ₪ השתתפות במימון, איסוף ושימור דם טבורי - החזר הוצאות בסכום חד פעמי ועד 500 ₪ לכל הריון	שימור דם טבורי עד 700 ₪, ה"ע 20%		
טיפול הפרייה חוץ גופית מס טיפולים ותקרת כיסוי	מיכד שלישי ועד 8,800 ₪ לכל יכד.	זכאות מיכד שלישי ועד 4,500 ₪ לכל הליכים בכל תקופות הביטוח. גם לגבר וגם לאישה - כלל תנאי ששניהם מבוטחים.	מורחב השתתפות בהפרייה חוץ גופית (IVF) מיכד שלישי ואיך זכאות להחזר עד 8,800 ₪ לכל יכד.	החזר של עד 8,200 ₪ לילד. הכיסוי מיכד שלישי.	80% מההשלום עד 30,000 ₪ לכל תקופת הביטוח. החל מילד ראשון.	אין		
תקופת אכשרה לסל הריון	365 יום	270 יום	365 יום	270 יום	365 יום	270 יום	365 יום	
אבחון מהיר - אמבולטורי								
שם מסחרי ומס נספח	מרכז פרטי לאבחון מהיר תכנית 518 מהדורה 10/2023	אבחון רפואי מהיר תכנית 6790	כתב שירות אבחון מהיר ושירותים בעת אשפוז - מק"ט 541111198	אבחון רפואי מהיר (797)	אבחון רפואי מהיר (4066)	אבחון רפואי מהיר - נספח 1347	בתהליך אישור	
קבלה לנספח עם חיתום / כלל חיתום	כלל חיתום	כלל חיתום	כלל חיתום	כלל חיתום	כלל חיתום	אם נרכש כנספח לכיסוי בסיסי לכלל חיתום		
גיל כניסה מירבי	69	70	75	70	70	69	לא קיים	
ספק שירות	בית חולים אסותא רמת החייל, תל אביב, ואסותא חיפה. אבחון עיניים באסותא השלום	הרצליה מדיקל סנטר	חברת שירותים בבעלות מלאה של מגדל BWELL	הרצליה מדיקל סנטר	הרצליה מדיקל סנטר	בית חולים רפאל, רמת החייל, תל אביב 08:00-19:00 טל' 03-7752028		



הערות וכיסויים מיוחדים	הראל	הפניקס	מגדל	מנורה מבטחים	כלל ביטוח	איילון	הכשרה
הערות וכיסויים מיוחדים	תור מהיר ליעוץ רפואי תוך 7 ימים בלבד ברשת מומחים מעל 700 מומחים; רק בהראל אין חריג לפעילות ספורטיבית, ברות ביטוח לאחר תביעה לעבור ממוצר בסיס למורחב	התכנית בעלות מופחתת כאשר תרכש עם כיסוי אבחון רפואי מהיר. במקרה ובנוסף לתכנית זו מחזיק המבוטח גם בתכנית "אבחון רפואי מהיר" ששווקה אצל המבטח החל מ-01.10.2023 שבמסגרתו ביצע המבוטח תהליך אבחון מהיר אשר כולל תשלום השתתפות עצמית בגין ו/או בדיקות אבחנה, לא יבוצע החזר במסגרת תכנית זו עבור ההשתתפות העצמית אשר שולמה בגין האבחון המהיר.	מורחב חוות דעת רפואית שניה בחו"ל - החזר בגובה 80% ועד 5,000 ₪ לתקופת הביטוח. יעוץ עם רופא מומחה או פסיכולוג קליני המתמחה בטיפול בהפרעות שינה החזר בגובה 80% מההוצאה בפועל ועד 450 ₪ להתייעצות. הכוונה בנושא רופאים מומחים אבחון ויעוץ גנטי למחלות תורשתיות חד פעמי - החזר של 80% מההוצאה בפועל ועד 4,000 ₪ ובכפוף לסכום המירבי לשנת ביטוח.	סקירה גנטית למבוטח ולמבוטחת החזר עד 2,600 ₪ בדיקות מעבדה לגידולים ממאירים (כדוגמת אונקוטסט) עד 5,000 ₪ הטבה לתיאום תורים לבדיקות אבחנתיות PET CT-I, MRI, CT ב-SLA מהיר עם ספקי הסדר, עם תשלום השתתפות עצמית בהתאם לתנאי הפוליסה.	פונדקאות 80% מההשלום עד 30,000 ₪ לכל תקופת הביטוח. החל מילד ראשון. תקופת אכשרה 730 יום	* בדיקת סקר תקופתית אחת לשנתיים אצל ספק נותן שירות שבהסכם - ה.ע. 150 ₪, החזר עבור נותן שירות לא בהסכם - 50% מגובה הוצאות בפועל ועד לתקרה של 500 ₪. * בדיקת Colonflag באמצעות ספק שירות למבוטחים, מגילאים 40-75 אשר מזהה אנשים בסיכון גבוה לחלות בסרטן מעי הגס בטווח של חצי שנה עד שנתיים ממועד הבדיקה - ה.ע. 85 ₪ לבדיקה * שירותי מחקר אישי ממוקד למאובחני מחלות מורכבות באמצעות ספק מדינת מדיקל אינטליג'נס - ה.ע. 1,200 ₪. חו"ד שניה באמצעות Best Med Opinion בתחום רדיולוגיה - ה.ע. 400 ₪ בתחום הפתולוגיה - ה.ע. 1,200 ₪ בתחום האונקולוגיה - ה.ע. 1,000 ₪	שירות חקר רפואי עבור חולים במחלה מורכבת, ללא הגבלה. ה"ע 300 ₪
תקופת אכשרה לסל הריון	365 יום	270 יום	365 יום	270 יום	365 יום	270 יום	365 יום
אבחון מהיר - אמבולטורי							
שם מסחרי ומס נספח	מרכז פרטי לאבחון מהיר תכנית 518 מהדורה 10/2023	אבחון רפואי מהיר תכנית 6790	כתב שירות אבחון מהיר ושירותים בעת אשפוז - מק"ט 541111198	אבחון רפואי מהיר (797)	אבחון רפואי מהיר (4066)	אבחון רפואי מהיר - נספח 1347	בתהליך אישור
קבלה לנספח עם חיתום / כלל חיתום	כלל חיתום	כלל חיתום	כלל חיתום	כלל חיתום	כלל חיתום	אם נרכש כנספח לכיסוי בסיסי לכלל חיתום	
גיל כניסה מירבי	69	70	75	70	70	69	לא קיים
ספק שירות	בית חולים אסותא רמת החייל, תל אביב, ואסותא חיפה. אבחון עיניים באסותא השלום	הרצליה מדיקל סנטר	חברת שירותים בבעלות מלאה של מגדל BWELL	הרצליה מדיקל סנטר	הרצליה מדיקל סנטר	בית חולים רפאל, רמת החייל, תל אביב 08:00-19:00 טל' 03-7752028	



תקופת הכשרה	הראל	הפניקס	מגדל	מנורה מבטחים	כלל ביטוח	איילון	הכשרה
תקופת אכשרה	60 יום	90 ימים	30 / 90 יום	60 יום	90 יום	45 יום	
כיסוי והשתתפות עצמית אבחון בסיסי	ביצוע בדיקות רפואיות אבחנתיות ראשוניות - דם, שתן, רנטגן, הנדרשות לביצוע במסגרת תהליך האבחון, השתתפות עצמית בסך 180 ₪ וגם - אבחון בסיסי עיניים - כולל בדיקות ספציפיות לעיניים ואבחון על ידי רופא מומחה לרפואת עיניים.	ה"ע - 160 ₪	תהליך אבחון בסיסי הכולל פגישה ראשונית עם הרופא הממייין תוך 3 ימי עסקים אשר בסיומן ימסר למבוטח דו"ח אבחון הכולל את תוצאות תהליך האבחון. בנוסף, הליך האבחון כולל שיחה טלפונית עם רופא ממייין - בהתאם לבקשת המבוטח תוך יום עבודה אחד השתתפות עצמית: 180 ₪	בדיקות רפואיות אבחנתיות ראשוניות (דם, שתן, רנטגן) הנדרשות לביצוע במסגרת תהליך האבחון ובסיום הבדיקות ימסור הרופא דו"ח אבחון הכולל את תוצאות תהליך האבחון- השתתפות עצמית 203 ₪	בדיקות אבחנתיות ראשוניות - 160 ₪	כיסוי מלא בכפוף להשתתפות עצמית בין 160 ₪ עד 320 ₪ תלוי בבדיקות נדרשות	
כיסוי והשתתפות עצמית אבחון מקיף	בדיקות רפואיות אבחנתיות נוספות לאבחון הבסיסי - MRI, בדיקות הדמיה, CT, ממוגרפיה, מיופיים, ביופסיות PET, ביופסיות בשד, PET CT ויתאפשרו לביצוע תוך 3 ימי עבודה. השתתפות עצמית (כוללת לאבחון) בסך 500 ₪	ה"ע - 600 ₪ (כולל עלות אבחון בסיסי)	תהליך אבחון מקיף ובדיקות רפואיות-תוך 3 ימי עסקים לבדיקות: MRI, CT, PETCT, ממוגרפיה, מיופיים, ביופסיות בשד. יתר הבדיקות יבוצעו תוך 7 ימי עבודה. השתתפות עצמית: 500 ₪ סה"כ עבור תהליך האבחון הבסיסי והאבחון המקיף יחדיו	בדיקות אבחנתיות נוספות לרבות MRI, CT, ממוגרפיה - 320 ₪ PETCT - 800 ₪	כיסוי מלא בכפוף להשתתפות עצמית בגין בדיקת PET CT		
כיסוי והשתתפות עצמית אבחון גניקולוגי	אבחון גניקולוגי מיוחד בהשתתפות עצמית של 300 ₪ לאבחון בסיסי 700 ₪ למורחב	כלול בהתאם לתנאי הפוליסה (רגיל: בסיסי/ מורחב)	כלול בהתאם לתנאי הפוליסה	אבחון בסיסי- השתתפות עצמית- 338 אבחון מקיף- השתתפות עצמית 789 ₪	אין	אין	



הכשרה	איילון	כלל ביטוח	מנורה מבטחים	מגדל	הפניקס	הראל	כיסויים מיוחדים
	אין	אין	לא תגבה השתתפות עצמית בשיחה טלפונית עם הרופא הממייין	שירותי תמיכה וסיוע בעת אשפוז כולל בדיקות מעבדה עד הבית להכנה לאשפוז, ביקור רופא מומחה שבהסכם בעת אשפוז, שיחת יעוץ טלפוני עם פסיכולוג רפואי, שינוע עזרים רפואיים לאחר אשפוז, שירותי פינוי באמצעות אמבולנס, תמיכה רפואית ע"י רופא או אחות ושירותי עזר לבית.	התכנית כוללת מופחתת כאשר תרכש עם כיסוי ייעוץ ובדיקות. במקרה ובנוסף לתכנית זו מחזיק המבוטח גם בתכנית "יעוץ ואבחון", לא יבוצע החזר במסגרת תכנית זו עבור ההשתתפות העצמית אשר שולמה בגין האבחון המהיר.	אבחונים על ידי רופא מומחה ייעודי - נירולוגיה קרדיולוגיה אורתופדיה גניקולוגיה עיניים: אבחון בסיסי - 300 ₪ ה"ע ומורחב - 700 ₪ ה"ע יעוץ ואבחון מהיר פרימיום - אפשרות לביצוע בדיקות המשך תוך 3 חודשים ממועד ביצוע אבחון מהיר, כלל השתתפות עצמית ובזמן קצר + יום אשפוז אחרי ניתוח באסותא 100 ₪ ה.ע.	כיסויים מיוחדים
טכנולוגיות מתקדמות ואביזרים רפואיים - אמבולטורי							
שם מסחרי ומס' נספח	טיפולים בטכנולוגיות מתקדמות ואביזרים רפואיים - נספח 1343	טיפול בטכנולוגיות מתקדמות ואביזרים רפואיים (3156)	טיפולים בטכנולוגיות מתקדמות ואביזרים רפואיים- טכנולוגיות (TOP 714)	טיפולים בטכנולוגיות מתקדמות ואביזרים רפואיים - מק"ט 541111190	לא קיים	טיפולים פרימיום תכנית 519, מהדורה 10/2023	
קבלה לנספח עם חיתום / כלל חיתום	עם חיתום	עם חיתום	עם חיתום	עם חיתום		עם חיתום	
גיל כניסה מירבי	69	60	65	75		60	
תקרת כיסוי מתחדשת כל שנתיים	עד 80,000 ₪ לתקופת ביטוח בכפוף להשתתפות עצמית 20%.	עד 100,000 ₪ לתקופת ביטוח בכפוף להשתתפות עצמית של 10%.	110,000 ₪	עד 80% מההוצאה בפועל ועד כסך של 100,000 ₪.		100,000 ₪	



הכשרה	איילון	כלל ביטוח	מנורה מבטחים	מגדל	הפניקס	הראל	כיסוי לאביזרים רפואיים
לא קיים	אביזרים רפואיים שעלותם מעל 500 ₪	אביזרים רפואיים - מעל 500 ₪, 90% מהתשלום עד 100,000 ₪ לשנתיים. תקרה מאוחדת ככל הכיסויים.	קיים כיסוי לאביזרים מעל 500 ₪ (רשימה פתוחה)	אביזר רפואי המיועד להקלה על סימפטומים רפואיים או טיפול במחלה או נכות או משמש ככלי עזר לבעל מוגבלות פיזית או תחליף של איבר אנטומי שעלותו מעל 500 ₪ ומחירו כפי שמתפרסם ע"י משרד הבריאות גבוה מ-500 ₪.	לא קיים	קיים, מעל 500 ₪ עד התקרה הכוללת לתקופת ביטוח בסך 100,000 ₪	
	טכנולוגיות רפואיות לטיפול בכאב	90% מהתשלום עד 100,000 ₪ לשנתיים. תקרה מאוחדת ככל הכיסויים.	קיים	טכנולוגיות רפואיות לטיפול - ביצוע או שימוש בישראל או בחו"ל בטכנולוגיות רפואיות המשמשות לאחד מהטיפולים הבאים בכפוף להפניית רופא מומחה לצורך טיפול במחלה: טיפול עקב מחלה אונקולוגית, טיפול בכאב, הזרקות לטיפולים רפואיים לרבות הזרקות של חומרי שגשוג למפרקים.		קיים עד התקרה הכוללת לתקופת ביטוח בסך 100,000 ₪	
	הזרקות לטיפולים רפואיים לרבות הזרקות של חומרי שגשוג למפרקים	90% מהתשלום עד 100,000 ₪ לשנתיים. תקרה מאוחדת ככל הכיסויים.	קיים	לאחד מהטיפולים הבאים בכפוף להפניית רופא מומחה לצורך טיפול במחלה: טיפול עקב מחלה אונקולוגית, טיפול בכאב, הזרקות לטיפולים רפואיים לרבות הזרקות של חומרי שגשוג למפרקים.		קיים עד התקרה הכוללת לתקופת ביטוח בסך 100,000 ₪	
	מתן חמצן בלחץ הגבוהים מהלחץ האטמוספירי כחלק מטיפול רפואי על פי התוויות רפואיות מקובלות בעולם.	90% מהתשלום עד 100,000 ₪ לשנתיים. תקרה מאוחדת ככל הכיסויים.	קיים כיסוי עד 22,000 ₪ מתחדשים אחת לשנתיים	טיפול בתא לחץ - מתן חמצן בלחצים הגבוהים מהלחץ האטמוספירי כחלק מטיפול רפואי, בתא לחץ הקיים בבית חולים בישראל.		קיים עד התקרה הכוללת לתקופת ביטוח בסך 100,000 ₪	
	טכנולוגיות רפואיות לטיפול עקב מחלה אונקולוגית	90% מהתשלום עד 100,000 ₪ לשנתיים. תקרה מאוחדת ככל הכיסויים.	קיים			קיים עד התקרה הכוללת לתקופת ביטוח בסך 100,000 ₪	
	טכנולוגיות רפואיות לטיפולים המוגדרים כעיל, לביצוע או שימוש בישראל או בחו"ל.	טכנולוגיות רפואיות לטיפולים המוגדרים כעיל, לביצוע או שימוש בישראל או בחו"ל.	אין רשימה מוגבלת של טכנולוגיות או אביזרים, הסכום מתחדש אחת לשנתיים	הקפאת זרע וביציות - ינתן שיפוי 80% מההוצאה ועד 15,000 ₪ לתקופת ביטוח ללא קיזוז מסכום הביטוח המירבי.		סכום הכיסוי מתחדש כל שנתיים, כלא רשימה מוגבלת של טכנולוגיות	



הכשרה	איילון	כלל ביטוח	מנורה מבטחים	מגדל	הפניקס	הראל	שם מסחרי ומס' נספח
ליווי באירוע רפואי משמעותי - אמבולטורי							
לא קיים	לא קיים	ליווי רפואי וטיפולים אגב אירוע רפואי משמעותי כגון ניתוח, אשפוז או מחלה קשה (3059)	לא קיים	ליווי רפואי וטיפולים אגב אירוע רפואי משמעותי כגון ניתוח, טיפול מחליף ניתוח, אשפוז או מחלה קשה- מק"ט 54111191	ליווי רפואי אגב אירוע רפואי משמעותי תכנית 6794	ליווי רפואי וטיפולים משמעותי תכנית 5,26, מהדורה 05/2024	
		ללא חיתום		עם חיתום	עם חיתום	עם חיתום	קבלה לנספח עם חיתום / ללא חיתום
		ספק שרות: פמי פרימיום		כמפורט מטה	פרק א' - טיפולים לאחר אירוע רפואי - החזר הוצאות פרק ב' - ליווי לאחר אירוע רפואי- רופא מלווה אישי- ספק הסכם פמי פרימיום	החזרים - ספקים פרטיים לצד שירות ליווי רפואי ספק הסכם מדיקס	החזר על ספק הסכם / שם ספק הסכם
		70		75	70	69	גיל כניסה מירבי
		פרק 1 - ליווי אישי שלא בעת אשפוז - (א) מצב שבו קיים אבחון ע"י רופא או מצב חדש רפואי מתועד ע"י רופא של מחלה ו/או בעיה רפואית מתמשכת ו/או אירוע רפואי קשה. (ב) מצב רפואי ללא אבחנה, שתהליך הבירור הייעוץ הרפואי לגביו החל לפחות 90 יום לפני הפניה לספק לקבלת שירותים לפי הפוליסה. פירוט נוסף - בתנאי הפוליסה המלאים. פרק 2 - ליווי בעת אשפוז - זכאות בכל מקרה של אשפוז בב"ח בגין בעיה רפואית, למעט אשפוז במוסד שהוא סנטוריום ו/או מוסד שיקומי.		אירוע רפואי משמעותי הינו ניתוח, טיפול מחליף ניתוח, אשפוז מעל 3 ימים או מחלה קשה שאירעו או התגלו במבטח במהלך תקופת הביטוח ולאחר תקופת האכשרה.	פרק א' - מצבו הרפואי של המבוטח אגב מחלה או מחלה קשה, אשר אירע לראשונה במהלך תקופת הביטוח ולאחר תקופת האכשרה של 90 ימים ואשר מחייב, על פי הוראת רופא מומחה בישראל, ביצוע טיפולים בהתאם ובכפוף לתנאים המפורטים בתכנית פרק ב' - מקרה הביטוח הוא מצבו הרפואי של המבוטח אגב ניתוח, אשפוז או מחלה קשה, אשר אירע לראשונה במהלך תקופת הביטוח ולאחר תקופת האכשרה וביגו נדרש ליווי רפואי בהתאם לשירותים המפורטים בפרק ב'.	ניתוח, אשפוז מעל 3 לילות או מחלה קשה. במקרה של פיזיותרפיה והידרותפיה - יכוסה גם במקרה של בעיה רפואית שבוצעה בדיקה רלוונטית בניגה.	מה מוגדר כאירוע מזכה בתוכנית



הכשרה	איילון	כלל ביטוח	מגדל	הפניקס	הראל	כיסוי לפיזיותרפיה: מס' טיפולים, תקרת החזר
לא קיים	לא קיים	לא קיים	קיים בכתב שירות - טיפולים מיוחדים TOP	קיים בכתב שירות - טיפולים מיוחדים TOP	קיים בכתב שירות - טיפולים מיוחדים TOP	החזר 60% ועד 300 ₪ לטיפול ולא יותר מ 15 טיפולים למקרה ביטוח ועד 10,000 ₪ כ- 2 שנות ביטוח (הסכום מתחדש) לכל הטיפולים לשנה קלנדרית
לא קיים	לא קיים	לא קיים	קיים בכתב שירות - טיפולים מיוחדים TOP	קיים בכתב שירות - טיפולים מיוחדים TOP	קיים בכתב שירות - טיפולים מיוחדים TOP	החזר 60% ועד 300 ₪ לטיפול ולא יותר מ 15 טיפולים למקרה ביטוח ועד 10,000 ₪ כ- 2 שנות ביטוח (הסכום מתחדש) לכל הטיפולים לשנה קלנדרית



הכשרה	איילון	כלל ביטוח	מגדל	הפניקס	הראל	כיסויי ייחודיים
לא קיים	לא קיים	לא קיים	לא קיים	לא קיים	לא קיים	כיסויי ייחודיים
לא קיים	לא קיים	לא קיים	לא קיים	לא קיים	לא קיים	כיסויי ייחודיים



שם מסחרי ומס' נספח	הראל	הפניקס	מגדל	מנורה מבטחים	כלל ביטוח	איילון	הכשרה
אמבולטורי - אחר							
שם מסחרי ומס' נספח						שירותים אמבולטוריים טיפוליים - נספח 1349	
קבלה לנספח עם חיתום / ללא חיתום						אם נרכש כנספח לכיסוי בסיסי ללא חיתום	
גיל כניסה מירבי						75	
פירוט הכיסוי						טיפולים פרא רפואיים עד לתקרה של 2300 ₪ בכפוף להשתתפות עצמית מלונית לאחר לידה עד 8 ימים, 200 ₪ ליום. הפריית מבחנה עד 10,000 ₪ 20% ה.ע. פיזיותרפיה / הידרותרפיה בהסכם 45 ₪ ה.ע, לא בהסכם החזר עד תקרה של 120 ₪ ה.ע. 20% טיפול במרפאת כאב בבית חולים פרטי 10 טיפולים בשנה, עד תקרה של 150 ₪ לטיפול 20% ה.ע. טיפול מיוחד במחלת הסרטן עד תקרה של 6,000 ₪ ה.ע. 20%	
כתב שירות לינד							
שם מסחרי ומס' כתב השירות	טיפולים ואבחונים לינד - תכנית ביטוח לא כתב שירות תכנית 521, מהדורה 10/2023	כתב שירות לילדים- לייעוץ אבחון וטיפול בנושא התפתחות הילד תכנית 6789	כתב שירות - טיפולים בהתפתחות הילד והפרעות אכילה מק"ט 541111196 01/2025	TOP לינד (717) אבחונים וטיפולי התפתחות לילדים	מדיכלל שירותים לינד (3061)	נספח 1345 - נספח לאבחונים וטיפולי התפתחות הילד (באופן מקוון ו/או פרונטלי)	שירותים פרימיום לינד 545
קבלה לכתב השירות עם חיתום / ללא חיתום	עם חיתום	ללא חיתום	עם חיתום	ללא חיתום	עם חיתום	ללא חיתום	ללא חיתום בכפוף לתנאי ההטבה בחברה



גיל כניסה מירבי	הראל	הפניקס	מגדל	מנורה מבטחים	כלל ביטוח	איילון	הכשרה
גיל כניסה מירבי	20	20	18	17	20	ניתן להצטרף עד גיל 21	18
האם יש החזר אצל ספק הסכם / ספק פרטי	החזרים פרטיים	ה"ע אצל ספק הסדר החזר הוצאות אצל ספק שאינו בהסדר	החזרים פרטיים	החזרים/ ספקי הסדר / רפואת אונליין לבחירת המבוטח	החזר לכל ספק	החזר בעת פניה לספק שאינו בהסכם בכפוף לתשלום השתתפות עצמית או השתתפות עצמית בעת פניה לספק שבהסכם	ספק פרטי למעט יעוץ רפואי מקוון, טיפול בהתמודדות עם אירוע קשה ושירות חקר רפואי - רק ספק בהסכם
אבחון הפרעות קשב וריכוז	TOVA החזר 80% עד 400 ₪	עד 3 בדיקות מכל סוגי בדיקות האבחון: TOVA ספק הסדר- ה"ע 250 ₪ החזר- 400 ₪ (20% ה"ע) BRC ספק הסדר- ה"ע 300 ₪ החזר- 500 ₪ (20% ה"ע) MOXO ספק הסדר- ה"ע 300 ₪ החזר- 400 ₪ (20% ה"ע)	ללא	אבחון קשב וריכוז לילדים- TOVA/BRC/MOXO החזר או באמצעות ספק הסדר עד שלושה אבחונים מכל סוג בתקופת ביטוח של 9 סה"כ, עד 3 לכל סוג. בדיקה אחת בלבד (אבחונים) החזר לספק שאינו בהסדר בין 440-550 ₪ לאבחון. השתתפות בספק בהסדר- בין 276-331 ₪	אבחון וייעוץ בהפרעות קשב וריכוז במרפאה מוסמכת של אחת מהבדיקות הבאות: TOVA, BRC, XO - שיפוי בגין 80% מההוצאות בפועל ועד לטווח של 600 ₪ עבור בדיקה אחת בלבד במהלך כל תקופת הביטוח.	שירותי אבחון ויעוץ דידיקטי / פסיכו דידיקטי / בדיקות ממוחשבות - לאחר תקופת אכשרה של 6 חודשים עד 9 אבחונים בכל תקופת הביטוח סה"כ, עד 3 לכל סוג. TOVA - ה.ע. 250 בהסדר, לא בהסדר - החזר עד 400 ₪ לכל אבחון. BRC - ה.ע. 300 בהסדר, לא בהסדר - החזר עד 500 ₪ לכל אבחון. MOXO - ה.ע. 300 בהסדר, לא בהסדר - החזר עד 400 ₪ לכל אבחון	עד 3 אבחונים במהלך כל תקופת הביטוח מבחן TOVA - נותן שירות בהסכם ה"ע 250 ₪ נותן שירות שאינו בהסכם שיפוי בסך 80% ועד 300 ₪ מבחן BRC - נותן שירות בהסכם ה"ע 250 ₪ נותן שירות שאינו בהסכם שיפוי בסך 80% ועד 500 ₪ מבחן MOXO - נותן שירות בהסכם ה"ע 250 ₪ נותן שירות שאינו בהסכם שיפוי בסך 80% ועד 500 ₪
אבחון דידיקטי	החזר 80% ועד 600 ₪	עד 3 בדיקות מכל סוגי בדיקות האבחון: ספק הסדר- ה"ע 350 ₪ החזר- 400 ₪ (20% ה"ע)	ללא	אבחון וייעוץ דידיקטי - 3 לתקופת ביטוח החזר של 552 לכל אבחון דידיקטי וייעוץ פסיכו דידיקטי במהלך כל תקופת הביטוח	50% ועד 800 ₪ ולא יותר מ-4 אבחונים במצטבר עבור אבחון דידיקטי ועבור אבחון וייעוץ פסיכו דידיקטי במהלך כל תקופת הביטוח	ה.ע. אצל ספק שבהסדר - 350 ₪, לא בהסדר - החזר עד 500 ₪, בכפוף להשתתפות עצמית של 20%	עד 3 אבחונים - לכל תקופת הביטוח ועד 500 ₪ ה"ע הסכם - 450 ₪ ה"ע לא בהסכם - 20%
אבחון פסיכו דידיקטי	החזר 80% ועד 1,000 ₪	עד 3 בדיקות מכל סוגי בדיקות האבחון: ספק הסדר- ה"ע 900 ₪ החזר- 1,000 ₪ (20% ה"ע)	ללא	אבחון וייעוץ פסיכו-דידיקטי - 3 לתקופת ביטוח החזר של 884 לכל אבחון פסיכו דידיקטי ועבור אבחון דידיקטי השתתפות עצמית לספק בהסדר- 995 ₪	50% ועד 1200 ₪ ולא יותר מ-4 אבחונים במצטבר עבור אבחון וייעוץ פסיכו דידיקטי ועבור אבחון דידיקטי במהלך כל תקופת הביטוח	ה.ע. אצל ספק בהסדר - 900 ₪ בגין כל אבחון, לא בהסדר - החזר עד 800 ₪ בכפוף להשתתפות עצמית של 20%	עד 3 אבחונים - לכל תקופת הביטוח ועד 900 ₪ ה"ע הסכם - 1,100 ₪ ה"ע לא בהסכם - 25%



הכשרה	איילון	כלל ביטוח	מנורה מבטחים	מגדל	הפניקס	הראל	ריפוי בעיסוק פיזיותרפיה
עד 25 טיפולים ועד 200 ₪ לטיפול	לא קיים	80% עד 400 ₪ 2 פגישות	לא קיים	לא, אך קיים ביעוץ אונליין	לא קיים	אין	ריפוי בעיסוק 50% ועד 300 ₪ לטיפול ועד 3,000 ₪ בשנה
עד 2,000 ₪ ה"ע הסכם - 50 ₪ ה"ע לא בהסכם - 25% (ריפוי בעיסוק/ הידרותרפיה / רכיבה טיפולית / טיפול באומנויות)	לא קיים	לא קיים	ייעוץ דיאטטי ותזונה נכונה	לא, אך קיים ביעוץ אונליין	לא קיים	אין, אך קיים בתכנית ייעוץ ובדיקות	ריפוי בעיסוק 50% ועד 300 ₪ לטיפול ועד 3,000 ₪ בשנה
עד 10 טיפולים ועד 80 ₪ ה"ע הסכם - 40 ₪ ה"ע לא בהסכם - 50%	אין, אך קיים בכתב שירות רפואה משלימה	80% עד 100 ₪ 10 טיפולים	אין, אך קיים בכתב שירות טיפולים TOP	לא, אך קיים בכתב שירות רפואה משלימה	לא קיים	אין, אך קיים ברפואה משלימה	ריפוי בעיסוק 50% ועד 300 ₪ לטיפול ועד 3,000 ₪ בשנה
עקב טיפול בהתמודדות עם אירוע קשה עד 18 טיפולים עם פסיכולוג מתוכם עד טיפול אחד עם פסיכיאטר בהסכם בלבד ה"ע טיפול ראשון - 90 ₪ החל מהטיפול השני 120 ₪ ה"ע פסיכיאטר 280 ₪	ייעוץ דיאטטי ותזונה נכונה ע"י דיאטן קליני או תזונאי מוסמך. זכאות עד 10 יעוצים בשנת ביטוח. ה.ע. אצל ספק הסדר - ייעוץ פרונטלי 60 ₪ בגין כל יעוץ, יעוץ און ליין מקוון - 30 ₪ ככל יעוץ. לא בהסדר - החזר עד 80% מההוצאות ועד 90 ₪ לפגישת יעוץ. 10 אימוני כושר בשנת ביטוח ניתנים ע"י מאמן בבית המבוטח. ה.ע. אצל ספק הסדר - 70 ₪ לכל אימון. לא בהסדר - החזר של 80% מההוצאה ועד 100 ₪ ככל אימון.	80% עד 150 ₪ 2 פגישות	ייעוץ דיאטטי ותזונה נכונה. 10 שיחות ייעוץ בשנת ביטוח ובנוסף מאמן כושר אישי - 10 אימוני כושר בשנת ביטוח	לא, אך קיים ביעוץ אונליין	לא קיים	אין, אך קיים ברפואה משלימה	ריפוי בעיסוק 50% ועד 300 ₪ לטיפול ועד 3,000 ₪ בשנה
עד 12 טיפולים ועד 110 ₪ ה"ע הסכם - 85 ₪ ה"ע לא בהסכם - 50%	אין	50% עד 75 ₪ 10 טיפולים	קיים כיסוי עד 12 מפגשים. החזר של עד 122 ₪ לטיפול אצל ספק לא בהסדר, או 76 ₪ לספק בהסדר.	קיים כיסוי עד 12 טיפולים - החזר בגובה 80% ועד 120 ₪ לטיפול	אין	החזר 50% ועד 300 ₪ לטיפול ועד 3,000 ₪ בשנה	רק אצל ספק הסדר: 90 ₪ פגישה ראשונה, 120 ₪ להמשך עד 18 בשנה
פגישה אחת ועד 420 ₪ הסכם - אין לא בהסכם - כלא ה"ע	אין	80% עד 450 ₪ פגישה אחת לשנת ביטוח	אין	לא, אך קיים ביעוץ ובדיקות אבחנתיות מורחב	אחת בכל שנה החזר 400 ₪	אין, אך מעבדת שינה מכוסה תחת ייעוץ ובדיקות	ריפוי בעיסוק 50% ועד 300 ₪ לטיפול ועד 3,000 ₪ בשנה



הכשרה	איילון	כלל ביטוח	מנורה מבטחים	מגדל	הפניקס	הראל	הדרכת הורים
עד 25 טיפולים ועד 200 ₪ לטיפול	לא קיים	80% עד 400 ₪ 2 פגישות	לא קיים	לא, אך קיים ביעוץ אונליין	לא קיים	אין	ריפוי בעיסוק פיזיותרפיה
עד 2,000 ₪ ה"ע הסכם - 50 ₪ ה"ע לא בהסכם - 25% (ריפוי בעיסוק/ הידרותרפיה / רכיבה טיפולית / טיפול באומנויות)	לא קיים	לא קיים	ייעוץ דיאטטי ותזונה נכונה	לא, אך קיים ביעוץ אונליין	לא קיים	אין, אך קיים בתכנית ייעוץ ובדיקות	ריפוי בעיסוק 50% ועד 300 ₪ לטיפול ועד 3,000 ₪ בשנה
עד 10 טיפולים ועד 80 ₪ ה"ע הסכם - 40 ₪ ה"ע לא בהסכם - 50%	אין, אך קיים בכתב שירות רפואה משלימה	80% עד 100 ₪ 10 טיפולים	אין, אך קיים בכתב שירות טיפולים TOP	לא, אך קיים בכתב שירות רפואה משלימה	לא קיים	אין, אך קיים ברפואה משלימה	ריפוי בעיסוק 50% ועד 300 ₪ לטיפול ועד 3,000 ₪ בשנה
עקב טיפול בהתמודדות עם אירוע קשה עד 18 טיפולים עם פסיכולוג מתוכם עד טיפול אחד עם פסיכיאטר בהסכם בלבד ה"ע טיפול ראשון - 90 ₪ החל מהטיפול השני 120 ₪ ה"ע פסיכיאטר 280 ₪	ייעוץ דיאטטי ותזונה נכונה ע"י דיאטן קליני או תזונאי מוסמך. זכאות עד 10 יעוצים בשנת ביטוח. ה.ע. אצל ספק הסדר - ייעוץ פרונטלי 60 ₪ בגין כל יעוץ, יעוץ און ליין מקוון - 30 ₪ ככל יעוץ. לא בהסדר - החזר עד 80% מההוצאות ועד 90 ₪ לפגישת יעוץ. 10 אימוני כושר בשנת ביטוח ניתנים ע"י מאמן בבית המבוטח. ה.ע. אצל ספק הסדר - 70 ₪ לכל אימון. לא בהסדר - החזר של 80% מההוצאה ועד 100 ₪ ככל אימון.	80% עד 150 ₪ 2 פגישות	ייעוץ דיאטטי ותזונה נכונה. 10 שיחות ייעוץ בשנת ביטוח ובנוסף מאמן כושר אישי - 10 אימוני כושר בשנת ביטוח	לא, אך קיים ביעוץ אונליין	לא קיים	אין, אך קיים ברפואה משלימה	ריפוי בעיסוק 50% ועד 300 ₪ לטיפול ועד 3,000 ₪ בשנה
עד 12 טיפולים ועד 110 ₪ ה"ע הסכם - 85 ₪ ה"ע לא בהסכם - 50%	אין	50% עד 75 ₪ 10 טיפולים	קיים כיסוי עד 12 מפגשים. החזר של עד 122 ₪ לטיפול אצל ספק לא בהסדר, או 76 ₪ לספק בהסדר.	קיים כיסוי עד 12 טיפולים - החזר בגובה 80% ועד 120 ₪ לטיפול	אין	החזר 50% ועד 300 ₪ לטיפול ועד 3,000 ₪ בשנה	רק אצל ספק הסדר: 90 ₪ פגישה ראשונה, 120 ₪ להמשך עד 18 בשנה
פגישה אחת ועד 420 ₪ הסכם - אין לא בהסכם - כלא ה"ע	אין	80% עד 450 ₪ פגישה אחת לשנת ביטוח	אין	לא, אך קיים ביעוץ ובדיקות אבחנתיות מורחב	אחת בכל שנה החזר 400 ₪	אין, אך מעבדת שינה מכוסה תחת ייעוץ ובדיקות	ריפוי בעיסוק 50% ועד 300 ₪ לטיפול ועד 3,000 ₪ בשנה



הכשרה	איילון	כלל ביטוח	מנורה מבטחים	מגדל	הפניקס	הראל	בדיקות ראייה / שמייעה
בדיקת שמייעה אחת ועד 50 ₪ ה"ע הסכם - 25 ₪ ה"ע לא בהסכם - 50%	אין	ראייה - 80% עד 250 ₪ שמייעה - 80% עד 500 ₪ בדיקה אחת לשנת ביטוח	מכוסה בייעוץ ובדיקות	אין, אך קיים בייעוץ ובדיקות אבחנתיות	בדיקת ראייה: רק אצל ספק הסדר ללא ה"ע בדיקת שמייעה: רק אצל ספק הסדר 50 ₪ ה"ע	אין, אך מכוסה בייעוץ ובדיקות	
פמי פרימיום	www.femi.com 03-5688145	השירות ניתן על ידי כלל ביטוח	פמי פרימיום 03-5688100 להגשת תביעות- Tviot@femi.com	Bwell 9899*	ביקורופא 1-700-50-39-83	הראל - אין ספק שירות	שם ספק שירות טלפון ומייל של נותן השירות
ספק החזר אצל פרטי / ספק	לא קיים	ספק החזר אצל פרטי / ספק	ספק החזר אצל פרטי / ספק	ספק החזר אצל פרטי / ספק	ספק החזר אצל פרטי / ספק	ספק החזר אצל פרטי / ספק	כיסויים מיוחדים
האם יש החזר אצל פרטי / ספק	לא קיים	ספק החזר אצל פרטי / ספק	ספק החזר אצל פרטי / ספק	ספק החזר אצל פרטי / ספק	ספק החזר אצל פרטי / ספק	ספק החזר אצל פרטי / ספק	קיים כיסוי גם לקלינאות תקשורת, הוראה מתקנה, פסיכותרפיה וטיפול בהפרעות אכילה. * משווק ברובד 4 אמבולטורי (מחייב רובד 1 בסיס מלא)
מס' טיפולים בשנה בשנת ביטוח מותנה בהפניה בכתב מרופא מטפל לקבלת טיפול נבחר בשל מצבו הרפואי	20	20	16	16	10	12	



הכשרה	איילון	כלל ביטוח	מנורה מבטחים	מגדל	הפניקס	הראל	שם מסחרי ומס' כתב השירות
כתב שירות רפואה משלימה							
לא קיים	נספח 1315 - כתב שירות לרפואה משלימה	כתב שירות רפואה משלימה (4063)	טיפולים TOP טיפולים אלטרנטיביים ופרה רפואיים (716) מהדורה 02/2024	כתב שירות רפואה משלימה - מק"ט 541111192	כתב שירות - שירותי רפואה משלימה (אלטרנטיבית) תכנית 6792	שירותי רפואה משלימה אצל נותן שירות שבהסכם תכנית 524, מהדורה 10/2023	
	כלא חיתום	כלא חיתום	כלא חיתום	כלא חיתום	כלא חיתום	כלא חיתום	קבלה לכתב השירות עם חיתום / כלא חיתום
	75	85	70	75	ללא הגבלה	69	גיל כניסה מירבי
לא קיים	השירות ניתן באמצעות ספק בלבד. השתתפות עצמית בסך של 60 ₪ לכל טיפול אצל נותן שירות במרפאה. טיפול המבוצע בבית המנוי - ה.ע. 75 ₪ במידה ולא ניתן לספק שירות בטווח של 30 ק"מ מביתו של המבוטח - תתאפשר קבלת שירות ע"י נותן שירות אחר - ינתן החזר של 50% מעלות הטיפול ועד לתקרה של 100 ₪ לכל טיפול.	ספק הסכם / ספק פרטי לבחירת הלקוח	ספק הסכם / ספק פרטי לבחירת הלקוח	ספק הסכם \ ספק פרטי לבחירת הלקוח	השירות ניתן באמצעות ספק שירות בלבד.	ספק הסכם בלבד (אלא אם אין נותן שירות ברדיוס של 30 ק"מ מבית המבוטח)	האם יש החזר אצל פרטי / ספק
	20	20	16	16	10	12	מס' טיפולים בשנה בשנת ביטוח מותנה בהפניה בכתב מרופא מטפל לקבלת טיפול נבחר בשל מצבו הרפואי



שם מסחרי ומס כתב השירות	רפואה אישית אונליין	רפוא מומחה בקליניק	כתב שירות ייעוץ אונליין - כתב שירות ייעוץ רפואי מקוון ורפוא עד הבית. סמארט דוקטור (On line) 6791 תכנית	מק"ט 541111230 - אונליין	כתב שירות ייעוץ אונליין - כתב שירות ייעוץ רפואי מקוון ורפוא עד הבית. סמארט דוקטור (715)	DR SMART כתב שירות ייעוץ רפואי מקוון ורפוא עד הבית. סמארט דוקטור (715)	ביקור רופא און ליין אקסטרה (4062)	נספח 1320 - כתב שירות ייעוץ רפואי און ליין (מקוון באמצעות טכפון, טאבלט, מחשב)	לא קיים	לא קיים
קבלה לכתב השירות עם חיתום / כלא חיתום	כלא חיתום	כלא חיתום	כלא חיתום	כלא חיתום	כלא חיתום	כלא חיתום	כלא חיתום	כלא חיתום	כלא חיתום	כלא חיתום
קבלה לכתב השירות עם אפשרה / כלא אפשרה	כלא אפשרה	יכדים כלא אפשרה מבוגרים 30 ימים	כלא אפשרה	כלא אפשרה	כלא אפשרה	כלא אפשרה	כלא אפשרה / כלא המתנה	כלא אפשרה	כלא אפשרה	כלא אפשרה
גיל כניסה מירבי	69	כלא הגבלה	75	70	85	75	75	75	75	75
שם ספק שירות טלפון ומייל של נותן השירות	ביקורופא בע"מ 03-6388400	ביקורופא בע"מ 1-700-50-39-83	פמי - 9899* או 03-6939396	פמי 03-5688100	ביקורופא בע"מ 03-6388400	פמי פרימיום בע"מ 03-6688142	פמי פרימיום בע"מ 03-6688142	פמי פרימיום בע"מ 03-6688142	פמי פרימיום בע"מ 03-6688142	פמי פרימיום בע"מ 03-6688142



פירוט הכיסוי ליעוץ עם מומחה באופן מקוון	הראל	הפניקס	מגדל	מנורה מבטחים	כלל ביטוח	איילון	הכשרה
התייעצות online עם רופא מומחה תוך 24 שעות ממועד הפנייה ה.ע 100 ₪ וגם - ייעוץ פסיכולוגי בשיחת וידיאו תוך 48 שעות, פיענוח רדיולוגי תוך 24 שעות ממועד הפנייה, משלוח תרופות עד הבית, ייעוץ תרופתי online וייעוץ של מומחים בחו"ל	התייעצות online עם רופא מומחה תוך 24 שעות ממועד הפנייה ה.ע 100 ₪ וגם - ייעוץ פסיכולוגי בשיחת וידיאו תוך 48 שעות, פיענוח רדיולוגי תוך 24 שעות ממועד הפנייה, משלוח תרופות עד הבית, ייעוץ תרופתי online וייעוץ של מומחים בחו"ל	ייעוץ כלא מבלה בהתמחויות הבאות: כירוגיית לב/חזה/כללי, נירוכירוגיה, רפואת כאב, אורטופדיה, נירולוגיה, אורולוגיה, נפרולוגיה, קרדיולוגיה, ראומטולוגיה, רדיאולוגיה, אונקולוגיה, המטולוגיה, אנדוקרינולוגיה, פסיכיאטרית ילדים, ראומטולוגיה, ריאוא, ילדים, רדיולוגיה, גריאטריה, אונקולוגיה, המטולוגיה, נסטראונטרולוגיה, נפרולוגיה, כירורגיה כללית, רפואת עור ומין, גנטיקה רפואית, פסיכיאטרית ילדים, אלרגולוגיה, גריאטריה, אונקולוגיה, המטולוגיה, גסטרואנטרולוגיה, נפרולוגיה, כירורגיה כללית, רפואת עור ומין, גנטיקה רפואית, פסיכיאטרית בוגרים, קרדיולוגיה, אורתופדיה, אורולוגיה, עיניים, א.א.ג, גניקולוגיה, רפואה זיהומית, כירורגית חזה, נירוכירורגיה, רפואת כאב, רפואת עור ומין.	התייעצויות מקוונות עם מגוון רחב של מומחים (עשרות סוגי התמחויות) באמצעות ספקים בהסכם- תוך שני ימי עסקים בעלות של 100 ₪ לתייעצות ו-90 ₪ לתייעצות חוזרת.	התייעצויות מקוונות עם מגוון רחב של מומחים (עשרות סוגי התמחויות) באמצעות ספקים בהסכם- תוך שני ימי עסקים בעלות של 100 ₪ לתייעצות ו-90 ₪ לתייעצות חוזרת.	ייעוץ אונליין עם רופא מומחה בתחומי המומחויות הבאים: נירולוגיה, רפואת ילדים, רדיולוגיה, אנדוקרינולוגיה, פסיכיאטרית ילדים, ראומטולוגיה, ריאוא, אכרולוגיה, גריאטריה, אונקולוגיה, המטולוגיה, נסטראונטרולוגיה, נפרולוגיה, כירורגיה כללית, רפואת עור ומין, גנטיקה רפואית, פסיכיאטרית ילדים, אלרגולוגיה, גריאטריה, אונקולוגיה, המטולוגיה, גסטרואנטרולוגיה, נפרולוגיה, כירורגיה כללית, רפואת עור ומין, גנטיקה רפואית, פסיכיאטרית בוגרים, קרדיולוגיה, אורתופדיה, אורולוגיה, עיניים, א.א.ג, גניקולוגיה, רפואה זיהומית, כירורגית חזה, נירוכירורגיה, רפואת כאב, רפואת עור ומין.	ייעוץ רפואי מקוון עם רופא מייעץ מומחה שבהסכם לבחירת המניו מבין האפשרויות שיעמדו בפניו בעת פנייתו למוקד. מובהר כי מבין הרופאים המומחים בכל תחום יופיעו לפחות רופא אחד שהינו אחד מ: פרופסור ו/או מנהל מחלקה / סגן מחלקה ו/או מנהל יחידה / סגן מנהל יחידה בביה"ח בישראל. שירות ניתן בתחומים: אידוקרינולוגיה, אכרולוגיה, אונקולוגיה, אורתופדיה, אורולוגיה, א.א.ג, גנטיקה רפואית, גריאטריה, גניקולוגיה, גסטרואנטרולוגיה, המטולוגיה, ילדים, כירורגית לב, כירורגית חזה, כירורגיה כללית, נירוכירורגיה, נפרולוגיה, נסטראונטרולוגיה, עיניים, פסיכיאטריה בוגרים, פסיכיאטריה ילדים, קרדיואולוגיה, ראומטולוגיה, ריאוא, רדיולוגיה, רפואה זיהומית, רפואת כאב, רפואת עור ומין. תיאום מועד הייעוץ המקוון יבוצע תוך יום עסקים 1 ממועד קבלת הפנייה במוקד שירות. יעוץ מקוון יתבצע בפועל עד 5 ימי עסקים ממועד תיאום. השתתפות עצמית עבור כל שיחת ייעוץ 120 ₪ שתשולם טרם קבלת שירות בפועל באמצעות כרטיס אשראי. בתום שיחת ייעוץ המקוון, יקבל מניו מהרופא המייעץ סיכום היעוץ המקוון בהקרה כבעיה הרפואית של המנוי ובמידת הצורך: 1. מרשם לצורך רכישת תרופה לטיפול בבעיה הרפואית של המנוי. 2. הפניה לבית החולים או מוקד שירותי רפואה דחופה. 3. המלצה להמשך טיפול אצל רופא משפחה או רופא אחר.	לא קיים



פירוט הכיסוי לרפואת ילדים משפחה	הראל	הפניקס	מגדל	מנורה מבטחים	כלל ביטוח	איילון	הכשרה
התייעצות online עם רופא משפחה או רופא ילדים תוך 30 דקות ממועד הפנייה וכולל המשך טיפול במרפאות לרפואה ראשונית לכל ה"ע.	לא כולל	לא כולל	לא כולל	רופא ילדים/ משפחה- כלל השתתפות עצמית, קבלת ייעוץ תוך 90 דקות	אין הייעוץ יתקיים עד 90 דקות מרגע קבלת הפניה	זכאות להתיעצות מקוונת עם רופא משפחה או ילדים לכל הגבלה של פניות. השירות יינתן על ידי רופא שבהסכם תוך 90 דקות ממועד פניית המנוי למוקד שירות והעברת מסמכים רפואיים	לא קיים
האם כולל פענוח בדיקות הדמייה	כולל	לא כולל	לא כולל	כולל איסוף מידע רפואי (לרבות בדיקות הדמייה) לקראת הייעוץ המקוון - רופא המנוי לפני הייעוץ, בתשלום השתתפות עצמית בסך של 90 ₪. שאילון רפואי לצורך העברה לרופא המומחה המייעץ שבהסכם, סיוע למנוי להתכונן לייעוץ המקוון, תשאול המנוי אודות מצבו הרפואי הרלבנטי, הכנת סיכום תשאול והעברתו למוקד השירות. איסוף מסמכים רפואיים רלבנטיים כפי שיימסרו מאת המנוי, סידור המסמכים הרפואיים הרלבנטיים והעברתם למוקד השירות.	לא כולל	לא כולל	
רופא עד הבית	אין, אך קיים בכתב שרות רופא עד הבית (ראה מטה בנושא הבא)		לצורך איסוף מידע רפואי מבית המנוי לפני ייעוץ	קיים כיסוי בהפניית רופא ככלי בהסכם. השתתפות עצמית- 35 ₪	קיים כיסוי. תוך 3 שעות ממועד הפניה. בכפוף למפורט בפוליסה (ראה מטה בנושא הבא)	אין, אך קיים בכתב שרות רופא עד הבית (ראה מטה בנושא הבא)	



כיסויים מיוחדים	הראל	הפניקס	מגדל	מנורה מבטחים	כלל ביטוח	איילון	הכשרה
כולל פסיכולוגי בשיחת וידאו תוך 48 שעות, משלוח ייעוץ תרופתי online וייעוץ של מומחים בחו"ל כולל פיענוח רדיולוגי מהיר.	הטבה למבוטחים חדשים וקיימים עד סוף שנת 2025 - עד 6 יעוצים עם פסיכולוג בשנת ביטוח (במקום 3 יעוצים)		ייעוץ מקוון (אונליין) עם תזונאי / דיאטן -המפגש הראשון יתואם תוך יום עסקים. עד 12 מפגשים מתוכם זכאות למפגש אחד פרונטלי. ה"ע 45 ₪ למפגש מקוון וה"ע 90 ₪ לפרונטלי. ייעוץ מקוון נפשי עם פסיכולוג בהסכם - המפגש הראשון יתואם תוך יום עסקים. עד 12 מפגשים לשנת ביטוח מתוכם זכאות למפגש אחד פרונטלי- מקוון או טלפוני במקרים המאפשרים קיום שיחה. ה"ע 75 ₪ כ-3 טיפולים ראשוניים, 110 ₪ עבור 9 מפגשים הבאים. ו-120 ₪ למפגש אחד פרונטלי. ייעוץ מקוון תרופתי - תוך 60 דקות מקבלת הפניה במוקד - ע"י רוקח או רופא בהסכם כלל השתתפות עצמית. ייעוץ מקוון (אונליין) לילדת -לכל הגבלה במס' היעוצים, תוך 60 דקות מקבלת הפניה דקות במוקד השירות. זכאות במהלך 12 חודשים ממועד הכידה, לקבל ייעוץ טלפוני עם אחות מוסמכת או ייעוץ מקוון עם רופא משפחה, לכלל השתתפות עצמית. הדרכת הורים אונליין - עד 6 שיחות מקוונות עם עובד/ת סוציאלית/קלינית או פסיכותרפיסט/ית ה"ע 90 ₪ ל-3 מפגשים ראשוניים ו-120 ₪ מפגש לאחר מכן. מפגש ראשון תוך יום עסקים	באותו כתב שירות גם ייעוץ אונליין וגם רופא עד הבית	קיימים כיסויים נוספים: טיפול במרפאות לרפואה דחופה מטעם הספק - ה"ע של 25 ₪ שירות מעבדה בבית ע"י נתן שירות - ה"ע של 40 ₪.		



שם מסחרי ומס כתב השירות	ביקור רופא בבית תכנית 523, מהדורה 10/2023	לא קיים	רופא ומעבדה עד הבית מק"ט 541111195 01/2025	קיים בכיסוי DR SMART	אין, אך קיים בכיסוי ביקור רופא און ליון אקסטרה	אילון עד הבית - נספח 1322	לא קיים
קבלה לכתב השירות עם חיתום / ללא חיתום	ללא חיתום		ללא חיתום			ללא חיתום	
גיל כניסה מירבי	69		75			69	
שם ספק שירות טלפון ומייל של נותן השירות	חברת ביקורופא		חברת ביקורופא			פמי פרימיום בע"מ 03-5688145	
פירוט הכיסוי והשתתפות עצמית	שירות הניתן על ידי רופא, בבית או במקום אחר בו נמצא המבוטח, כולל מתן מרשם לתרופות וביצוע בדיקות מעבדה		שירות הניתן על ידי רופא, בבית או במקום אחר בו נמצא המבוטח, כולל מתן מרשם לתרופות, הפניה למיון, פינוי חינום באמבולנס, וכן, שירותי בדיקות מעבדה		מנוי זכאי לשירותים של החזר הוצאות פינוי באמצעות אמבולנס, ייעוץ רופא מומחה אורתופדיה / רדיולוגיה, טיפולי פיזיותרפיה / הידרותרפיה, מפגשי טיפול עם רופא מומחה ברפואת כאב, הקפאת מנוי בחדר כושר, בשל "מקרה מזכה" שהינו - תאונה שנגרמה למנוי בעת ביצוע פעילות ספורטיבית מקצועית ו/או ספורט אתגרי.		

פירוט הכיסוי והשתתפות עצמית	ביקור רופא בבית - 25 ₪ בדיקות מעבדה בבית - 40 ₪	לא קיים	הפניקס	מגדל	מנורה מבטחים	כלל ביטוח	אילון	הכשרה
פירוט הכיסוי והשתתפות עצמית	ביקור רופא בבית - 25 ₪ בדיקות מעבדה בבית - 40 ₪	לא קיים		ביקור רופא בבית - 25 ₪ בדיקות מעבדה - 40 ₪ פינוי באמבולנס - ללא השתתפות עצמית		כמפורט בכיסוי ביקור רופא און ליון אקסטרה	הוצאות פינוי אמבולנס - 120 ₪. ייעוץ עם רופא מומחה בתחום אורתופדיה / קרדיולוגיה בהסכם 90 ₪ לא בהסכם החזר עד תקרה של 750 ₪ כיעוץ ראשון ו 500 ₪ כיעוץ שני ה.ע. 20% טיפולי פיזיותרפיה / הידרותרפיה (שחייה טיפולית) 10 טיפולים בשנה, ספק הסכם ה.ע. 90 ₪ לטיפול ספק שאינו בהסכם החזר עד 120 ₪ לטיפול ה.ע. 20% טיפול עם רופא מומחה ברפואת כאב - זכאות ל 3 טיפולים החזר בגין פגישת ייעוץ ואבחון ראשונית - 50% ה.ע. ועד לתקרה של 600 ₪ לפגישה. בגין פגישת טיפול שני ושלישי- ה.ע. 50% מההוצאות בפועל ועד לתקרה של 450 ₪. הקפאת מנוי בחדר כושר - זכאות חד פעמית בשנת ביטוח להחזר בסך של 75 ₪ בכל הקפאה ועד לתקרה של 150 ₪ בשנת ביטוח בשל שבר, פריצת דיסק, הרניה, קרע בניד, התקף לב.	לא קיים



השוואת כיסויי בריאות

השוואת כיסויי בריאות



הכשרה	איילון	כלל ביטוח	מנורה מבטחים	מגדל	הפניקס	הראל	
כתבי שרות נוספים (לא השוואתי)							
	נספח 1323 - כתב שירות איילון ספורטיבי		מניעתיית TOP 713 מהדורה 02/2024				שם מסחרי ומס' כתב השירות
	כלא חיתום		כלא חיתום				קבלה לכתב השירות עם חיתום / כלא חיתום
	69		70				גיל כניסה מירבי
	פמי פרימיום בע"מ 03-5688145		פמי פרימיום 03-5688100 להגשת תביעות- Tviot@femi.com				שם ספק שירות טלפון ומייל של נותן השירות
	הוצאות פינוי אמבולנס - 120 ₪. ייעוץ עם רופא מומחה בתחום אורתופדיה / קרדיולוגיה / בהסכם 90 ₪ לא תקרה של 750 ₪ ליעוץ ראשון ו 500 ליעוץ שני ה.ע. 20% טיפולי פיזיותרפיה / הידרותרפיה (שחייה טיפולית) 10 טיפולים בשנה, ספק הסכם ה.ע. 90 ₪ לטיפוץ ספק שאינו בהסכם החזר עד 120 ₪ לטיפול ה.ע. 20% טיפול עם רופא מומחה ברפואת כאב - זכאות ל 3 טיפולים החזר בגין פגישת ייעוץ ואבחון ראשונית - 50% ה.ע. ועד לתקרה של 600 ₪ לפגישה. בגין פגישת טיפול שני ושלישי- ה.ע. 50% מההוצאות בפועל ועד לתקרה של 450 ₪. הקפאת מגוי בחדר כושר - זכאות חד פעמית בשנת ביטוח להחזר בסך של 75 ₪ בכל הקפאה ועד לתקרה של 150 ₪ בשנת ביטוח בשל שבר, פריצת דיסק, הרניה, קרע בגיד, התקף לב.		מגוון רחב של בדיקות מניעתיית - בתקרה שנתית של 12,000 ₪ בשנה! ניתן לבצע את הבדיקות אצל ספק בהסדר השתתפות עצמית או קבלת החזר (כמפורט בפוליסה) כאשר הבדיקה מבוצעת אצל ספק שאינו בהסדר בנוסף אורח חיים בריא- כושר ותזונה				פירוט הכיסוי
	משתנה בין הכיסויים השונים		משתנה בין הכיסויים השונים				השתתפות עצמית

הכשרה	איילון	כלל ביטוח	מנורה מבטחים	מגדל	הפניקס	הראל	
כתב שרות-ניהול משבר רפואי							
	לא קיים	ניהול משברים בר גפן 073-380-8714	חמ"ל בר גפן - ניהול משבר רפואי (3060)	לא קיים	לא קיים	לא קיים	שם מסחרי ומס' כתב השירות
		כלא חיתום	כלא חיתום				קבלה לכתב השירות עם חיתום / כלא חיתום
		65	65				גיל כניסה מירבי
	ניהול משברים בר גפן 073-380-8714 www.bar-geffen.com		חמ"ל בר גפן, טלפון 073-3808714 אתר: www.bar-geffen.com				שם ספק שירות טלפון ומייל של נותן השירות
		כיווי, ייעוץ והכוונה להתמודדות המבוטח ובני משפחתו בניהול יעיל ואפקטיבי של המקרה הרפואי	כיווי, ייעוץ והכוונה להתמודדות המבוטח ובני משפחתו בניהול יעיל ואפקטיבי של המקרה הרפואי				פירוט הכיסוי
	אין	אין	אין				השתתפות עצמית

השוואת כיסויי בריאות עיקרי כיסויי הבסיס עקב רפורמת 2023 (לפני/אחרי)



תרופות פוליסה אחידה - חדש	הראל - 2.16	הפניקס - 2.16	מגדל - 2.16*	ככל - 2.16	מגדל מבטחים - 2.16	איילון - 2.16*	הכשרה - 2.16
תרופות מחוץ לסל הבריאות							
תקרת כיסוי לתרופות בסיס	3,000,000 ₪ לכל מקרי הביטוח מתחדש כל שנתיים	1,000,000 ₪ מתחדש אחת לשנת ביטוח + 2,000,000 ₪ שאינם מתחדשים	3,000,000 ₪ מתחדש כל שנתיים.	3,000,000 ₪ מתחדש כל שנתיים.	3,000,000 ₪ מתחדש כל שנתיים	3,000,000 ₪ מתחדש כל שנתיים	3,000,000 ₪ מתחדש כל 3 שנות ביטוח ועד 4 תקופות זכאות
השתפות עצמית חודשית/תרופות בסיס	300 ₪, לתרופות שעלותן מעל 5,000 ₪ המחלת הסרטן ללא השתפות עצמית	400 ₪, ללא ה.ע. לתרופות שעלותן מעל 10,000 ₪ לחודש	300 ₪ לתרופות מעל 5,000 ₪ או למחלת הסרטן. תרופה גנרית 20% ה.ע.	300 ₪ מעל 5,000 ₪	300 ₪ מעל 5,000 ₪	300 ₪ מעל 5,000 ₪	תרופה שעלותה מעל 600 ₪ ללא ה.ע. אחרת ה.ע. 300 ₪ למרשם כמעט אף לייבכ 600 ₪ למרשם
תקרת כיסוי לתרופה בהתאמה אישית	1,000,000 ₪ ולא יותר מ 200,000 ₪ בחודש, התקרה מתחדשת כל שנתיים	1,000,000 ₪ ולא יותר מ 100,000 ₪ בחודש, התקרה איננה מתחדשת	800,000 ₪ ועד 50,000 ₪ לחודש, לא מתחדש	1,000,000 ₪ ועד 160,000 ₪ לחודש, לא מתחדש	1,000,000 ₪ ועד 250,000 ₪ לחודש, לא מתחדש	600,000 ₪ מתחדש כל שנתיים	1,000,000 ₪ ועד 100,000 ₪ לחודש, לא מתחדש
השתפות עצמית לתרופה בהתאמה אישית	300 ₪, לתרופות שעלותן מעל 5,000 ₪ / מחלת הסרטן ללא השתפות עצמית	800 ₪ לחודש וכלא ה.ע. לתרופה שעלותה מעל 10,000 ₪ לחודש	אין השתפות עצמית לתרופות שעלותן החודשית מעל 800 ₪	אין השתפות עצמית	300 ₪ לתרופה לחודש, אין השתפות עצמית בתרופה לסרטן / למחלה קשה שעלות התרופה מעל 3,000 ₪	אין השתפות עצמית	אין השתפות עצמית
החזר על בדיקות גנומיות	40,000 ₪ לסרטן בלבד 20% ה.ע. ללא הגבלה למקרי ביטוח	עד תקרה של 30,000 ₪ 20% ה.ע. לכל מקרה ביטוח, ספק הסדר ללא תקרה וללא ה.ע. (אונקוטסט טבע) ללא ה.ע. סרטן בכל שכב זכאות לכל מחלה. לסרטן מתקדם או מחלה ממארת מקומית שהינה: גידולי מוח, לבלב, סרטן ריאה/שד גרורתי	עד תקרה של 60,000 ₪ זכאות לכל מחלה סרטן בכל שכב	עד תקרה של 40,000 ₪ ה.ע. 20% לכל 4 ספקי הסדר ללא סרטן בכל שכב	עד תקרה של 50,000 ₪ ה.ע. 15% למקרה סרטן (למעט חריגים). זכאות לכל מחלה. לסרטן מתקדם או מחלה ממארת מקומית שהינה: גידולי מוח, לבלב, או ממקור לא ידוע, סרטן ריאה/שד גרורתי	עד תקרה של 50,000 ₪ ה.ע. 15% למקרה סרטן (למעט חריגים). זכאות לכל מחלה. לסרטן מתקדם או מחלה ממארת מקומית שהינה: גידולי מוח, לבלב, או ממקור לא ידוע, סרטן ריאה/שד גרורתי	עד 15,000 ₪ ועד 2 בד"ק ה.ע. 20% זכאות לכל מחלה סרטן בכל שכב
ירידה במשקל/הרזיה	חריג, למעט BMI 40 ומעלה * BMI 36 ומעלה עם אחת משתי מחלות יכ"ד/סכרת	ניתן במקרה של BMI מעל 30 + 2 גורמי סיכון	קיים חריג "תרופות לטיפול בבעיות משקל ו/או כדיאטה"	קיים חריג	קיים חריג	קיים חריג	חריג - תרופות לטיפול בעודף משקל

* מגדל, איילון - הכיסוי לשני הרבדים של תרופות (בסיס+התאמה אישית) נמכר כמוצר אחד

השוואת כיסויי בריאות עיקרי כיסויי הבסיס עקב רפורמת 2023 (לפני/אחרי)



יתוחים בחו"ל פוליסה אחידה - חדש	הראל - 2.16	פניקס - 2.16	מגדל - 2.16	ככל - 2.16	מגדל מבטחים - 2.16	איילון - 2.16	הכשרה - 2.16
יתוחים וטיפולים מחליפי ניתוח בחו"ל							
כיסוי לניתוח מניעתי	יש כיסוי	אין כיסוי	אין כיסוי	אין כיסוי	אין כיסוי	אין כיסוי	אין כיסוי
הגדרת מקרה ביטוח	הרופא המנתח לא ביצע ניתוח בארץ ב 6 החודשים לפני מקרה הביטוח	אין מגבלה	אין מגבלה	אין מגבלה	אין מגבלה	אין מגבלה	אין מגבלה
תקרת כיסוי	בהסכם כיסוי מלא, לא בהסכם עד תקרת הסכם	כיסוי מלא מראש	כיסוי מלא מראש	כיסוי מלא מראש	כיסוי מלא מראש	כיסוי מלא מראש	כיסוי מלא מראש
טיפולים מחליפי ניתוח	מחליף ניתוח עד 250% מעלות הניתוח בישראל	כיסוי עד 200% מעלות הניתוח בישראל	כיסוי עד 200% מעלות הניתוח בישראל	כיסוי עד 200% מעלות הניתוח בישראל	כיסוי עד 200% מעלות הניתוח בישראל	כיסוי עד 200% מעלות הניתוח בישראל	כיסוי עד 200% מעלות הניתוח בישראל
התייעצות לפני ניתוח	2 יעוצים עם מומחה	2 יעוצים עם רופא מומחה בישראל עד 900 ₪ והתייעצות אחת עם מומחה בחו"ל עד 4252 ₪	2 יעוצים בארץ ו/או בחו"ל לפני ניתוח ועד 4,000 ₪ עם המנתח טעד 1,200 ₪ עם רופא מומחה 20% השתתפות עצמית	2 יעוצים בארץ ו/או בחו"ל לפני ניתוח ועד 4,000 ₪ עם המנתח טעד 1,200 ₪ עם רופא מומחה 20% השתתפות עצמית	2 יעוצים בארץ ו/או בחו"ל לפני ניתוח ועד 4,000 ₪ עם המנתח טעד 1,200 ₪ עם רופא מומחה 20% השתתפות עצמית	2 יעוצים בארץ ו/או בחו"ל לפני ניתוח ועד 4,000 ₪ עם המנתח טעד 1,200 ₪ עם רופא מומחה 20% השתתפות עצמית	2 יעוצים בארץ ו/או בחו"ל לפני ניתוח ועד 4,000 ₪ עם המנתח טעד 1,200 ₪ עם רופא מומחה 20% השתתפות עצמית

סוכני הביטוח כבר הבינו כל בית בישראל חייב

MediWho

מינוי ששווה בריאות וכסף

מבנה ביטוחי הבריאות 10/23

פוליסות פיצוי - תאונות אישיות ומחלות קשות	כתבי שירות - רפואה משלימה, טיפולי פיזיותרפיה, טיפולים לילד, רפואה און ליין, רפואה בבית המבוטח ועוד			
	ביטוח אחר	אשפוז בית	ליווי רפואי וטיפולים אגב אירוע רפואי משמעותי	ייעוץ, אבחון רפואי ובדיקות טיפולים בטכנולוגיות מתקדמות ואביזרים רפואיים
	רוכד שדרונים הרחבות לפוליסה הבסיסית ולפוליסות הניתוחים			
	פוליסה אחידה			
	פוליסת ניתוחים בישראל מהשקל הראשון ללא השתתפות עצמית (בשילוב חוק ההסדרים עם ממשק מקוון; שיבוב מבטחת לשב"ן+מעבר אוטומטי ל"משלים שב"ן" בפוליסת פרט מתחדשת)	פוליסת ניתוחים בישראל ללא השתתפות עצמית	פוליסת ניתוחים בישראל משלימה לשב"ן עם השתתפות עצמית של עד 5,000 ₪	
פוליסה בסיסית אחידה - השתלות וטיפולים מיוחדים החו"ל, תרופות שלא בסל (בסיס ונספח כמקשה אחת) וניתוחים וטיפולים מחליפי ניתוח בחו"ל				

מגבלת כפל ביטוח

מכירת אמבולטורי-לאו דווקא באותה המבטחת של פוליסת הבריאות הבסיסית

משלים שב"ן החדש החזר הע. גם כאשר המנתח לא בהסכם עם המבטחת

הנחה שטוחה בשיעור קבוע למשך 10 שנים לפחות

הטוב מבין השניים/יתרת הכיסוי הביטוחי

רוכד בסיס כרטיס כניסה לניתוחים בישראל ואמבולטורי (למעט חריגים)

בלעדי במנורה מבטחים



ביטוח מחלות קשות עם סכום ביטוח קבוע עד תום תקופת הביטוח

לפרטים נוספים פנו למפקחים במחוזות

בביטוח בריאות, ברור שמנורה

*בלעדי מבין החברות שאינן ישירות. ללא הפחתה עקב שינוי גיל או שינוי במצב הרפואי. בכפוף לתנאי הפוליסה וסייגיה ולנהלי מנורה מבטחים ביטוח בע"מ.

השוואת הכיסוי למחלות קשות



עו"ד איילת ערוסי

מנהלת מחלקת בריאות וריסק, מרסר ישראל



פרמטרים להשוואה	מנורה מבטחים	הראל	הפניקס	מגדל
שם הנספח	קרן אור TOP	מענקית זהב	מרפא 2023	מזור מורחב
מס' הנספח	נספח 05/2020 - 773	נספח 04/2021 - 466	נספח 08/2020 - 5282	נספחים (2146,2147,2166,2167) 10/2024
מספר מחלות בכיסוי מלא	40	39	44	42
מס' הקבוצות בכיסוי	3	4	1	2
מחלות ייחודיות בכיסוי מלא	1. מצב וגטטי קבוע 2. דום לב עם השתלת דפיבריטור 3. נמק של חוט השדרה 4. מחלת דוויק נירומיאליטיס אופטיקה 5. מחלת יעקוב קרויצפלד	1. מצב רפואי חמור ובלתי הפיך 2. כריתת ריאה 3. דום לב עם השתלת דפיבריטור 4. הוצאת גלגל העין 5. טיפול במפרצת מוחית 6. סיסטיק פיברוזיס 7. ניוון שרירים מכל סוג (לא רק ALS)	1. זאבת-לופוס 2. טיפול במפרצת מוחית 3. דום לב עם השתלת דפיבריטור 4. ניוון שרירים מסוג ALS + סוגים נוספים 5. יעקב קרויצפלד (הפרה המשוגעת) 6. מחלת דוויק נירומיאליטיס 7. כריתת ריאה שלמה - פניאומונקטומיה 8. גידול שפיר בחוט השדרה 9. ניוון שרירים מסוג ALS + סוגים נוספים	1. תסמונת הכשל החיסוני הנרכש (AIDS) 2. דום לב עם השתלת דפיבריטור 3. זאבת-לופוס 4. טיפול במפרצת מוחית 5. נמק של חוט השדרה 6. מחלת דוויק נירומיאליטיס אופטיקה 7. מחלת יעקוב קרויצפלד 8. ג'ליאן ברה 9. ניוון שרירים מסוג ALS + סוגים נוספים
סכרת נעורים סוג 1 - מלא/מוגבל	סכרת נעורים עד גיל 20 (מלא)	סכרת נעורים עד גיל 20 (מלא)	סכרת נעורים עד גיל 21 ועד 300,000 ₪ (מוגבל)	סכרת נעורים עד גיל 20 - 50% מסכום הביטוח (מוגבל)
גיל מעבר מילד לתעריף בוגר	20	18	21	25
תביעה ראשונה מקבוצה ראשונה	הפוליסה אינה מתבטלת (תבטל אחרי 2 מקרי ביטוח מקבוצה ראשונה)	הפוליסה אינה מתבטלת (תבטל אחרי 2 מקרי ביטוח מקבוצה ראשונה, למעט השתלת איברים)	הפוליסה אינה מתבטלת (כפוליסה קבוצה אחת בלבד)	הפוליסה מתבטלת (לאחר תשלום של 150% סכום ביטוח עד גיל 60)
תביעה ראשונה מקבוצה אחרת	תביעה אחת מקבוצה 2 אין הגבלה מקבוצה 3	הקבוצה האחרת מתבטלת (למעט קבוצה 4 וסרטן)	לא רלוונטי - אין חלוקה לקבוצות	הקבוצה אינה מתבטלת (למעט מחלות לב) צנתור כליני לא נמנה על מחלות הלב
תביעה שנייה - התניות	מכוסה בתנאי ש: מקרה הביטוח איננו מקבוצה 2 (אם מקרה הביטוח הראשון מקבוצה 2)	מכוסה בתנאי ש: מקרה הביטוח השני אינו מקרה הביטוח הראשון	מכוסה בתנאי ש: מקרה הביטוח הראשון אינו מהקבוצה הראשונה	מכוסה בתנאי ש: מקרה הביטוח הראשון אינו מהקבוצה הראשונה



כלל	איילון	הכשרה	ביטוח ישיר	AIG
מדיכלל מחלות קשות	בשביל החוסן	מגן מחלות קשות	ביטוח פרימיום למחלות קשות	Extra Care
נספח 2908	נספח 09/2023 - 1346	נספח 01/09/2022 178	נספח 01/2025 - 216/02	07/2021
33	37	49	45	48
4	4	4	3	3
1. מצב רפואי חמור ובלתי הפיך 2. צינתור כליני טיפולי 3. זאבת - לופוס 4. ניוון שרירים מסוג ALS + סוגים נוספים	1. מצב וגטטיבי קבוע (צמח קבוע) 2. יעקב קרויצפלד (הפרה המשוגעת) 3. פסצאיטיס נמקית 4. מצב רפואי חמור ובלתי הפיך 5. זאבת - לופוס 6. דמנציה 7. הסרת ריאה שלמה - פניאומונקטומיה 8. גידול שפיר בחוט השדרה 9. טיפול נמרץ הדורש הנשמה מלאכותית 10. מחלה עצבית ניוונית 11. הפטיטיס - צהבת (עד גיל 18) 12. שבץ ספינילי 13. ניוון שרירים	1. זאבת - לופוס 2. טיפול נמרץ הדורש הנשמה מלאכותית 3. כריתת ריאה 4. אטרופיה רב מערכתית 5. מצב וגטטיבי מתמשך 6. דום לב עם השתלת דפיבריטור 7. נמק של חוט השדרה 8. הפטיטיס כיילד עד גיל 18 9. ניוון שרירים מסוג ALS וסוג נוסף	1. הפטיטיס כיילד עד גיל 18 2. כריתת ריאה שלמה 3. טיפול נמרץ הדורש הנשמה מלאכותית 4. השתלת מוח עצמות (כולל השתלה עצמית) 5. צינתור כליני טיפולי 6. אטרופיה רב מערכתית 7. דום לב עם השתלת דפיבריטור 8. פסצאיטיס נמקית נקרוטית 9. זאבת - לופוס 10. נמק של חוט השדרה 11. מחלת יעקוב קרויצפלד 12. מחלת דוויק נירומיאליטיס אופטיקה 13. דיסטרופיה שרירית 14. מצב וגטטיבי מתמשך	1. הפטיטיס כיילד עד גיל 18 2. כריתת ריאה שלמה 3. טיפול נמרץ הדורש הנשמה מלאכותית 4. השתלת מוח עצמות (כולל השתלה עצמית) 5. צינתור כליני טיפולי 6. אטרופיה רב מערכתית 7. דום לב עם השתלת דפיבריטור 8. פסצאיטיס נמקית נקרוטית 9. זאבת - לופוס 10. נמק של חוט השדרה 11. מחלת יעקוב קרויצפלד 12. מחלת דוויק נירומיאליטיס אופטיקה 13. דיסטרופיה שרירית 14. מצב וגטטיבי מתמשך
סכרת נעורים עד גיל 21 (מלא)	סכרת נעורים עד גיל 21 (מלא)	סכרת נעורים עד גיל 18 (מלא)	סכרת נעורים עד גיל 20 ועד 300,000 ₪ (מוגבל)	סכרת נעורים עד גיל 18 (מלא)
21	20	18	21	
הפוליסה מתבטלת	הפוליסה מתבטלת	הפוליסה מתבטלת	הפוליסה מתבטלת	הפוליסה מתבטלת
הקבוצה האחרת והקבוצה הראשונה מתבטלות (למעט קבוצה 4 - סרטן)	הקבוצה האחרת מתבטלת	הקבוצה האחרת מתבטלת	הקבוצה האחרת מתבטלת	תביעה אחת מקבוצה 2 אין הגבלה מקבוצה 3 (בתנאי שלא מדובר באותה מחלה ואין קשר סיבתי/שרשרת אירועים)
מכוסה בתנאי ש: 1. מקרה הביטוח הראשון אינו מהקבוצה הראשונה 2. מקרה הביטוח השני אינו מקרה הביטוח הראשון (למעט סרטן) 3. אם מקרה הביטוח הראשון היה שבץ מוחי - מקרה הביטוח השני יכוסה רק אם מהקבוצה הרביעית	מכוסה בתנאי ש: 1. מקרה הביטוח הראשון אינו מהקבוצה הראשונה 2. מקרה הביטוח השני אינו מקרה הביטוח הראשון (למעט סרטן) 3. אם מקרה הביטוח הראשון היה שבץ מוחי - מקרה הביטוח השני יכוסה רק אם מהקבוצה הרביעית	מכוסה בתנאי ש: 1. מקרה הביטוח הראשון אינו מהקבוצה הראשונה 2. מקרה הביטוח השני אינו מקרה הביטוח הראשון (למעט סרטן) 3. אם מקרה הביטוח הראשון היה שבץ מוחי - מקרה הביטוח השני יכוסה רק אם מהקבוצה הרביעית	מכוסה בתנאי ש: 1. מקרה הביטוח הראשון אינו מהקבוצה הראשונה 2. מקרה הביטוח השני אינו מקרה הביטוח הראשון (למעט סרטן) 3. אם מקרה הביטוח הראשון היה שבץ מוחי - מקרה הביטוח השני יכוסה רק אם מהקבוצה הרביעית	מכוסה בתנאי ש: 1. מקרה הביטוח הראשון אינו מהקבוצה הראשונה 2. מקרה הביטוח השני אינו מקרה הביטוח הראשון (למעט סרטן) 3. אם מקרה הביטוח הראשון היה שבץ מוחי - מקרה הביטוח השני יכוסה רק אם מהקבוצה הרביעית



פרמטרים להשוואה	מנורה מבטחים	הראל	הפניקס	מגדל
שם הנספח	קן אור TOP	מענקית זהב	מרפא 2023	מזור מורחב
מס' הנספח	נספח 05/2020 - 773	נספח 04/2021 - 466	נספח 08/2020 - 5282	נספחים (2146,2147,2166,2167) 10/2024
תקופת אכשרה למקרה ביטוח נוסף	180 יום	180 יום	180 יום	365 יום
הגבלה למספר מקרי ביטוח בכיסוי מלא ויתרונות יחסיים	2 מקרי ביטוח מקבוצה 1 2 מקרה אחד מקבוצה 2 אין הגבלה מקבוצה מספר 3 (כולל סרטן)	2 מקרי ביטוח מקבוצה 1 מקרה אחד מקבוצה 2/ו/א 3 (למעט סרטן) אין הגבלה מקבוצה מספר 4	אין מגבלה למספר מקרי הביטוח	מקרה ביטוח אחד מקבוצה 1 אין הגבלה מקבוצה מספר 2 (למעט פעמיים סרטן) שבץ מוחי אינה חלק ממחלות הלב- ניתן לתבוע גם בגין מחלת לב וגם בגין שבץ (150% פיצוי למבוטח עד גיל 60)
שיעור תגמולי הביטוח בגין תביעה שניה ואילך	100%	100%	100%	100% (למעט סרטן) 100% (150% בקבוצה הראשונה עד גיל 60)
תגמולי ביטוח מופחתים בגין סרטן מוקדם/מקומי פיצוי חד פעמי / תחליפי	פיצוי בגובה 20% בגין: 1. קרצינומה אינסיטו בשד 2. סרטן ערמונית עד גליסון 6	פיצוי בגובה 20% בגין: 1. קרצינומה אינסיטו בשד 2. סרטן ערמונית עד גליסון 6	פיצוי בגובה 15% ולא יותר מ 50,000 ₪ בגין: 1. קרצינומה אינסיטו בשד 2. קרצינומה אינסיטו בשד (CIN2-) 3. סרטן ערמונית עד גליסון 6 4. סרטן בפי הטבעת 5. סרטן דרכי המרה 6. סרטן דרכי השתן 7. סרטן המעי הגס או החלחולת (רקטום) 8. סרטן הגרון 9. סרטן הריאות 10. סרטן חלל הפה 11. סרטן הוושט 12. סרטן השחלות 13. סרטן הלבלב 14. סרטן אגן הכיליה או השופכן 15. סרטן הבטן 16. סרטן אשכים 17. סרטן רחם 18. סרטן בנרתיק 19. סרטן בפות	פיצוי בגובה 20% מסכום הביטוח למקרי הסרטן המוקדם המנויים ברשימה: 1. קרצינומה אינסיטו בשד 2. קרצינומה אינסיטו בצוואר הרחם (CIN2-) 3. סרטן ערמונית עד גליסון 6 4. סרטן בפי הטבעת 5. סרטן דרכי המרה 6. סרטן דרכי השתן 7. סרטן המעי הגס או החלחולת (רקטום) 8. סרטן הגרון 9. סרטן הריאות 10. סרטן חלל הפה 11. סרטן הוושט 12. סרטן השחלות 13. סרטן הלבלב 14. סרטן אגן הכיליה או השופכן 15. סרטן הבטן 16. סרטן אשכים 17. סרטן רחם 18. סרטן בנרתיק 19. סרטן בפות



כלל	איילון	הכשרה	ביטוח ישיר	AIG
מדיכלל מחלות קשות	בשביל החוסן	מגן מחלות קשות	ביטוח פרימיום למחלות קשות	Extra Care
נספח 2908	נספח 09/2023 - 1346	נספח 01/09/2022 178	נספח 01/2025 - 216/02	07/2021
180 יום	365 יום למקרה שני 180 יום למקרה שלישי	180 יום	180 יום	180 יום
2 מקרי ביטוח ללא התקיימות סעיף קשר סיבתי/ שרשרת אירועים	3 מקרי ביטוח	2 מקרי ביטוח	2 מקרי ביטוח	מקרה ביטוח 1 מקבוצה 1 מקרה ביטוח 2 מקבוצה 2 אין מגבלה מקבוצה 3 (כולל סרטן)
100% למקרה ביטוח שני (למעט סרטן)	100%	100%	100%	100%
פיצוי בגובה 15% ולא יותר מ 50,000 ₪ בגין: 1. קרצינומה אינסיטו בשד 2. סרטן ערמונית עד גליסון 6 אין פיצוי בגין קרצינומה אינסיטו הרחם	פיצוי בגובה 15,000 ₪ עד גיל 69 ומגיל 70, 7,500 ₪ בגין: 1. קרצינומה אינסיטו בשד 2. סרטן הערמונית (גליסון 2-6) אין פיצוי בגין קרצינומה אינסיטו בצוואר הרחם	פיצוי בגובה 20% ולא יותר מ 50,000 ₪ בגין: 1. קרצינומה אינסיטו בשד 2. סרטן ערמונית 3. קרצינומה אינסיטו בצוואר הרחם (CIN2,CIN3) לא חל על מבוטח/מוטב שטרם מלאו כל 18 בקרות מקרה הביטוח	פיצוי בגובה 20% ולא יותר מ 50,000 ₪ בגין: 1. קרצינומה אינסיטו בשד 2. סרטן ערמונית 3. קרצינומה אינסיטו בצוואר הרחם - cin 3 בלבד פיצוי בגובה 10% ועד 50,000 ₪ בגין סוגי הסרטן המנויים ברשימה: 1. סרטן דרכי המרה 2. סרטן דרכי השתן 3. סרטן המעי הגס או החלחולת 4. סרטן פי הטבעת 5. סרטן הגרון 6. סרטן הריאות 7. סרטן חלל הפה 8. סרטן הוושט 9. סרטן הלבלב 10. סרטן אגן הכיליה או השופכן 11. סרטן הבטן 12. 5 סוגי סרטן מקומי באיברי רבייה אין פיצוי בגין קרצינומה אינסיטו בצוואר הרחם	פיצוי בגובה 20% בגין: 1. קרצינומה אינסיטו בשד 2. סרטן הערמונית (גליסון 2-6) 3. קרצינומה אינסיטו בצוואר הרחם - cin 3 בלבד



פרמטרים להשוואה	מנורה מבטחים	הראל	הפניקס	מגדל
שם הנספח	קן אור TOP	מענקית זהב	מרפא 2023	מזור מורחב
מס' הנספח	נספח 773 - 05/2020	נספח 466 - 04/2021	נספח 5282 - 08/2020	נספחים (2146,2147,2166,2167) 10/2024
תגמולי ביטוח מופחתים כגון מחלות נוספות	פיצוי בגובה 10% בגין: 1. טיפול במפרצת מוחית 2. הוצאת גלגל העין 3. צנתור כליכי טיפולי (בחסימה של 60% ומעלה)	פיצוי בגובה 10% ועד 20,000 ₪ בגין: צנתור כליכי טיפולי (בחסימה של 60% ומעלה) (הנמוך מביניהם)	תגמולי ביטוח מופחתים בגין מחלות נוספות: 15,000 ₪ בגין: החלפת מפרק/שבר אגן/ירך צינתור כליכי טיפולי (בחסימה של 60% ומעלה)	פיצוי בגובה 10% בגין: צנתור כליכי טיפולי (בחסימה של 60% ומעלה)
קיזוז תגמולי ביטוח מופחתים בגין סרטן מוקדם מסכום הפיצוי המלא	אין	אין	יש	אין
תגמול בגין סרטן שני	100%	100% ובתנאי שמקרה ביטוח ראשון היה סרטן	100% ועד שני מקרי סרטן	100%
הפחתת סכום ביטוח	אין	מגיל 65 - הפחתה של 5% כל שנה	מגיל 70 - הפחתה של 50%	מגיל 70 - הפחתה של 50%
גיל תום ביטוח	75	75	75	75
מינימום גיל כניסה	15 ימים	0	0	0
מקסימום גיל כניסה	66	64	64	65
תקופת הישרדות	10 ימים (פיצוי בגובה 10% ועד 30,000 ₪ למי שנפטר החל מ-48 שעות אחרי גילוי ועד 10 ימים)	14 ימים	33 מחלות ללא ימי הישרדות 14 מחלות - 14 ימים	14 ימים
כיסויים ייחודיים	1. חוות דעת פתלוגית שנייה בחו"ל או איתור רפואי בהתאמה אישית וכיווני המבוטח במעבדת Mayo Clinic, ארה"ב 2. פיצוי בגובה 10% ועד 30,000 ₪ למי שנפטר החל מ-48 שעות אחרי גילוי ועד 10 ימים	1. ברות ביטוח לרכישת תוספת של 10% לסכום הביטוח כלא הצה"ב בהנחה ולא אירע מקרה ביטוח המנוי בפוליסה תוך 60 יום מגיל 45 או 55 2. החזר פרמיה במקרה שהמבוטח נפטר לפני גיל 60 ממחלה או תאונה שאינה אחת מהמחלות או האירועים המכוסים לפי פוליסה זו 3. מרכז הכוונה במסלול הסכמי הראל להפחתת עלות הטיפול הרפואי + החזר הוצאות נלוות לסרטן, כלא חריג היריון ולידה 4. הטבה - ביטול העצמיית בכיסוי אמבולטורי פרט, ממקרה ביטוח בתוכנית מענקית זהב	החזר הוצאות ליווי פסיכולוגי למבוטח ולבני המשפחה הגרעינית 24 מפגשי ליווי פסיכולוגי (במשך 18 חודשים מקרות מקרה הביטוח) 80% ועד 250 ₪ למפגש	בקבוצה הראשונה - פיצוי בגובה 150% מסכום הביטוח בעת קרות מקרה ביטוח טרם הגיע המבוטח לגיל 60 מגדל CARE - מידע בגין זכאויות מותאם אישית מול הגורמים: ביטוח לאומי, מס הכנסה, רשויות מקומיות, בנקים ועוד
מבנה הפרמיה	משתנה כל שנה	משתנה כל 5 שנים	משתנה כל 5 שנים	משתנה כל 5 שנים



כלל	איילון	הכשרה	ביטוח ישיר	AIG
מדיכלל מחלות קשות	בשביל החוסן	מגן מחלות קשות	ביטוח פרימיום למחלות קשות	Extra Care
נספח 2908	נספח 1346 - 09/2023	נספח 178 01/09/2022	נספח 216/02 - 01/2025	07/2021
פיצוי בגין מחלת צליאק מגיל 5-35 : 50% ולא יותר מ-50,000 ₪	1. ניתוח להחלפה מלאה/חלקית של מפרק ירך/ברך/כתף 2. שבר באגן/ירך פיצוי ח"פ: גילאים 20-69 - 15K מגיל 70 - 7.5 K	1. טיפול במפרצת מוחית 2. קרוהן עם כריתה מלאה של המעי 3. גידול לא ממאיר של בלוטת יותרת המוח 4. הסרת גלגל העין	1. טיפול במפרצת מוחית 2. קרוהן עם כריתה מלאה של המעי 3. הוצאת גלגל העין	אין
אין	יש	לא רכזונוטי	יש	יש - רק אם נתבע אותו סוג סרטן
25% ובתנאי שמקרה הביטוח הראשון היה סרטן	100%	100%	100%	100%
מגיל 70 - הפחתה של 50%	מגיל 70 - הפחתה של 50%	מגיל 65 - הפחתה של 5% מדי שנה	אין	אין
75	75	75	75	75
0	0	1 שנה	3 חודשים	0
65	65	65	60	65
14 ימים	14 ימים	14 ימים	14 ימים	7 ימים
פיצוי בגובה 20% ולא יותר מ 50,000 ₪ לילד בגילאי 18-3 אשר אושפז למשך 30 יום עקב תאונה או מחלה (שאינה נמנית עם המחלות בפוליסה). פיצוי למקרה של צליאק למבוטחים מגיל 5 ועד 35 זכאות ל- 50% מסכום הביטוח שנרכש ובכל מקרה עד 50,000 ₪.	אין	אין	אין כיסוי	כיסוי לתגמולים חודשיים קצבה חודשית למשך 12 חודשים ניתן לקבל את סכום התגמולים החודשיים כפיצוי חד פעמי
משתנה כל 5 שנים (מגיל 21-65) לפי טבלת הגילאים ולא מגיל ההצטרפות, ומשתנה כל שנה (מגיל 66-73)	משתנה כל שנה	משתנה כל 5 שנים	משתנה כל שנה	משתנה כל שנה



השוואת הכיסוי למחלות קשות



השוואת הכיסוי למחלות קשות

רשימת המחלות בהן קיימת תקופת המתנה בזכאות למחלה

תדרמת שבץ מוחי	96 שעות במצב המצריך שימוש במערכות תומכות חיים
סכרת נעורים מסוג 1	לאחר 24 שעות בהיתמך שינויים ב CT/MRI שנמשל לפחות 8 שבועות
אילמות/אבדן דיבור	6 חודשים רצופים
טרשת נפוצה	7 חודשים רצופים
דוויק נורמיאליטיס אופטיקה	2 חודשים ובתנאי שהאירוע נמשך לפחות 24 שעות בהפרש של חודש בין אירוע לאירוע והוצג ב MRI כי יש מס' מוקדי פגיעה
יעקב קרוייצפלד	6 חודשים
ניוון שרירים	6 חודשים
תשישות נפש	3 חודשים מתועדים רפואית
דלקת מוח	3 חודשים מתועדים רפואית
דלקת חיידיקית של קרום המוח	3 חודשים
טיפול נמרץ הדורש הנשמה מלאכותית	3 חודשים
מצב וגטטיבי	10 ימים רצופים
	4 שבועות

מנורה מבטחים

מגדל	הפניקס	הראל	מנורה מבטחים
תרדמת שבץ מוחי סכרת נעורים מסוג 1 אילמות/אבדן דיבור טרשת נפוצה ניוון שרירים + מסוג ALS דלקת מוח + דלקת חיידיקית של קרום המוח תשישות נפש יעקב קרוייצפלד דוויק נורמיאליטיס אופטיקה גיליאן ברה	תרדמת שבץ מוחי סכרת נעורים מסוג 1 אילמות/אבדן דיבור טרשת נפוצה ניוון שרירים + מסוג ALS דלקת מוח + דלקת חיידיקית של קרום המוח תשישות נפש יעקב קרוייצפלד דוויק נורמיאליטיס אופטיקה	תרדמת שבץ מוחי סכרת נעורים מסוג 1 אילמות/אבדן דיבור טרשת נפוצה ניוון שרירים (כלא ALS) דלקת מוח + דלקת חיידיקית של קרום המוח תשישות נפש	תרדמת שבץ מוחי סכרת נעורים מסוג 1 אילמות/אבדן דיבור טרשת נפוצה ניוון שרירים מסוג ALS דלקת מוח + דלקת חיידיקית של קרום המוח תשישות נפש יעקב קרוייצפלד דוויק נורמיאליטיס אופטיקה

מחלות המפצות בהתבסס על הגדרת זכאות בסיעוד

תשישות נפש, דלקת מוח, דלקת חיידיקית של קרום המוח, פרקינסון	תשישות נפש, דלקת מוח, דלקת חיידיקית של קרום המוח, פרקינסון, ניוון שרירים ע"פ LIMG	תשישות נפש, דלקת מוח, דלקת חיידיקית של קרום המוח, פרקינסון, ניוון שרירים ע"פ LIMG	תשישות נפש, דלקת מוח, דלקת חיידיקית של קרום המוח, פרקינסון, ניוון שרירים ע"פ LIMG
--	---	---	---

כלל

תרדמת שבץ מוחי סכרת נעורים מסוג 1 אילמות/אבדן דיבור טרשת נפוצה ניוון שרירים מסוג ALS דלקת מוח + דלקת חיידיקית של קרום המוח תשישות נפש
--

איילון

תרדמת שבץ מוחי סכרת נעורים מסוג 1 אילמות/אבדן דיבור טרשת נפוצה ניוון שרירים + מסוג ALS דלקת מוח + דלקת חיידיקית של קרום המוח תשישות נפש יעקב קרוייצפלד דוויק נורמיאליטיס אופטיקה טיפול נמרץ הדורש הנשמה
--

הכשרה

תרדמת שבץ מוחי סכרת נעורים מסוג 2 אילמות/אבדן דיבור טרשת נפוצה ניוון שרירים + מסוג ALS דלקת מוח + דלקת חיידיקית של קרום המוח תשישות נפש יעקב קרוייצפלד דוויק נורמיאליטיס אופטיקה טיפול נמרץ הדורש הנשמה
--

ביטוח ישיר

תרדמת שבץ מוחי סכרת נעורים מסוג 1 אילמות/אבדן דיבור טרשת נפוצה ניוון שרירים מסוג ALS דלקת מוח + דלקת חיידיקית של קרום המוח תשישות נפש יעקב קרוייצפלד דוויק נורמיאליטיס אופטיקה טיפול נמרץ הדורש הנשמה מצב וגטטיבי
--

AIG

מחלות המפצות בהתבסס על הגדרת זכאות בסיעוד

תשישות נפש, דלקת מוח, דלקת חיידיקית של קרום המוח, פרקינסון	תשישות נפש, דלקת מוח, דלקת חיידיקית של קרום המוח, פרקינסון, חולשה/ניוון שרירים פרוכסימלי פרוגרסיבי מסוג דושן, מחלת בקר, LGMD	תשישות נפש, דלקת מוח, דלקת חיידיקית של קרום המוח, פרקינסון, דמנציה	תשישות נפש, דלקת מוח, דלקת חיידיקית של קרום המוח, פרקינסון	תשישות נפש, דלקת מוח, דלקת חיידיקית של קרום המוח, פרקינסון
--	--	--	--	--

ביטוח ישיר	איילון	כלל
פיצוי ח"פ לגילוי מחלת סרטן	בשביל החוסן - סרטן	מדיכלל פיצוי לסרטן
נספח 07/2021 - 170/04	נספח 10/2017 - 529	נספח 2021 - 2670
1	2	1
לא רכוונטי	5 שנים	לא רכוונטי
לא רכוונטי	100%	לא רכוונטי
פיצוי בגובה 15% בגין: קרצינומה אינסיטו בשד סרטן ערמונית עד גליסון 6 סרטן צוואר הרחם (CIN3)	פיצוי בגובה 20% בגין: קרצינומה אינסיטו בשד סרטן ערמונית עד גליסון 6 קרצינומה אינסיטו בצוואר הרחם CIN 3 בלבד	פיצוי בגובה 15% ולא יותר מ-50,000 ₪ בגין: קרצינומה אינסיטו בשד סרטן ערמונית עד גליסון 6
14	14	14
?	שנה	0
?	64.5 (65)	69
75	75	85
אין	אין	אין
אין	מגיל 70 - הפחתה של 50%	מגיל 70 - הפחתה של 50%
אין	אין	אין
	משתנה כל שנה	משתנה כל שנה *זכר - עד גיל 45 פרמיה זהה למעשן/לא מעשן

מגדל	הפניקס	הראל	מנורה מבטחים	פרמטרים להשוואה
מזור לסרטן	מרפא סרטן 2020	מענקית סרטן	קרן לחיים	שם הנספח
נספחים 03/2019 - 2151,2150	נספח 02/2020 - 5418	נספח 06/2022 - 541	נספח 07/2018 - 762	מס' הנספח
2	2	2	כלא הגבלה (בחלוף תק' האכשרה)	מס' מקרי ביטוח
5 שנים	5 שנים	5 שנים	5 שנים	תקופת אכשרה בין מחלה ראשונה למחלה נוספת
100%	100%	100%	100%	שיעור תגמולי ביטוח בגין תביעה שניה ואיך
פיצוי בגובה 20% בגין: קרצינומה אינסיטו בשד סרטן ערמונית עד גליסון 6 דיספלזיה קשה של צוואר הרחם בדרגה CIN3	פיצוי בגובה 15% ולא יותר מ-50,000 ₪ בגין: קרצינומה אינסיטו בשד סרטן ערמונית עד גליסון 6 אם טרם קיבל פיצוי מלא בגין מקרה ראשון או אף אם חלה קודם למקרה השני ולא תבע	פיצוי בגובה 15% בגין: קרצינומה אינסיטו בשד סרטן ערמונית עד גליסון 6	פיצוי בגובה 20% בגין: קרצינומה אינסיטו בשד סרטן ערמונית עד גליסון 6 פיצוי בגובה 10% בגין סרטן צוואר הרחם (CIN1,CIN2,CIN3)	תגמולי ביטוח מופחתים בגין סרטן מוקדם
14	אין	14	10	תקופת הישרדות
0	0	0	15 יום	גיל כניסה מינימלי
65	64	69	69	גיל כניסה מקסימלי
75	75 - אם טרם קרה מקרה ביטוח 69 - לאחר קרות מקרה ביטוח ראשון	75	75	גיל תום ביטוח
אין	יש	יש	אין	קיזוז תגמולי ביטוח מופחתים בגין סרטן מוקדם מסכום הפיצוי המלא
מגיל 70 - הפחתה של 50%	מגיל 70 - הפחתה של 50%	מגיל 65 - הפחתה 5% כל שנה	אין	הפחתת סכום ביטוח
בדיקות סקר לגילוי סרטן מוקדם מגדל CARE מידע בגין זכויות המבוטח בגופים: ביטוח לאומי, מס הכנסה, רשויות מקומיות, בנקים ועוד	החזר הוצאות במקרה של טיפול מיוחד בחו"ל למחלת הסרטן; סרטן מפושט - 25% מסכום הביטוח סרטן מקומי - 12.5% מסכום הביטוח החזר הוצאות לטיפול פסיכולוגי לצורך התמודדות עם מחלת הסרטן, 200 ₪ לטיפול ועד 10 טיפולים	אין	חו"ד פתולוגית שניה בחו"ל	כיסויים ייחודיים
קבועה לילד עד גיל 25 אח"כ משתנה כל שנה ומתקבעת בגיל 65	משתנה כל שנה	משתנה כל 5 שנים	משתנה כל שנה עד גיל 49 פרמיה זהה למעשן/לא מעשן	מבנה הפרמיה



השוואת תעריפי מחלות קשות וסיכום תעריפי רפורמת 10/2023

מצורפת השוואת תעריפי מחלות קשות -
ילדים עד גיל 25 ולאחר מכן מגיל 30
ועד תום תקופת הביטוח.

בנוסף לשבלת ההשוואות מהפרק הקודם,
כאן מוצגת סקירת ההבדלים בין החברות בהשתנות הפרמיה
בגילאים השונים ולאורך כל חיי הפוליסה.

תוכלו בפשטות לראות וללמוד בטבלאות
ובצורה גרפית את התפתחות הפרמיה
בין החברות במחלות קשות ובפיצוי סרטן,
לגברים ונשים, מעשנים
ולא מעשנים.



סו"ב חן עוזרי
חבר ועדת הבריאות

MyDoctor
שקט נפשי לבריאות שלך.

אנחנו לא מוכרים ביטוח

אנחנו מספקים פתרונות בריאות אמיתיים למבוטחים שלכם
עם אחוזי מימוש גבוהים ושביעות רצון בשמיים



מה אנו מציעים לכם?

- ✓ מעל 6,000 נותני שירות בפריסה ארצית
- ✓ רשת מרפאות פרטית בפריסה ארצית עם מגוון טיפולים וטכנולוגיות מתקדמות
- ✓ שירותי פסיכולוגים ובריאות הנפש, רפואה משלימה ופיזיותרפיה בפריסה ארצית ובהחזרים גבוהים!
- ✓ פתרון רפואי מידי - תור לרופא מומחה תוך 48 שעות ובדיקות אבחנתיות (CT, MRI) תוך 3 ימים!
- ✓ כיסוי לטיפול שיניים ואורתודנטיה
- ✓ מערך שירותי רפואה עד הבית ועוד!



או השאירו פרטים
ונחזור אליכם

לפרטים והצטרפות
*8161 שלוחה 6



הצטרף אלינו ותקבל פתרונות לקולקטיבים שלא תמצא באף מקום אחר!

טבלת השוואה מחלות קשות מורחב לילדים עד גיל 25 סכום ביטוח 100,000 ₪ ללא הנחות - נקבה							
הכשרה	איילון	מנורה	הראל	הפניקס	מגדל	כלל	
9₪	10₪	11₪	8₪	11₪	6₪	7₪	פרמיה חודשית ראשונה
131,711₪	108,728₪	112,309₪	110,708₪	99,236₪	86,950₪	116,502₪	פרמיה מצטברת עד תום תקופה
מחלות קשות מורחב							
פרמיה חודשית בש"ח							גיל
9	10	10	8	11	6	7	1
9	10	10	8	11	6	7	2
9	10	10	8	11	6	7	3
9	10	10	8	11	6	7	4
9	10	10	8	11	6	7	5
9	10	10	8	11	6	7	6
9	10	10	8	11	6	7	7
9	10	10	8	11	6	7	8
9	10	10	8	11	6	7	9
9	10	10	8	11	6	7	10
9	10	10	8	11	6	7	11
9	10	10	8	11	6	7	12
9	10	10	8	11	6	7	13
9	10	10	8	11	6	7	14
9	10	10	8	11	6	7	15
9	10	10	8	11	6	7	16
9	10	10	8	11	6	7	17
9	10	10	8	11	6	7	18
14	10	10	8	11	6	7	19
14	10	10	13	11	6	7	20
14	14	13	13	11	6	7	21
14	14	14	13	11	6	13	22
14	14	14	13	11	6	13	23
21	15	15	13	11	6	13	24
21	16	16	18	11	6	13	25
3288	3276	3264	2820	3300	1800	2388	סה"כ פרמיה עד גיל 25

טבלת השוואה מחלות קשות מורחב לילדים עד גיל 25 סכום ביטוח 100,000 ₪ ללא הנחות - זכר							
הכשרה	איילון	מנורה	הראל	הפניקס	מגדל	כלל	
9₪	10₪	11₪	8₪	11₪	6₪	7₪	פרמיה חודשית ראשונה
199,674₪	168,373₪	184,237₪	147,110₪	140,944₪	148,481₪	162,323₪	פרמיה מצטברת עד תום תקופה
מחלות קשות מורחב							
פרמיה חודשית בש"ח							גיל
9	10	10	8	11	6	7	1
9	10	10	8	11	6	7	2
9	10	10	8	11	6	7	3
9	10	10	8	11	6	7	4
9	10	10	8	11	6	7	5
9	10	10	8	11	6	7	6
9	10	10	8	11	6	7	7
9	10	10	8	11	6	7	8
9	10	10	8	11	6	7	9
9	10	10	8	11	6	7	10
9	10	10	8	11	6	7	11
9	10	10	8	11	6	7	12
9	10	10	8	11	6	7	13
9	10	10	8	11	6	7	14
9	10	10	8	11	6	7	15
9	10	10	8	11	6	7	16
9	10	10	8	11	6	7	17
9	10	10	8	11	6	7	18
12	10	10	8	11	6	7	19
12	10	10	15	11	6	7	20
12	13	12	15	11	6	7	21
12	13	13	15	11	6	13	22
12	13	13	15	11	6	13	23
16	14	13	15	11	6	13	24
16	14	14	18	11	6	13	25
3048	3204	3180	2940	3300	1800	2388	סה"כ פרמיה עד גיל 25

טבלת השוואה מחלות קשות פיצוי סרטן לילדים עד גיל 25 סכום ביטוח 100,000 ₪ ללא הנחות - נקבה							
הכשרה	איילון	מנורה	הראל	הפניקס	מגדל	כלל	
מוצר לא קיים בחברה	5₪	5₪	5₪	14₪	4₪	5₪	פרמיה חודשית ראשונה
	78,382₪	62,544₪	77,317₪	131,355₪	65,526₪	85,380₪	פרמיה מצטברת עד תום תקופה
מחלות קשות סרטן							
פרמיה חודשית בש"ח							גיל
0	5	4	5	14	4	5	1
0	5	4	5	14	4	5	2
0	5	4	5	14	4	5	3
0	5	4	5	14	4	5	4
0	5	4	5	14	4	5	5
0	5	4	5	14	4	5	6
0	5	4	5	14	4	5	7
0	5	4	5	14	4	5	8
0	5	4	5	14	4	5	9
0	5	4	5	14	4	5	10
0	5	4	5	14	4	5	11
0	5	4	5	14	4	5	12
0	5	4	5	14	4	5	13
0	5	4	5	14	4	5	14
0	5	4	5	14	4	5	15
0	5	4	5	14	4	5	16
0	5	4	5	14	4	5	17
0	5	4	5	14	4	5	18
0	5	4	5	14	4	5	19
0	5	4	5	14	4	5	20
0	8	5	5	14	4	5	21
0	9	5	5	14	4	9	22
0	10	5	14	14	4	9	23
0	11	6	14	14	4	9	24
0	12	6	14	14	4	9	25
0	1800	1284	1824	4200	1200	1676	סה"כ פרמיה עד גיל 25

טבלת השוואה מחלות קשות פיצוי סרטן לילדים עד גיל 25 סכום ביטוח 100,000 ₪ ללא הנחות - זכר							
הכשרה	איילון	מנורה	הראל	הפניקס	מגדל	כלל	
מוצר לא קיים בחברה	5₪	5₪	5₪	7₪	4₪	5₪	פרמיה חודשית ראשונה
	75,043₪	91,722₪	67,643₪	94,542₪	70,027₪	85,704₪	פרמיה מצטברת עד תום תקופה
מחלות קשות סרטן							
פרמיה חודשית בש"ח							גיל
0	5	4	5	7	4	5	1
0	5	4	5	7	4	5	2
0	5	4	5	7	4	5	3
0	5	4	5	7	4	5	4
0	5	4	5	7	4	5	5
0	5	4	5	7	4	5	6
0	5	4	5	7	4	5	7
0	5	4	5	7	4	5	8
0	5	4	5	7	4	5	9
0	5	4	5	7	4	5	10
0	5	4	5	7	4	5	11
0	5	4	5	7	4	5	12
0	5	4	5	7	4	5	13
0	5	4	5	7	4	5	14
0	5	4	5	7	4	5	15
0	5	4	5	7	4	5	16
0	5	4	5	7	4	5	17
0	5	4	5	7	4	5	18
0	5	4	5	7	4	5	19
0	5	4	5	7	4	5	20
0	7	5	5	7	4	9	21
0	7	5	5	7	4	9	22
0	7	5	12	7	4	9	23
0	7	6	12	7	4	9	24
0	7	6	12	7	4	9	25
0	1620	1284	1752	2100	1200	1765	סה"כ פרמיה עד גיל 25

טבלת השוואה מחלות קשות מורחב מגיל 30 ועד תום תקופה סכום ביטוח 100,000 ₪ ללא הנחות - זכר לא מעשן							
הכשרה	איילון	מנורה	הראל	הפניקס	מגדל	כלל	
321	366	345	306	287	288	280	57
321	424	379	306	287	288	280	58
321	489	415	306	287	288	280	59
546	557	451	466	465	431	280	60
546	607	488	466	465	431	510	61
546	653	525	466	465	431	510	62
546	683	561	466	465	431	510	63
546	699	598	466	465	431	510	64
999	734	635	595	655	646	510	65
999	761	671	595	655	646	697	66
999	786	707	595	655	646	776	67
999	813	743	595	655	646	885	68
999	838	780	595	655	646	969	69
999	433	815	595	451	646	571	70
999	452	878	595	451	646	688	71
999	476	954	595	451	646	920	72
999	501	1037	595	451	646	920	73
999	523	1117	595	451	646	920	74

טבלת השוואה מחלות קשות מורחב מגיל 30 ועד תום תקופה סכום ביטוח 100,000 ₪ ללא הנחות - זכר לא מעשן							
הכשרה	איילון	מנורה	הראל	הפניקס	מגדל	כלל	
19	19	18	24	21	24	15	פרמיה חודשית ראשונה
195,101	164,166	180,030	142,684	135,897	145,102	159,059	פרמיה מצטברת
פרמיה חודשית בש"ח							גיל
19	19	18	24	21	24	15	30
19	20	18	24	21	24	20	31
19	21	20	24	21	24	20	32
19	23	22	24	21	24	20	33
19	26	24	24	21	24	20	34
31	29	27	34	35	36	20	35
31	32	30	34	35	36	31	36
31	37	32	34	35	36	31	37
31	43	40	34	35	36	31	38
31	49	48	34	35	36	31	39
65	55	56	60	59	59	31	40
65	66	64	60	59	59	55	41
65	77	73	60	59	59	55	42
65	90	82	60	59	59	55	43
65	103	91	60	59	59	55	44
110	117	101	109	105	104	55	45
110	128	112	109	105	104	109	46
110	136	124	109	105	104	109	47
110	143	136	109	105	104	109	48
110	150	151	109	105	104	109	49
162	151	167	188	187	185	109	50
162	162	185	188	187	185	175	51
162	178	206	188	187	185	175	52
162	204	229	188	187	185	175	53
162	237	254	188	187	185	175	54
321	274	283	306	287	288	175	55
321	316	313	306	287	288	280	56

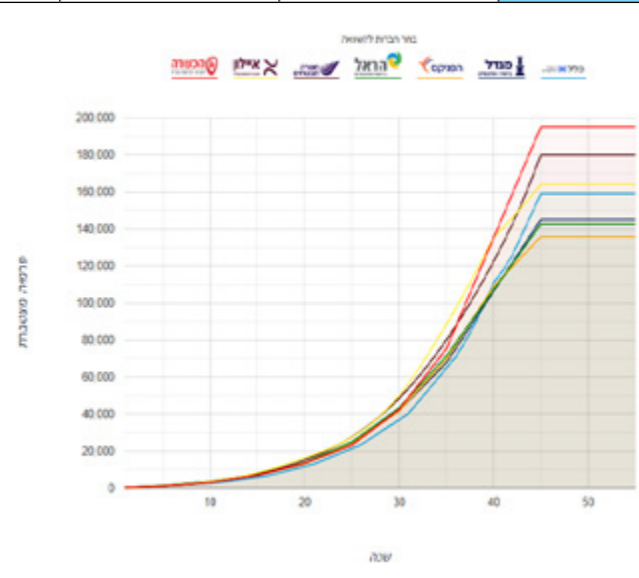
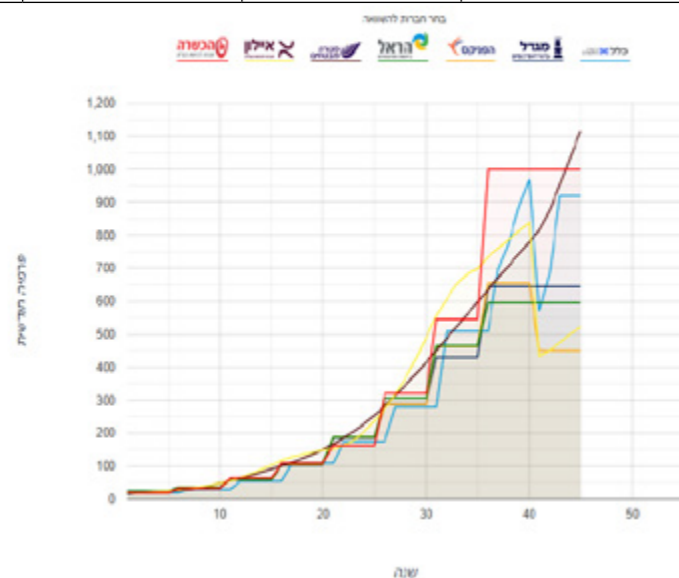

טבלת השוואה מחלות קשות מורחב מגיל 30 ועד תום תקופה סכום ביטוח 100,000 ₪ ללא הנחות - נקבה לא מעשנת							
הכשרה	איילון	מנורה	הראל	הפניקס	מגדל	כלל	
234	243	203	223	196	174	210	57
234	263	217	223	196	174	210	58
234	286	232	223	196	174	210	59
322	310	247	323	312	235	210	60
322	326	264	323	312	235	343	61
322	344	281	323	312	235	343	62
322	355	298	323	312	235	343	63
322	365	316	323	312	235	343	64
541	375	334	424	409	301	343	65
541	384	353	424	409	301	442	66
541	394	372	424	409	301	492	67
541	405	391	424	409	301	551	68
541	421	410	424	409	301	645	69
541	219	430	424	288	301	384	70
541	233	497	424	288	301	468	71
541	249	555	424	288	301	628	72
541	265	616	424	288	301	628	73
541	281	682	424	288	301	628	74

טבלת השוואה מחלות קשות מורחב מגיל 30 ועד תום תקופה סכום ביטוח 100,000 ₪ ללא הנחות - נקבה לא מעשנת							
הכשרה	איילון	מנורה	הראל	הפניקס	מגדל	כלל	
₪42	₪33	₪24	₪25	₪26	₪34	₪17	פרמיה חודשית ראשונה
₪126,886	₪104,082	₪107,774	₪106,522	₪93,388	₪83,616	₪113,162	פרמיה מצטברת
פרמיה חודשית בש"ח							גיל
42	33	24	25	26	34	17	30
42	37	25	25	26	34	26	31
42	42	27	25	26	34	26	32
42	48	30	25	26	34	26	33
42	54	33	25	26	34	26	34
65	62	37	34	39	51	26	35
65	68	40	34	39	51	39	36
65	71	42	34	39	51	39	37
65	72	44	34	39	51	39	38
65	73	49	34	39	51	39	39
85	75	54	57	56	69	39	40
85	79	60	57	56	69	57	41
85	87	66	57	56	69	57	42
85	98	72	57	56	69	57	43
85	108	79	57	56	69	57	44
125	119	86	100	96	97	57	45
125	129	94	100	96	97	96	46
125	137	101	100	96	97	96	47
125	143	109	100	96	97	96	48
125	148	117	100	96	97	96	49
161	143	126	165	137	131	96	50
161	153	135	165	137	131	139	51
161	164	145	165	137	131	139	52
161	179	155	165	137	131	139	53
161	195	166	165	137	131	139	54
234	212	178	223	196	174	139	55
234	227	190	223	196	174	210	56

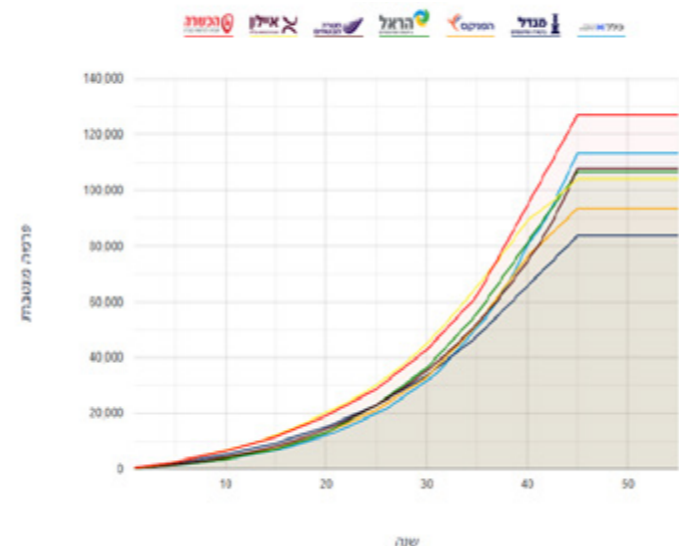
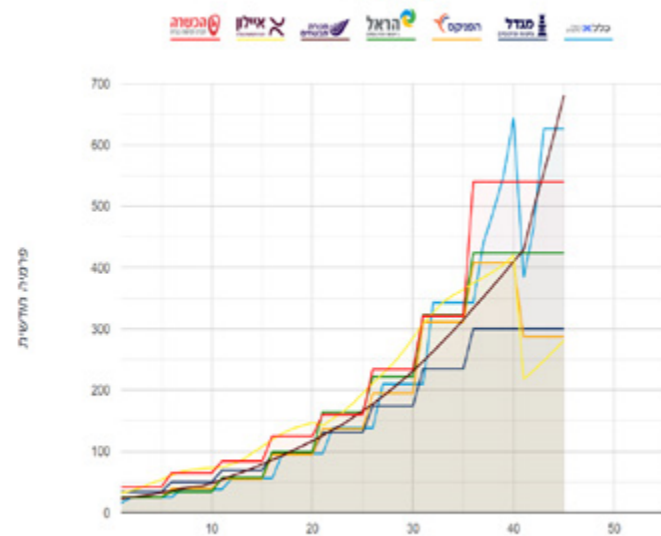

טבלת השוואה מחלות קשות מורחב מגיל 30 ועד תום תקופה סכום ביטוח 100,000 ₪ ללא הנחות - זכר מעשן							
הכשרה	איילון	מנורה	הראל	הפניקס	מגדל	כלל	
636	738	571	489	479	478	482	57
636	848	621	489	479	478	482	58
636	969	673	489	479	478	482	59
1052	1093	725	795	793	715	482	60
1052	1188	778	795	793	715	803	61
1052	1275	830	795	793	715	803	62
1052	1321	882	795	793	715	803	63
1052	1346	932	795	793	715	803	64
1851	1401	984	1176	1265	1002	803	65
1851	1443	1035	1176	1265	1002	1089	66
1851	1482	1085	1176	1265	1002	1236	67
1851	1524	1136	1176	1265	1002	1430	68
1851	1566	1186	1176	1265	1002	1542	69
1851	808	1236	1176	882	1002	896	70
1851	838	1318	1176	882	1002	1069	71
1851	881	1421	1176	882	1002	1426	72
1851	926	1531	1176	882	1002	1426	73
1851	959	1634	1176	882	1002	1426	74

טבלת השוואה מחלות קשות מורחב מגיל 30 ועד תום תקופה סכום ביטוח 100,000 ₪ ללא הנחות - זכר מעשן							
הכשרה	איילון	מנורה	הראל	הפניקס	מגדל	כלל	
₪28	₪28	₪24	₪32	₪29	₪33	₪17	פרמיה חודשית ראשונה
₪366,835	₪314,366	₪283,336	₪259,255	₪244,255	₪230,897	₪250,005	פרמיה מצטברת
פרמיה חודשית בש"ח							גיל
28	28	24	32	29	33	17	30
28	30	26	32	29	33	25	31
28	32	28	32	29	33	25	32
28	36	32	32	29	33	25	33
28	40	36	32	29	33	25	34
51	46	41	51	52	54	25	35
51	52	48	51	52	54	46	36
51	62	55	51	52	54	46	37
51	73	70	51	52	54	46	38
51	86	85	51	52	54	46	39
115	100	100	100	97	98	46	40
115	119	116	100	97	98	86	41
115	140	132	100	97	98	86	42
115	163	148	100	97	98	86	43
115	189	166	100	97	98	86	44
201	216	184	193	178	163	86	45
201	238	203	193	178	163	157	46
201	254	223	193	178	163	157	47
201	268	245	193	178	163	157	48
201	281	269	193	178	163	157	49
330	317	296	310	303	305	157	50
330	338	325	310	303	305	256	51
330	370	357	310	303	305	256	52
330	422	393	310	303	305	256	53
330	487	433	310	303	305	256	54
636	560	477	489	479	478	256	55
636	642	522	489	479	478	482	56

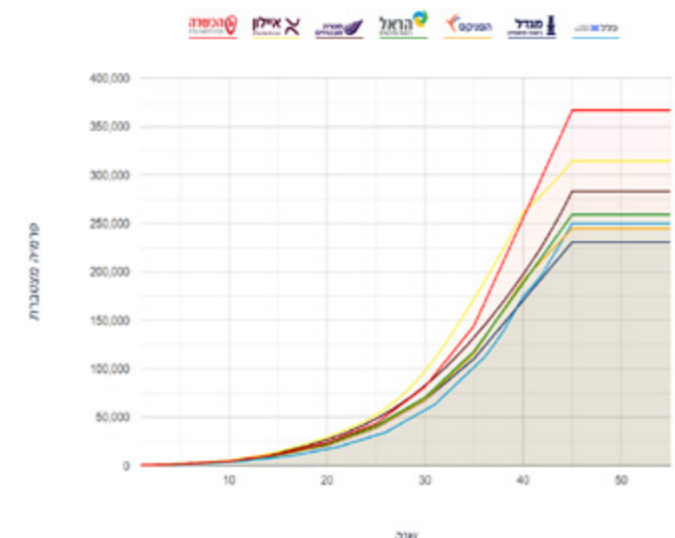
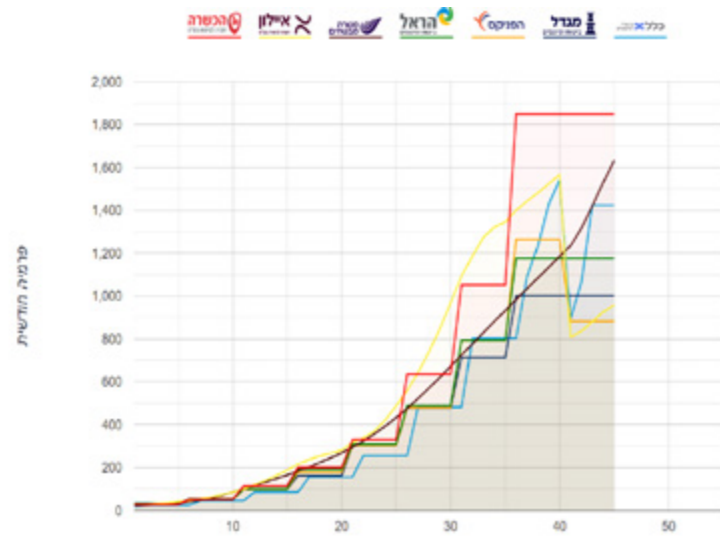

טבלת השוואה מחלות קשות מורחב מגיל 30 ועד תום תקופה סכום ביטוח 100,000 ₪ ללא הנחות - נקבה מעשנת							
הכשרה	איילון	מנורה	הראל	הפניקס	מגדל	כלל	
337	350	340	343	321	267	288	57
337	379	360	343	321	267	288	58
337	410	380	343	321	267	288	59
468	444	402	430	477	385	288	60
468	469	424	430	477	385	492	61
468	496	446	430	477	385	492	62
468	515	469	430	477	385	492	63
468	532	493	430	477	385	492	64
833	549	517	614	679	513	492	65
833	564	542	614	679	513	655	66
833	582	567	614	679	513	715	67
833	603	592	614	679	513	814	68
833	629	617	614	679	513	892	69
833	328	642	614	462	513	527	70
833	350	746	614	462	513	637	71
833	374	826	614	462	513	856	72
833	398	908	614	462	513	856	73
833	423	997	614	462	513	856	74

טבלת השוואה מחלות קשות מורחב מגיל 30 ועד תום תקופה סכום ביטוח 100,000 ₪ ללא הנחות - נקבה מעשנת							
הכשרה	איילון	מנורה	הראל	הפניקס	מגדל	כלל	
₪49	₪39	₪32	₪29	₪30	₪40	₪18	פרמיה חודשית ראשונה
₪184,792	₪146,890	₪170,458	₪149,634	₪146,333	₪130,720	₪156,426	פרמיה מצטברת
פרמיה חודשית בש"ח							גיל
49	39	32	29	30	40	18	30
49	44	35	29	30	40	28	31
49	49	39	29	30	40	28	32
49	56	44	29	30	40	28	33
49	63	50	29	30	40	28	34
75	71	57	49	48	62	28	35
75	78	64	49	48	62	43	36
75	82	70	49	48	62	43	37
75	84	73	49	48	62	43	38
75	86	84	49	48	62	43	39
102	90	95	77	86	86	43	40
102	96	106	77	86	86	68	41
102	105	118	77	86	86	68	42
102	117	129	77	86	86	68	43
102	130	142	77	86	86	68	44
151	143	154	130	127	128	68	45
151	155	167	130	127	128	128	46
151	165	181	130	127	128	128	47
151	172	194	130	127	128	128	48
151	180	208	130	127	128	128	49
232	207	223	209	210	184	128	50
232	222	238	209	210	184	197	51
232	238	253	209	210	184	197	52
232	259	269	209	210	184	197	53
232	281	286	209	210	184	197	54
337	305	303	343	321	267	197	55
337	327	322	343	321	267	288	56

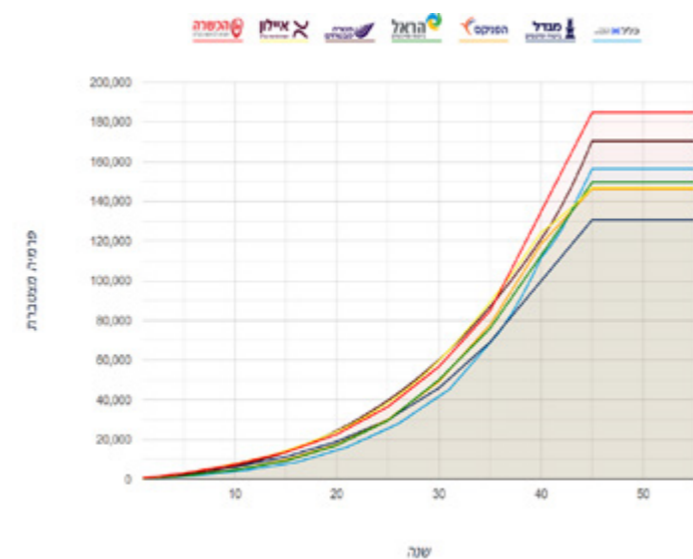
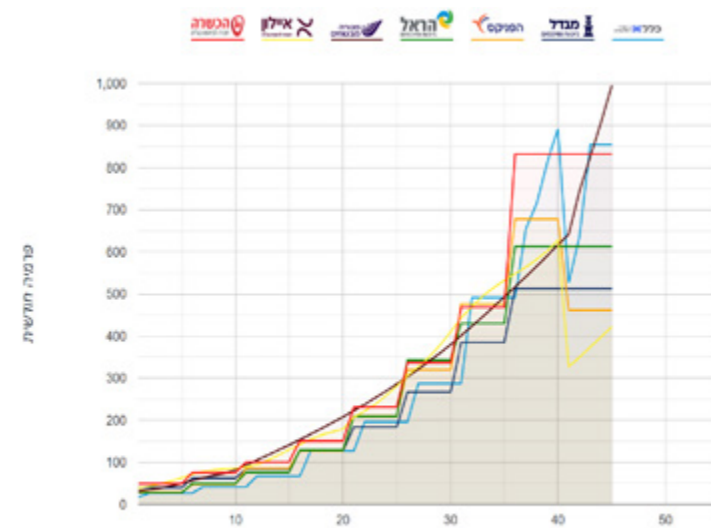

טבלת השוואה פיצוי סרטן מגיל 30 ועד תום תקופה סכום ביטוח 100,000 ₪ ללא הנוחות - גבר לא מעשן							
הכשרה	איילון	מנורה	הראל	הפניקס	מגדל	כלל	
0	185	153	152	206	137	109	57
0	213	184	152	223	157	109	58
0	240	220	152	242	177	109	59
0	265	259	201	261	212	109	60
0	286	283	201	281	231	220	61
0	303	306	201	302	247	220	62
0	317	327	201	324	263	220	63
0	327	336	201	347	277	220	64
0	337	362	253	371	299	220	65
0	344	381	253	396	299	285	66
0	351	398	253	422	299	317	67
0	357	414	253	450	299	353	68
0	364	428	253	478	299	395	69
0	185	438	253	254	299	211	70
0	188	454	253	279	299	244	71
0	191	469	253	307	299	298	72
0	195	484	253	338	299	435	73
0	198	500	253	372	299	435	74
0	0	0	0	0	0	*435	75
0	0	0	0	0	0	*435	76
0	0	0	0	0	0	*435	77
0	0	0	0	0	0	*435	78
0	0	0	0	0	0	*435	79
0	0	0	0	0	0	*435	80
0	0	0	0	0	0	*435	81
0	0	0	0	0	0	*435	82
0	0	0	0	0	0	*435	83
0	0	0	0	0	0	*435	84

* ככל עד גיל 85 ועל כן מציגה פרמיה עודפת של כ-52,200 ₪

טבלת השוואה פיצוי סרטן מגיל 30 ועד תום תקופה סכום ביטוח 100,000 ₪ ללא הנוחות - גבר לא מעשן							
הכשרה	איילון	מנורה	הראל	הפניקס	מגדל	כלל	
פרמיה חודשית ראשונה	11₪	9₪	18₪	11₪	11₪	11₪	
	72,884₪	89,909₪	64,417₪	91,932₪	68,214₪	116,120₪	פרמיה מצטברת
פרמיה חודשית בש"ח							גיל
0	11	9	18	11	11	11	30
0	12	9	18	12	12	13	31
0	14	10	18	13	13	13	32
0	15	10	18	14	13	13	33
0	16	11	18	16	14	13	34
0	18	12	20	18	15	13	35
0	19	14	20	20	15	16	36
0	20	16	20	23	16	16	37
0	22	18	20	26	17	16	38
0	23	19	20	29	18	16	39
0	25	21	30	33	21	16	40
0	27	25	30	38	22	18	41
0	30	29	30	43	24	18	42
0	33	34	30	48	26	18	43
0	36	40	30	55	28	18	44
0	39	45	54	62	31	18	45
0	42	48	54	69	34	33	46
0	44	50	54	77	36	33	47
0	47	52	54	86	39	33	48
0	51	54	54	96	43	33	49
0	56	52	91	107	48	33	50
0	64	56	91	118	55	58	51
0	75	63	91	130	63	58	52
0	90	74	91	144	74	58	53
0	108	90	91	158	87	58	54
0	132	108	152	173	102	58	55
0	157	129	152	189	119	109	56

טבלת השוואה פיצוי סרטן מגיל 30 ועד תום תקופה סכום ביטוח 100,000 ₪ ללא הנחות - אישה לא מעשנת							
הכשרה	איילון	מנורה	הראל	הפניקס	מנדל	כלל	
מוצר לא קיים בחברה	₪25	₪16	₪24	₪25	₪18	₪14	פרמיה חודשית ראשונה
	₪75,518	₪60,574	₪74,242	₪126,172	₪63,539	₪106,441	פרמיה מצטברת
פרמיה חודשית בש"ח							גיל
0	25	16	24	25	18	14	30
0	29	19	24	28	20	22	31
0	32	22	24	32	22	22	32
0	36	26	24	36	24	22	33
0	40	30	24	40	26	22	34
0	44	35	32	45	29	22	35
0	47	38	32	50	31	36	36
0	49	40	32	56	33	36	37
0	52	40	32	62	35	36	38
0	54	41	32	68	37	36	39
0	57	41	53	75	41	36	40
0	62	44	53	82	44	55	41
0	68	48	53	90	48	55	42
0	77	54	53	98	53	55	43
0	86	60	53	107	59	55	44
0	94	67	73	117	64	55	45
0	102	72	73	127	70	82	46
0	108	77	73	138	74	82	47
0	112	79	73	150	79	82	48
0	115	82	73	162	83	82	49
0	120	77	113	175	88	82	50
0	125	83	113	189	94	98	51
0	133	89	113	204	99	98	52
0	143	97	113	220	107	98	53
0	154	106	113	237	116	98	54
0	166	116	162	255	125	98	55
0	179	124	162	274	134	134	56

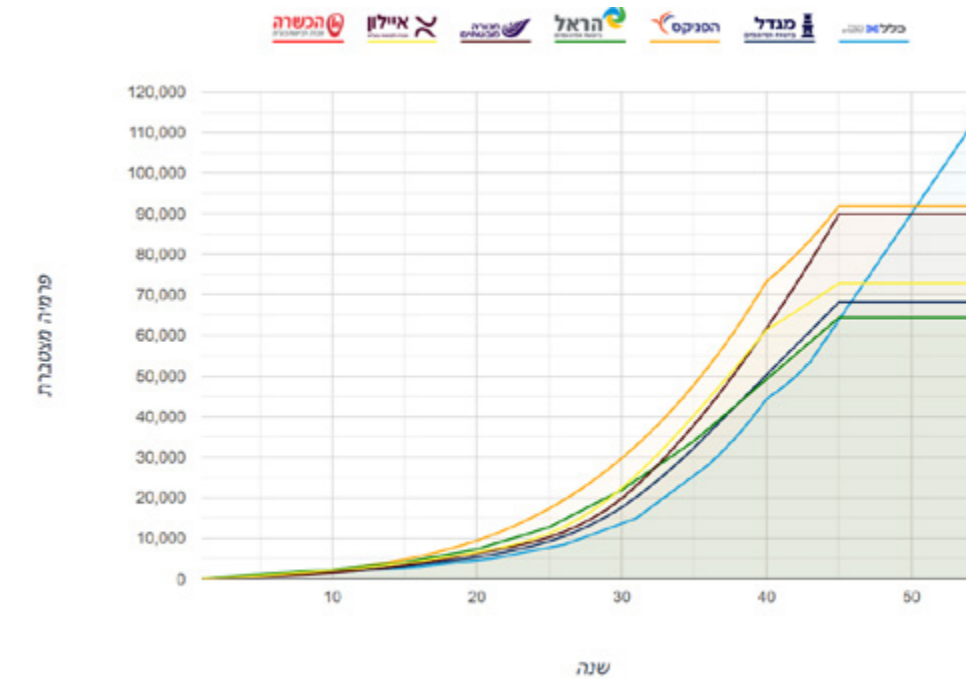
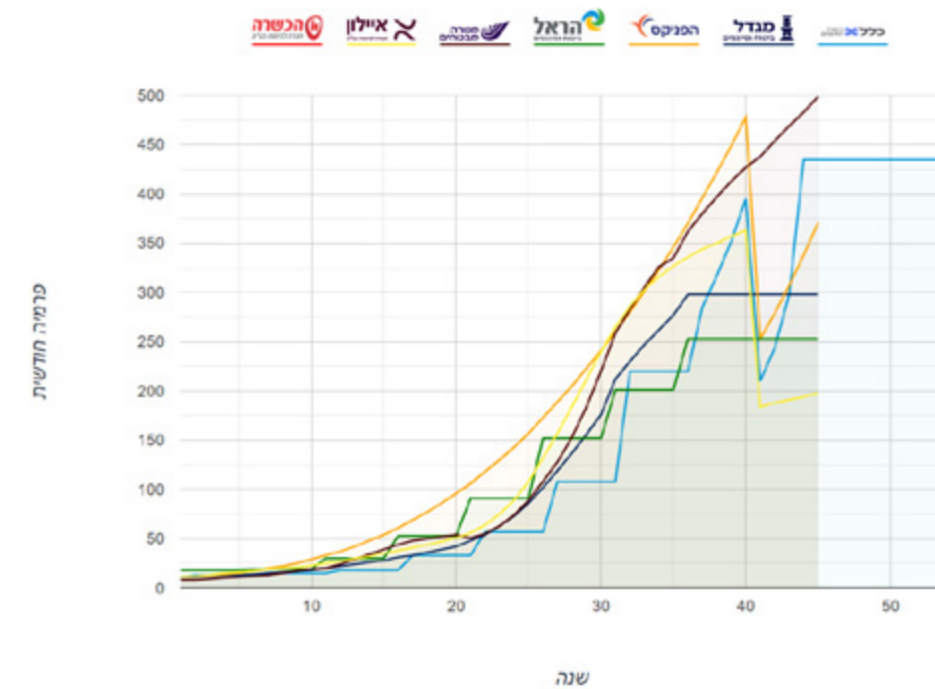

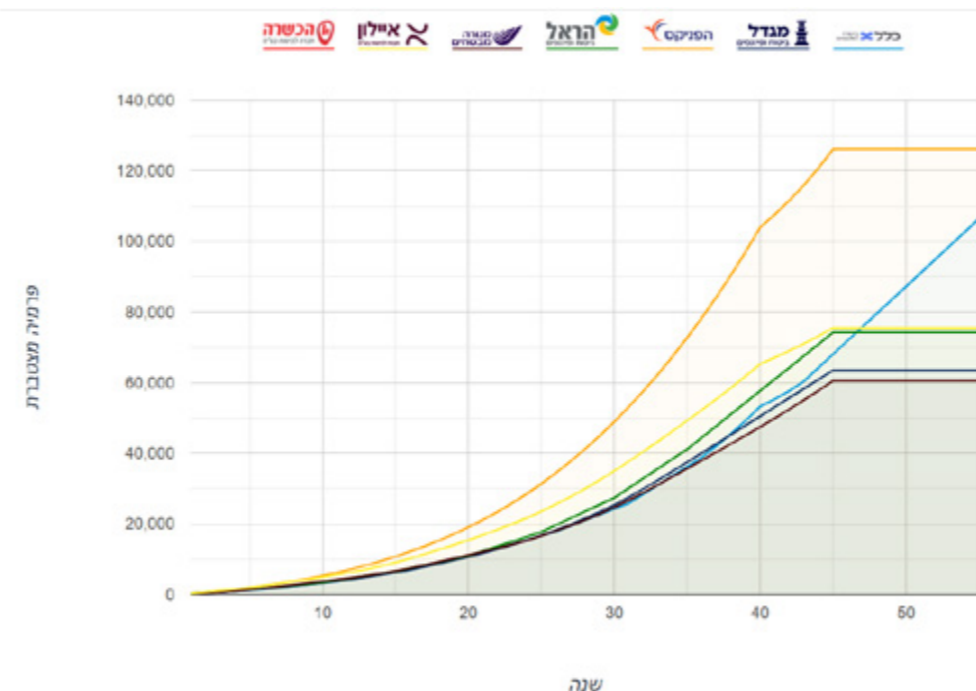
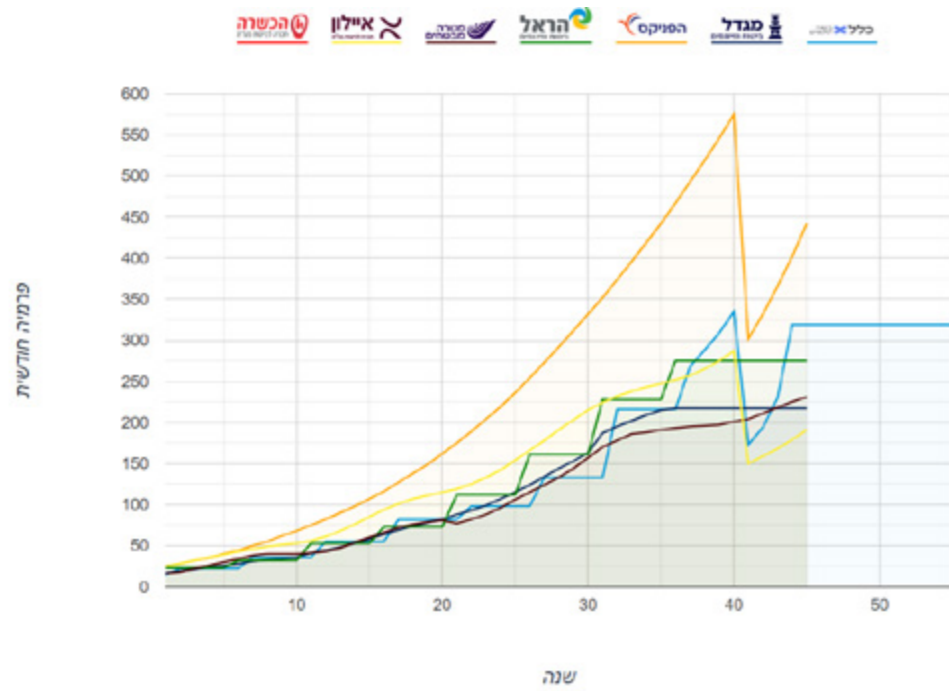

טבלת השוואה פיצוי סרטן מגיל 30 ועד תום תקופה סכום ביטוח 100,000 ₪ ללא הנחות - אישה לא מעשנת

הכשרה	איילון	מנורה	הראל	הפניקס	מגדל	כנכ	
0	192	133	162	293	144	134	57
0	204	145	162	312	154	134	58
0	215	157	162	332	164	134	59
0	225	170	229	353	187	134	60
0	233	178	229	374	195	217	61
0	239	186	229	396	202	217	62
0	243	189	229	419	209	217	63
0	248	191	229	443	215	217	64
0	252	194	276	468	217	217	65
0	258	195	276	493	217	269	66
0	266	196	276	520	217	288	67
0	275	198	276	547	217	310	68
0	287	201	276	575	217	335	69
0	151	205	276	302	217	173	70
0	159	211	276	333	217	194	71
0	169	218	276	366	217	230	72
0	180	225	276	403	217	319	73
0	192	231	276	443	217	319	74
0	0	0	0	0	0	*319	75
0	0	0	0	0	0	*319	76
0	0	0	0	0	0	*319	77
0	0	0	0	0	0	*319	78
0	0	0	0	0	0	*319	79
0	0	0	0	0	0	*319	80
0	0	0	0	0	0	*319	81
0	0	0	0	0	0	*319	82
0	0	0	0	0	0	*319	83
0	0	0	0	0	0	*319	84

* ככל עד גיל 85 ועל כן מציגה פרמיה עודפת של כ-38,280 ₪

טבלת השוואה פיצוי סרטן מגיל 30 ועד תום תקופה סכום ביטוח 100,000 ₪ ללא הנחות - גבר מעשן							
הכשרה	איילון	מנורה	הראל	הפניקס	מגדל	כלכל	
0	272	225	244	417	219	156	57
0	313	271	244	454	247	156	58
0	353	323	244	493	276	156	59
0	390	381	363	535	329	156	60
0	421	416	363	578	358	330	61
0	446	449	363	623	384	330	62
0	466	480	363	671	409	330	63
0	481	493	363	720	432	330	64
0	495	532	493	772	469	330	65
0	506	559	493	825	469	434	66
0	516	585	493	881	469	483	67
0	525	608	493	938	469	538	68
0	535	628	493	998	469	602	69
0	272	644	493	529	469	322	70
0	276	667	493	582	469	373	71
0	281	689	493	641	469	457	72
0	286	711	493	705	469	669	73
0	291	734	493	775	469	669	74
0	0	0	0	0	0	*669	75
0	0	0	0	0	0	*669	76
0	0	0	0	0	0	*669	77
0	0	0	0	0	0	*669	78
0	0	0	0	0	0	*669	79
0	0	0	0	0	0	*669	80
0	0	0	0	0	0	*669	81
0	0	0	0	0	0	*669	82
0	0	0	0	0	0	*669	83
0	0	0	0	0	0	*669	84

* ככל עד גיל 85 ועל כן מציגה פרמיה עודפת של כ-80,280 ₪

טבלת השוואה פיצוי סרטן מגיל 30 ועד תום תקופה סכום ביטוח 100,000 ₪ ללא הנחות - גבר מעשן							
הכשרה	איילון	מנורה	הראל	הפניקס	מגדל	כלכל	
פרמיה חודשית ראשונה	17₪	9₪	22₪	15₪	14₪	11₪	
	107,125₪	129,132₪	114,215₪	186,965₪	107,353₪	173,452₪	
פרמיה חודשית בש"ח							ניל
0	16	9	22	15	14	11	30
0	18	9	22	16	15	13	31
0	20	10	22	18	16	13	32
0	22	10	22	21	18	13	33
0	24	11	22	23	19	13	34
0	26	12	25	27	21	13	35
0	28	14	25	31	22	16	36
0	30	16	25	37	24	16	37
0	32	18	25	43	25	16	38
0	34	19	25	50	27	16	39
0	37	21	44	58	31	16	40
0	40	25	44	67	34	18	41
0	44	29	44	77	37	18	42
0	48	34	44	88	41	18	43
0	52	40	44	101	45	18	44
0	57	45	85	115	49	18	45
0	61	48	85	130	54	37	46
0	65	50	85	147	60	37	47
0	69	52	85	166	66	37	48
0	75	54	85	186	73	37	49
0	83	76	135	208	85	37	50
0	94	82	135	232	95	70	51
0	110	93	135	258	108	70	52
0	132	109	135	286	124	70	53
0	160	132	135	316	144	70	54
0	194	159	244	347	167	70	55
0	231	189	244	381	192	156	56

טבלת השוואה פיצוי סרטן מגיל 30 ועד תום תקופה סכום ביטוח 100,000 ₪ ללא הנחות - אישה מעשנת							
הכשרה	איילון	מנורה	הראל	הפניקס	מנדל	כלל	
מוצר לא קיים בחברה	₪32	₪16	₪27	₪29	₪22	₪16	פרמיה חודשית ראשונה
	₪95,605	₪73,823	₪113,260	₪196,117	₪84,112	₪152,251	פרמיה מצטברת
פרמיה חודשית בש"ח							גיל
0	32	16	27	29	22	16	30
0	36	19	27	33	24	25	31
0	40	22	27	38	26	25	32
0	45	26	27	42	29	25	33
0	50	30	27	48	32	25	34
0	55	35	42	54	35	25	35
0	59	38	42	60	38	42	36
0	62	40	42	67	40	42	37
0	65	40	42	75	43	42	38
0	68	41	42	83	45	42	39
0	72	41	64	91	51	42	40
0	78	44	64	100	56	60	41
0	86	48	64	110	62	60	42
0	97	54	64	121	69	60	43
0	108	60	64	133	77	60	44
0	119	67	91	146	86	60	45
0	128	72	91	160	94	99	46
0	136	77	91	176	102	99	47
0	141	79	91	192	109	99	48
0	146	82	91	211	116	99	49
0	151	98	151	231	126	99	50
0	159	105	151	254	135	122	51
0	168	112	151	278	144	122	52
0	181	123	151	304	154	122	53
0	195	135	151	332	165	122	54
0	211	147	233	364	176	122	55
0	227	157	233	397	187	174	56

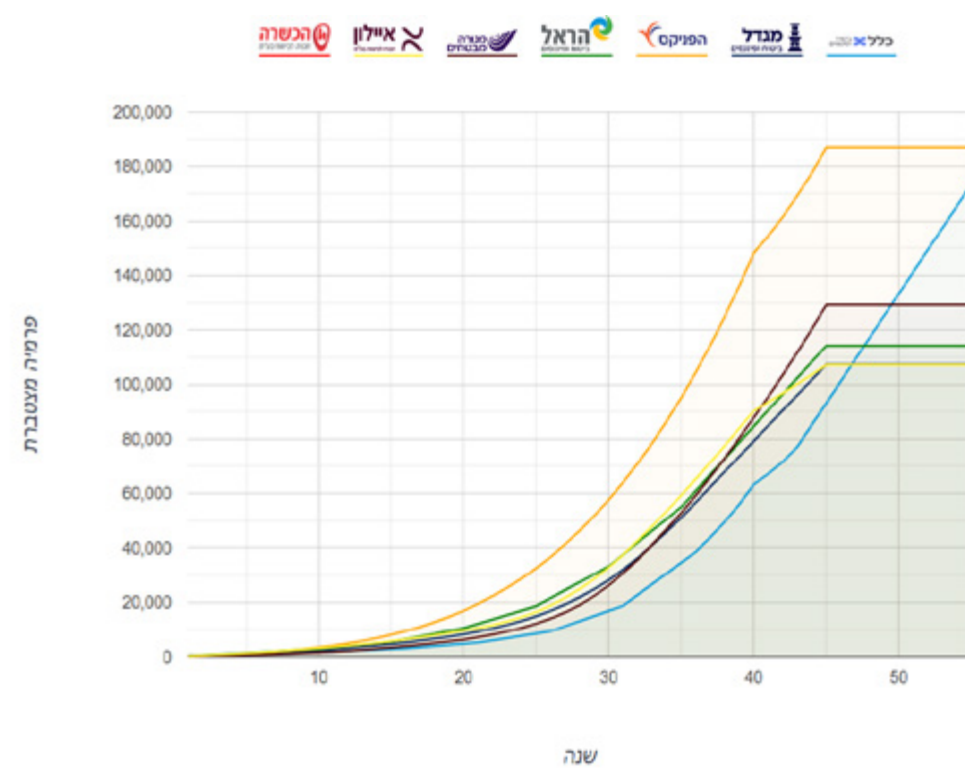
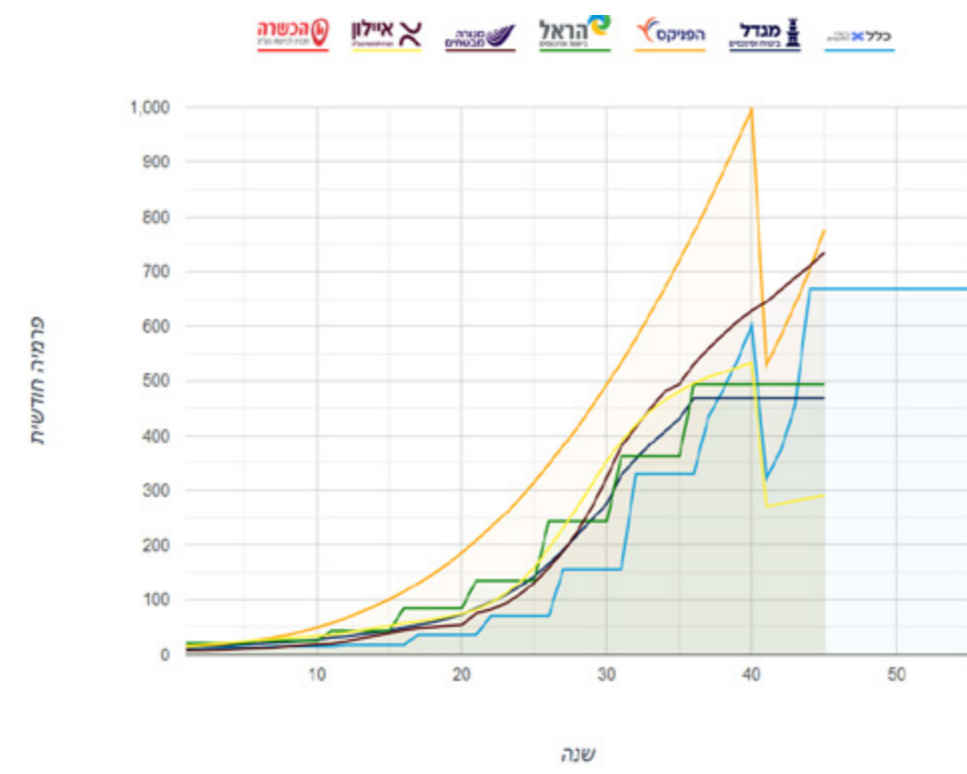

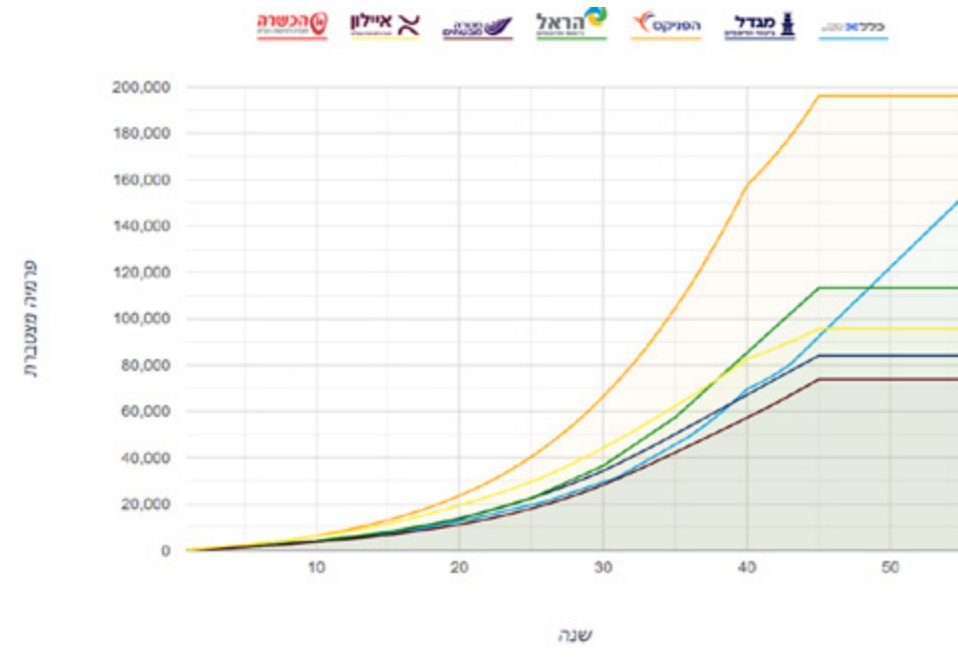
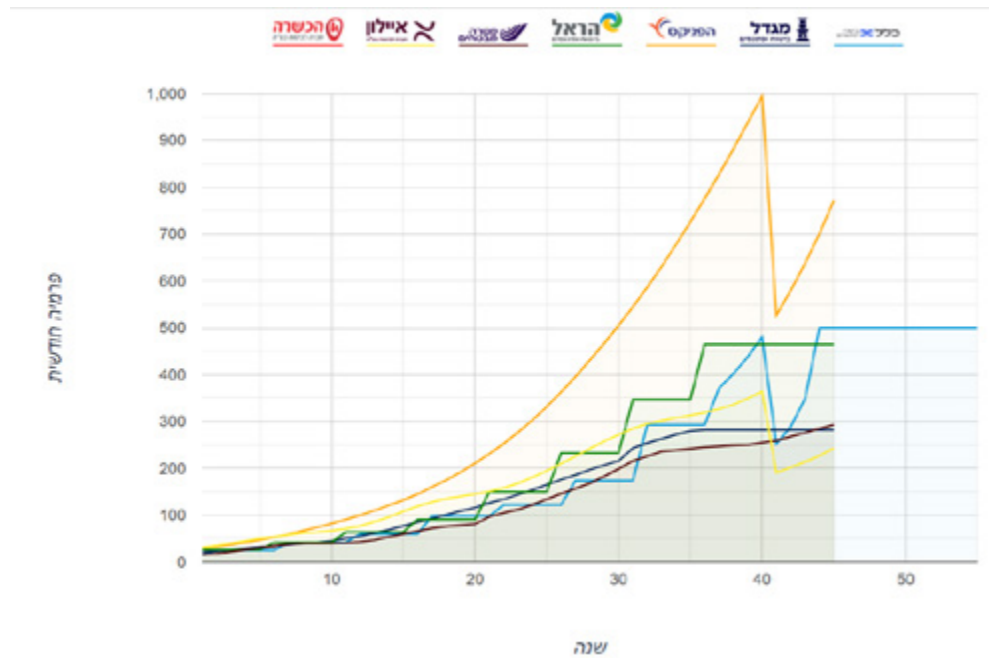

טבלת השוואה פיצוי סרטן מגיל 30 ועד תום תקופה סכום ביטוח 100,000 ₪ ללא הנחות - אישה מעשנת

הכשרה	איילון	מנורה	הראל	הפניקס	מנדל	ככל	
0	243	169	233	431	197	174	57
0	258	183	233	468	207	174	58
0	272	199	233	506	217	174	59
0	285	216	347	546	244	174	60
0	295	226	347	588	254	294	61
0	303	236	347	632	264	294	62
0	308	240	347	678	272	294	63
0	314	243	347	726	280	294	64
0	320	246	466	777	283	294	65
0	327	247	466	829	283	372	66
0	337	249	466	883	283	403	67
0	349	251	466	938	283	438	68
0	364	255	466	996	283	481	69
0	191	260	466	527	283	253	70
0	202	268	466	580	283	289	71
0	214	277	466	638	283	349	72
0	228	285	466	702	283	500	73
0	243	293	466	772	283	500	74
0	0	0	0	0	0	*500	75
0	0	0	0	0	0	*500	76
0	0	0	0	0	0	*500	77
0	0	0	0	0	0	*500	78
0	0	0	0	0	0	*500	79
0	0	0	0	0	0	*500	80
0	0	0	0	0	0	*500	81
0	0	0	0	0	0	*500	82
0	0	0	0	0	0	*500	83
0	0	0	0	0	0	*500	84

* ככל עד גיל 85 ועל כן מציגה פרמיה עודפת של כ-52,200 ₪

תמצית שונות בתעריפי רפורמת 10/2023 לעומת 02/2016								
ממוצע שינוי *	הפניקס *	מנורה *	הראל	כלל	מגדל	הכשרה	איילון	כיסוי
36.6%	18.0%	4.5%	30.5%	17.3%	20.6%	67.6%	97.5%	תרופות
35.6%	14.8%	9.1%	46.9%	19.5%	24.9%	51.4%	82.8%	השתלות
60.8%	-0.1%	56.7%	99.3%	11.0%	-5.4%	129.8%	134.3%	ניתוחים בחו"ל
44.2%	39.7%	63.0%	46.9%	31.7%	48.1%	30.0%	50.0%	שקל ראשון
3.9%	0.0%	8.3%	0.0%	-14.0%	14.4%	8.5%	9.8%	משלים שב"ן

הערות

* כל הנתונים הינם ממוצע תעריפים לכל חיי הפוליסה.
 * **במנורה והפניקס** - בכיסויים תרופות, ניתוחים שקל ראשון ומשלים שב"ן, התעריף הינו תעריף ממוצע בין נשים וגברים.

* ממוצע מצרפי כיסויי הבסיס (השתלות, תרופות וניתוחים בחו"ל) הינו 44%

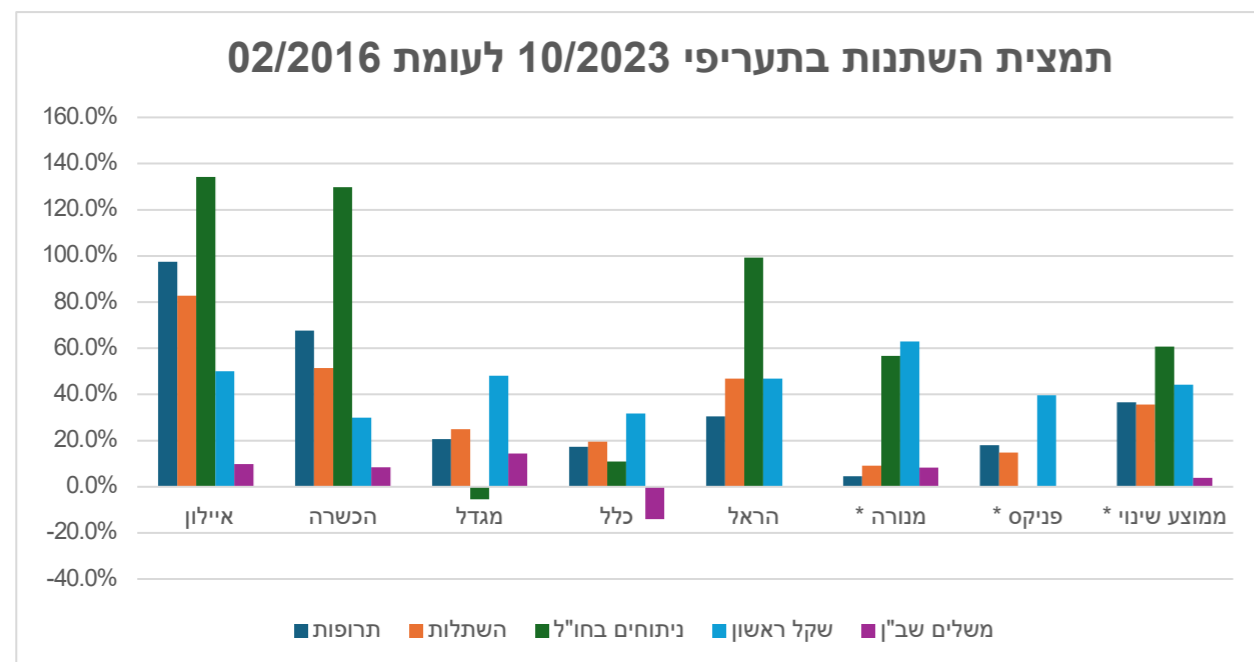

בחירה חופשית אמיתית

ייחודי באיילון!
 החופש לבחירת הרופא המנתח

פרטים נוספים אצל המפקחים
 במחוזות החברה



השוואת כתבי מנויי שירות (חיצוניים)



סו"ב אלינור כבירי
חברת ועדת הבריאות בלשכה



סו"ב רועי אלנר
חבר ועדת הבריאות בלשכה

קידום תורים אין לאף אחד

כל בית בישראל חייב מדיהו!



*בכפוף לכתב המינוי המפורסם באתר החברה

MediWho
מינוי ששווה בריאות וכסף

***6465**



השירות	מ"י דוקטור	מדיקר 2025	מדיהו 2025
הצטרפות ללא הצהרת בריאות	קיים	קיים	קיים
תקרת החזר שנתיית עבור כלל הכיסויים	אין	12,000 ₪	13,000 ₪
התחייבות	אין	אין	אין
התחייבות לאחר שימוש במנוי	אין (למעט בכתב שירות העצמה נפשית)	אין	1. התחייבות לשנה מהגשת בקשה אחרונה 2. תשלום חד פעמי של 360 ₪
ביטול תקופת אכשרה לאחר ביטול אמבולטורי בחברת ביטוח	קיים	קיים	קיים
ייעוצים עם רופא מומחה	<p>במסגרת כתב שירות רפואה פרטית (אכשרה - 3 חודשים) זכאות ל-5 ייעוצים בשנה עם רופא מומחה ורופא מומחה און ל-5 ייעוצים בשנה עם רופא מומחה, רופא ככלי, רופא שיניים, רופא נשים בהריון, ייעוץ שגרתי עם גניקולוג ופסיכיאטר). נותן שירות שבהסדר - תוך 48 שעות: 20% השתתפות עצמית נותן שירות שאינו בהסדר: 20% השתתפות עצמית, החזר עד 800 ₪ לייעוץ</p> <p>במסגרת כתב שירות רפואה פרטית בייסיק (אכשרה - 3 חודשים) זכאות ל-4 ייעוצים בשנה עם רופא מומחה ורופא מומחה און ל-4 ייעוצים בשנה עם רופא מומחה, רופא ככלי, רופא שיניים, רופא נשים בהריון, ייעוץ שגרתי עם רופא נשים ופסיכיאטר). נותן שירות שבהסדר - תוך 48 שעות: 20% השתתפות עצמית נותן שירות שאינו בהסדר: השתתפות עצמית 20%, החזר עד 650 ₪ לייעוץ ראשון, עד 350 ₪ לייעוץ שני ואילך.</p>	<p>במסגרת כתב שירות מדיקר בריאות (אכשרה - 3 חודשים) זכאות ל-5 ייעוצים בשנה עם רופא מומחה, למעט רופא משפחה/ילדים, רופא שיניים ורופא נשים בהקשר של הריון. נותן שירות שבהסדר - מכוון מור: השתתפות עצמית 20% נותן שירות שאינו בהסדר: השתתפות עצמית 20%, החזר עד 750 ₪ לייעוץ ראשון ושני, החזר עד 400 ₪ להתייעצות שלישית ואילך. ניתן לקבל החזר גם אחרי השתתפות קופ"ח עד 300 ₪.</p>	<p>6 שירותים אצל רופא מומחה נותן שירות שבהסדר / קופ"ח / חברת ביטוח: השתתפות עצמית 20%</p> <p>עבור 4 השירותים הראשונים: החזר של 80% וכל יותר מ-800 ₪ לבקשה החל משירות החמישי ואילך: החזר של לא יותר מ-400 ₪ לבקשה השירות לא יינתן עבור התייעצות עם רופא משפחה / רופא שיניים / רופא ילדים / רופא נשים בהקשר של הריון או פרייון / התייעצות לצורך מתן חוות דעת משפטית / הערכת נכות. אכשרה: 3 חודשים</p>
ייעוצים עם רופא מומחה און ל"יין	אין	אין	קיים תחת מינוי גולד ללא הגבלה בכמות ייעוצים באון ל"יין קבלת שירות מרופא תוך 30 דקות מהרגע הפניה השתתפות עצמית 25 ₪ עבור שיחה עם רופא



השירות	מ"י דוקטור	מדיקר 2025	מדיהו 2025
בדיקות אבחנתיות	<p>בדיקות כגון US, CT, ארגומטריה, צילום חזה, דופלר במסגרת כתב שירות רפואה פרטית (אכשרה - 3 חודשים) נותן שירות שבהסדר: השתתפות עצמית 20% נותן שירות שאינו בהסדר: 20% השתתפות עצמית, החזר עד 1,500 ₪ לבדיקה ועד 10,000 ₪ בשנה לכל הבדיקות MRI - החזר עד 3,000 ₪ לשנה לא תכוסה בדיקה שעלותה נמוכה מ-280 ₪.</p> <p>במסגרת כתב שירות רפואה פרטית בייסיק (אכשרה - 3 חודשים) תקרת החזר שנתית של 4,300 ₪ נותן שירות שבהסדר: השתתפות עצמית 20% נותן שירות שאינו בהסדר: 20% השתתפות עצמית, החזר עד 700 ₪ לבדיקה. בדיקה אבחנתית שאינה מופיעה ברשימה, תכוסה עם השתתפות עצמית 40% והחזר עד 700 ₪. לא תכוסה בדיקה שעלותה נמוכה מ 280 ₪</p> <p>בדיקות פרימיום - כגון MRI, PETCT, MRI מיוחדת / תוספת הרדמה במסגרת כתב שירות רפואה פרטית (אכשרה - 3 חודשים) נותן שירות שבהסדר: 20% השתתפות עצמית נותן שירות שאינו בהסדר: 20% השתתפות עצמית, החזר עד 4,300 ₪ לבדיקה ועד 4,300 ₪ בשנה. לא כולל מעקב שגרתי של נשים שעברו הגדלת חזה.</p> <p>במסגרת כתב שירות רפואה פרטית בייסיק (אכשרה - 3 חודשים) תקרת החזר שנתית של 4,300 ₪, לא כולל מעקב שגרתי של נשים שעברו הגדלת חזה. נותן שירות שבהסדר: 20% השתתפות עצמית נותן שירות שאינו בהסדר: 20% השתתפות עצמית, החזר עד 3,000 ₪ לבדיקה.</p> <p>בבייסיק: בדיקה אבחנתית שאינה מופיעה ברשימה, תכוסה עם השתתפות עצמית 40% והחזר עד 700 ₪. לא תכוסה בדיקה שעלותה נמוכה מ-280 ₪</p>	<p>במסגרת כתב שירות מדיקר בריאות (אכשרה - 3 חודשים) נותן שירות שבהסדר: 20% השתתפות עצמית נותן שירות שאינו בהסדר: 20% השתתפות עצמית, עד 1,000 ₪</p> <p>אי סבילות למזון נותן שירות שבהסדר: 20% מעלות הבדיקה נותן שירות שאינו בהסדר: 20% השתתפות עצמית, עד 2,000 ₪</p>	<p>רשימה פתוחה של נותני שירות לבחירת הלקוח: השתתפות עצמית של 20%</p> <p>עבור הדמיות מסוג MRI, CT, PET-CT, MRI, יקבל המנוי החזר בגובה של 80% מעלות הדמיה ולא יותר מ-4,000 ₪ להדמיה</p> <p>סכום ההחזר לכל שנת מינוי לא יעלה על סך של 12,000 ₪.</p> <p>עבור בדיקות מסוג אולטראסאונד, בדיקת שמיעה, לחץ תוך עיני, שדרה ראייה OCT, אקו לב במאמץ, EMG 80% החזר ועד 1,500 ₪ להדמיה.</p> <p>אכשרה: 3 חודשים</p>



השירות	מ"י דוקטור	מדיקר 2025	מדיהו 2025
CT קרדיאלי לצרכי מניעה	במסגרת כתב שרות רפואה פרטית (אכשרה - 3 חודשים) זכאות אחת ל-3 שנים, לבני גיל 45 בלבד נותן שרות שבהסדר: 20% השתתפות עצמית נותן שרות שלא בהסדר: 20% השתתפות עצמית, החזר עד 3,000 ₪ לבדיקה. במסגרת רפואה פרטית בייסיק (אכשרה - 3 חודשים) אחת ל-3 שנים, מעל גיל 45 בלבד נותן שרות שבהסדר: 20% השתתפות עצמית נותן שרות שלא בהסדר: 20% השתתפות עצמית, החזר עד 2,000 ₪ לבדיקה. יש לעמוד במספר תנאים מצטברים.	במסגרת כתב שרות מדיקר בריאות (אכשרה - 6 חודשים) זכאות אחת ל-5 שנים, לבני גיל 45 בלבד נותן שרות שבהסדר: 20% השתתפות עצמית נותן שרות שלא בהסדר: 20% השתתפות עצמית, החזר עד 1,500 ₪ לבדיקה. יש לעמוד במספר תנאים מצטברים.	השירות ניתן למנוי שגילו מעל 45 20% השתתפות עצמית הדמיית CT קרדיאלי (נדרש לעמוד במספר תנאים) - 80% החזר ועד 2,000 ₪, אחת ל-5 שנים. אכשרה: 3 חודשים
	רפואה מונעת כגון אקו לב, ממוגרפיה, צפיפות עצם, US שד במסגרת כתב שרות רפואה פרטית (אכשרה - 3 חודשים) נותן שרות שבהסדר: 20% השתתפות עצמית נותן שרות שלא בהסדר: 20% השתתפות עצמית, החזר עד 1,300 ₪ לבדיקה, ועד 4,300 ₪ לשנה. במסגרת כתב שרות רפואה פרטית בייסיק (אכשרה - 3 חודשים) תקרת החזר שנתית של 3,000 ₪ נותן שרות שבהסדר: 20% השתתפות עצמית נותן שרות שלא בהסדר: 20% השתתפות עצמית, החזר עד 700 ₪ לבדיקה, לא תכוסה בדיקה שעלותה נמוכה מ-280 ₪ רפואה מונעת כגון דופלר עורקים / ורידים / כבד / טחול / כלי דם / כליה / בטן: במסגרת כתב שרות רפואה פרטית (אכשרה - 3 חודשים) נותן שרות שבהסדר: 20% השתתפות עצמית נותן שרות שלא בהסדר: 20% השתתפות עצמית, החזר עד 1,300 ₪ לבדיקה, עד 4,300 ₪ לשנה. במסגרת כתב שרות רפואה פרטית בייסיק (אכשרה - 3 חודשים) תקרת החזר שנתית עד 3,000 ₪, מעל גיל 45 בלבד נותן שרות שבהסדר: 20% השתתפות עצמית נותן שרות שלא בהסדר: 20% השתתפות עצמית, החזר עד 700 ₪ לבדיקה. בבייסיק: בדיקה אבחנתית שאינה מופיעה ברשימה, תכוסה עם השתתפות עצמית 40% והחזר עד 700 ₪	רפואה מונעת כגון אקו לב, ממוגרפיה, צפיפות עצם, US שד במסגרת כתב שרות רפואה פרטית (אכשרה - 3 חודשים) נותן שרות שבהסדר: 20% השתתפות עצמית נותן שרות שלא בהסדר: 20% השתתפות עצמית, החזר עד 1,000 ₪ לבדיקה, ועד תקרת החזר השנתית. רפואה מונעת כגון דופלר עורקים / ורידים / כבד / טחול / כלי דם / כליה / בטן: במסגרת כתב שרות רפואה פרטית (אכשרה - 3 חודשים) נותן שרות שבהסדר: 20% השתתפות עצמית נותן שרות שלא בהסדר: 20% השתתפות עצמית, החזר עד 1,000 ₪ לבדיקה, ועד תקרת החזר השנתית. רפואה מונעת כגון דופלר עורקים / ורידים / כבד / טחול / כלי דם / כליה / בטן: במסגרת כתב שרות רפואה פרטית (אכשרה - 3 חודשים) נותן שרות שבהסדר: 20% השתתפות עצמית נותן שרות שלא בהסדר: 20% השתתפות עצמית, החזר עד 1,000 ₪ לבדיקה, ועד תקרת החזר השנתית.	ממוגרפיה, משטח צוואר הרחם, צפיפות עצם, דם סמוי בצואה, PCA-אנטיגן סגולי על הערמונית המנוי זכאי להדמיה אחת מכל סוג ב 24 חודשים, השתתפות עצמית של 20%. השירות ניתן למנוי שגילו מעל 45. תקרה של עד 1500₪ לכל ההדמיות בשנה. אכשרה: 3 חודשים
בדיקת סקר מנהלים	במסגרת כתב שרות רפואה פרטית (אכשרה - 3 חודשים) זכאות לבדיקה אחת לשנתיים, מעל גיל 25 בלבד נותן שרות בהסדר - תוך 7 ימי עסקים: השתתפות עצמית של 350 ₪. נותן שרות שלא בהסדר: 20% השתתפות עצמית, החזר עד 400 ₪ לבדיקה.	במסגרת כתב שרות מדיקר בריאות (אכשרה - 12 חודשים) זכאות לבדיקה אחת לשנתיים לבדיקת סקר מנהלים, נותן שרות בהסדר - תוך 7 ימי עסקים: השתתפות עצמית של 300 ₪. נותן שרות שלא בהסדר: 80% החזר ועד 300 ₪	סקר מנהלים: המנוי זכאי לאבחון אחת ל-24 חודשים סקר לסרטן: המנוי זכאי לבדיקה אחת ל-4 שנים השתתפות עצמית של 300 ₪ לסקר מנהלים 400 ₪ לסקר סרטן אכשרה: 12 חודשים
	במסגרת כתב שרות רפואה פרטית (אכשרה - 3 חודשים) זכאות לבדיקה אחת לשנתיים, מעל גיל 25 בלבד נותן שרות בהסדר - תוך 7 ימי עסקים: השתתפות עצמית של 350 ₪. נותן שרות שלא בהסדר: 20% השתתפות עצמית, החזר עד 400 ₪ לבדיקה.	במסגרת כתב שרות רפואה פרטית (אכשרה - 3 חודשים) זכאות לבדיקה אחת לשנתיים, מעל גיל 25 בלבד נותן שרות בהסדר - תוך 7 ימי עסקים: השתתפות עצמית של 350 ₪. נותן שרות שלא בהסדר: 20% השתתפות עצמית, החזר עד 400 ₪ לבדיקה.	החזר בגין 10 טיפולים בשנת מינוי החזר בגובה 80% מהוצאה בפועל עד 200 ₪ לטיפול אכשרה: 60 יום
טיפולים פסיכולוגיים למבוגרים	במסגרת כתב שרות רפואה פרטית (אכשרה - 3 חודשים) 12 מפגשים בשנה, 130 ₪ עלות מפגש (מגיל 18)	20% השתתפות עצמית, החזר עד 300 ₪	החזר בגין 10 טיפולים בשנת מינוי החזר בגובה 80% מהוצאה בפועל עד 200 ₪ לטיפול אכשרה: 60 יום
תא חמצן בלחץ מתון (תא לחץ)	במסגרת כתב שרות משלים אמבולטורי / כתב שרות רפואה פרטית בייסיק (אכשרה - אין) זכאות ל-12 טיפולים בשנה, אצל נותן שרות בהסדר. השתתפות עצמית בסך 190₪ לטיפול. אפשרות לרופא מלווה בתוספת תשלום. במסגרת נספח כתב השרות לרפואה פרטית 10 טיפולים בשנה, 190 ₪ לטיפול.	אין	זכאות ל-5 טיפולים בשנת מינוי אחת, בהפניית רופא מומחה. 80% החזר ועד 190 ₪ לטיפול אכשרה: 6 חודשים



השירות	מ"י דוקטור	מדיקר 2025	מדיהו 2025
בדיקת קפסולה אנדוסקופית מתקדמת	במסגרת כתב שרות רפואה פרטית (אכשרה - 3 חודשים) אחת ל-36 חודשים, עד לתקרה שנתית 3,000 ₪ 20% השתתפות עצמית מתעריף מכוון ההסדר בלבד	במסגרת כתב שירות הפרימיום (אכשרה - 6 חודשים) נותן שירות בהסדר: 20% השתתפות עצמית נותן שירות שאינו בהסדר: 20% השתתפות עצמית, החזר עד 3,000 ₪	אין ניתן להוציא התחייבות דרך קופ"ח בסיוע מדיהו
	במסגרת כתב שרות משלים אמבולטורי / רפואה פרטית (אכשרה - 6 חודשים) בדיקה בחברת אונקוטסט לאבחון התאמת תרופות לטיפול במחלת הסרטן 20% השתתפות עצמית, החזר עד 3,000 ₪ תקרה דו שנתית.	אין	(אכשרה - 6 חודשים) ** ביצוע הבדיקה בכל מכוון מורשה השתתפות עצמית 20%, החזר עד 3,000 ₪ תקרה דו שנתית.
שירות חקר רפואי - מדינט	במסגרת כתב שרות משלים אמבולטורי / רפואה פרטית (אכשרה - 6 חודשים) איתור וניתוח מידע רפואי עדכני ע"י חברת מדינט או ספק אחר, לאחת מהמחלות הקשות הבאות: שחמת, אי ספיקת כבד פולמינגנטית, אי ספיקת כליות סופנית. בהסדר בלבד. 20% השתתפות עצמית ולא יותר מ-2,000 ₪ לשנה.	אין	תחת כתב מינוי קריטיקל איתור וניתוח מידע רפואי עדכני ע"י מדיהו ** לפי הגדרת מחלה קשה לפי כתב מינוי קריטיקל 20% השתתפות עצמית ולא יותר מ-1500 ₪ למקרה ** כלא הגבלה שנית
איתור תורים פנויים של בדיקות אבחנתיות מתקדמות ובדיקות לרפואה מונעת	במסגרת כתב שרות משלים אמבולטורי / רפואה פרטית (אכשרה - 3 חודשים) איתור תורים פנויים של בדיקות אבחנתיות ורפואה מונעת, השתתפות עצמית של 295 ₪ לתור	אין	במסגרת כל כתבי המינוי ללא תקופת המתנה **ללא השתתפות עצמית
בדיקת סקר מנהלים	במסגרת כתב שרות רפואה פרטית בייסיק / שרותי רפואה פרטית (אכשרה - 3 חודשים) זכאות לבדיקה אחת לשנתיים, מעל גיל 25 בלבד נותן שרות בהסדר - תוך 7 ימי עסקים: השתתפות עצמית של 350 ₪. נותן שרות שלא בהסדר: 20% השתתפות עצמית, החזר עד 400 ₪ לבדיקה.	במסגרת כתב שרות מדיקר בריאות (אכשרה - 12 חודשים) זכאות לבדיקה אחת לשנתיים לבדיקת סקר מנהלים, נותן שרות בהסדר - תוך 7 ימי עסקים: השתתפות עצמית של 300 ₪. נותן שרות שלא בהסדר: 80% החזר ועד 300 ₪	סקר מנהלים: המנוי זכאי לאבחון אחת ל-24 חודשים סקר לסרטן: המנוי זכאי לבדיקה אחת ל-4 שנים השתתפות עצמית של 300 ₪ לסקר מנהלים 400 ₪ לסקר סרטן אכשרה: 12 חודשים
	במסגרת כתב שרות רפואה פרטית (אכשרה - 3 חודשים) זכאות לבדיקה אחת לשנתיים, מעל גיל 25 בלבד נותן שרות בהסדר - תוך 7 ימי עסקים: השתתפות עצמית של 350 ₪. נותן שרות שלא בהסדר: 20% השתתפות עצמית, החזר עד 400 ₪ לבדיקה.	במסגרת כתב שרות רפואה פרטית (אכשרה - 3 חודשים) זכאות לבדיקה אחת לשנתיים, מעל גיל 25 בלבד נותן שרות בהסדר - תוך 7 ימי עסקים: השתתפות עצמית של 350 ₪. נותן שרות שלא בהסדר: 20% השתתפות עצמית, החזר עד 400 ₪ לבדיקה.	החזר בגין 10 טיפולים בשנת מינוי החזר בגובה 80% מהוצאה בפועל עד 200 ₪ לטיפול אכשרה: 60 יום
טיפולים פסיכולוגיים למבוגרים	במסגרת כתב שרות משלים אמבולטורי / נספח כתב שרות רפואה פרטית (אכשרה - 3 חודשים) 12 מפגשים בשנה, 130 ₪ עלות מפגש (מגיל 18)	20% השתתפות עצמית, החזר עד 300 ₪	החזר בגין 10 טיפולים בשנת מינוי החזר בגובה 80% מהוצאה בפועל עד 200 ₪ לטיפול אכשרה: 60 יום
תא חמצן בלחץ מתון (תא לחץ)	במסגרת כתב שרות משלים אמבולטורי / כתב שרות רפואה פרטית בייסיק (אכשרה - אין) זכאות ל-12 טיפולים בשנה, אצל נותן שרות בהסדר. השתתפות עצמית בסך 190₪ לטיפול. אפשרות לרופא מלווה בתוספת תשלום. במסגרת נספח כתב השרות לרפואה פרטית 10 טיפולים בשנה, 190 ₪ לטיפול.	אין	זכאות ל-5 טיפולים בשנת מינוי אחת, בהפניית רופא מומחה. 80% החזר ועד 190 ₪ לטיפול אכשרה: 6 חודשים



השירות	מ"י דוקטור	מדיקר 2025	מדיהו 2025
כיסא אלקטרומגנטי לחיזוק רצפת האגן	במסגרת כתב שרות משלים אמבולטורי / כתב שרות רפואה פרטית בייסיק / רפואה פרטית (אכשרה - אין) זכאות ל- 6 טיפולים בשנה אצל נותן שירות שבהסדר, בעלות של 350 ₪ לטיפול. השירות כולל בדיקה מקדימה וליווי של פיזיותרפיסטית רצפת אגן	אין	במסגרת כתב מינוי גולד זכאות ל 6 טיפולים בשנה השתתפות עצמית 20% החזר עד 350 ₪
טיפול במימן מולקולרי	טיפול חדשני ופורץ דרך לטיפול במחלות קיימות וגם כטיפול משמר וטיפול מנע במסגרת כתב שרות משלים אמבולטורי / כתב שרות רפואה פרטית בייסיק / כתב שרות רפואה פרטית / נספח רפואה פרטית/עזרה טיעודית (אכשרה - אין) זכאות ל 12 טיפולים בשנה, אצל נותן שרות בהסדר. השתתפות עצמית בסך 190₪ לטיפול. אפשרות כרופא מלווה בתוספת תשלום. במסגרת נספח כתב השרות לרפואה פרטית - 10 טיפולים, 190 ₪ לטיפול.	אין	תחת כיסוי במרפאת כאב 10 טיפולים לשנת מינוי החזר בגובה 80% מהווצאה בפועל ועד 150 ₪ לכל טיפול אכשרה: 6 חודשים
טיפול בגני הלם	זכאות ל- 6 טיפולים בשנה אצל נותן שירות שבהסדר, בעלות של 190 ₪ לטיפול.	במסגרת כתב שירות אסתטיקה (אכשרה - 6 חודשים) 12 טיפולים בשנה, 250 ₪ השתתפות עצמית אצל ספק הסדר	10 טיפולים בכל שנת מנוי השתתפות עצמית 20% החזר של 80% מעלות הטיפול ולא יותר מ-150
אביזרים אורתופדיים	במסגרת כתב שרות רפואה פרטית (אכשרה - 12 חודשים) 20% השתתפות עצמית, החזר עד 600 ₪ בשנה. רכישה אחת בשנה.	אין	אין
טיפול פיזיותרפיה	במסגרת כתב שרות משלים אמבולטורי / רפואה פרטית (אכשרה - 3 חודשים) זכאות ל- 12 טיפולים בשנה אצל נותן שרות שבהסדר, בעלות של 65 ₪ לטיפול במסגרת כתב שרות רפואה פרטית בייסיק (אכשרה - 3 חודשים) זכאות ל-6 טיפולים בשנה אצל נותן שרות שבהסדר, בעלות של 65 ₪ לטיפול.	במסגרת כתב שרות מדיקר בריאות (אכשרה - 3 חודשים) זכאות ל-12 טיפולי פיזיותרפיה / הידרותרפיה, תקרת נותן שירות שבהסדר: 1,000 ₪ החזר שנתית של 80% כפוף להפניה מרופא מטפל **רשימת מטפלים ומכונים פתוחה אכשרה: 3 חודשים	המנוי זכאי ל-12 טיפולי פיזיותרפיה / הידרותרפיה / ריפוי בעיסוק / טיפול שיקומי, עם פיזיותרפיסט מוסמך, בכל שנת מינוי. 80% החזר ועד 150 ₪ לטיפול. כפוף להפניה מרופא מטפל **רשימת מטפלים ומכונים פתוחה אכשרה: 3 חודשים
ריפוי בעיסוק למבוגרים	במסגרת נספח כתב השרות לרפואה פרטית (אכשרה - 3 חודשים) זכאות ל-12 טיפולים בשנה, 90 ₪ עלות טיפול	אין	המנוי זכאי ל-12 טיפולי פיזיותרפיה / הידרותרפיה / ריפוי בעיסוק / טיפול שיקומי, עם פיזיותרפיסט מוסמך, בכל שנת מינוי. 80% החזר ועד 150 ₪ לטיפול. כפוף להפניה מרופא מטפל **רשימת מטפלים ומכונים פתוחה אכשרה: 3 חודשים



השירות	מ"י דוקטור	מדיקר 2025	מדיהו 2025
רפואה משלימה	במסגרת כתב שרות משלים אמבולטורי / רפואה פרטית / נספח רפואה פרטית (אכשרה - 3 חודשים) זכאות ל 6 טיפולים בשנה אצל נותן שרות שבהסדר, בעלות של 65 ₪ לטיפול, חדר מלח בעלות של 95 ₪. בחלק מהטיפולים קיימת אופציה לטיפול עד הבית בתוספת תשלום.	אין	זכאות ל-10 טיפולים בכל שנת מינוי החזר בגובה 80% ועד 150 ₪ לטיפול **רשימת מטפלים ומכונים פתוחה
טיפול במרפאת כאב	אין	במסגרת כתב שירות פרימיום (אכשרה - 6 חודשים) עד 10 טיפולים בכל תקופת המנוי נותן שירות בהסדר: 20% השתתפות עצמית נותן שירות שאינו בהסדר: 20% השתתפות עצמית, החזר עד 150 ₪	10 טיפולים במרפאת כאב בשנת מינוי אחת, בתחומים הבאים: כאבי גב, פריצת דיסק, פיברומיאליגיה, כאבי ראש, כאבי מפרקים, ירך וברך. 80% החזר ועד 150 ₪ לטיפול אכשרה: 6 חודשים
סל הריון	במסגרת כתב שרות משלים אמבולטורי / כתב שרות רפואה פרטית בייסיק / רפואה פרטית (אכשרה - 12 חודשים) נותן שירות שבהסדר: השתתפות עצמית של 20% מעלות השירות הרלוונטי. נותן שירות שלא בהסדר - 20% השתתפות עצמית, תקרת החזר לפי הפירוט מטה: בדיקות הריון - סקירת מערכות ראשונה ומורחבת, לא יכוסו בדיקות הקשורות לטיפול פוריות. דיקור מי שפיר, סיסי שלייה, החזר עד 1,300 ₪ לבדיקה בדיקה גנטית תינתן פעם אחת בלבד לכל תקופת המינוי ועד 600 ₪ שמירת דם טבורי - עד 600 ₪ להריון מלונית לאחר לידה - עד 220 ₪ ליום ועד 3 ימים דולה - עד 1,000 ₪ תקרת החזר להריון - 3,000 ₪	אין	בדיקות סקר גנטי טרום-לידתי המבוצעות לפני ו/או במהלך הריון ובדיקות המבוצעות במהלך הריון, כגון: סקירת מערכות, דיקור מי-שפיר, שקיפות עורפית ועוד. 80% החזר ועד 3,500 ₪ לבדיקה. סך-כל ההחזרים לבדיקות רפואיות לפני/במהלך ההריון לא יעלו על 6,500₪ לכל הריון. קורס הכנה ללידה - עד לסכום של 300₪ לכל הריון. התייעצות עם יועצת הנקה - עד 200₪ לכל הריון. מלונית לאחר לידה - עד 200₪ ליום, ועד 7 ימים לכל הריון. שירותי דולה - עד 1,500₪ לכל הריון. שמירת דם טבורי - עד 700 ₪ לכל הריון אכשרה: 12 חודשים
טיפול פוריות	אין	במסגרת כתב שירות פרימיום (אכשרה - 12 חודשים) הרחבת סל ההריון ל-6,000₪ להריון, כמו כן יכוסו: יועצת הנקה, שירותי דולה, מלונית לאחר לידה וקורס הכנה ללידה	הזכאות לטיפול הפריית מבחנה הינה לשני טיפולי הפריה או לטיפול אחד מוצלח. לכל תקופת המינוי. 80% החזר ועד 10,000 ₪ בגין 2 טיפולי הפריה או להפריה מוצלחת אחת. אכשרה: 12 חודשים



השירות	מ"י דוקטור	מדיקר 2025	מדיהו 2025	
התפתחות היכד - אבחונים	<p>במסגרת כתב שרות לילד קיד + (אכשרה - 6 חודשים) - תקרת החזר שנתית 12,000 ₪ זכאות לאבחון פסיכודידקטי אחד בשנה ועוד אחד במהלך כל תקופת השירות (סה"כ 2 אבחונים). זכאות ל-3 אבחוני קשב וריכוז בשנה מכל סוג: TOVA, BRC, MOXO (סה"כ 9 אבחונים) <u>נותן שירות שבהסדר:</u> אבחון פסיכודידקטי- בעלות של 1250 ₪ לאבחון אבחון TOVA - בעלות של 290 ₪ אבחון BRC - בעלות של 250 ₪ אבחון MOXO - בעלות של 290 ₪ <u>נותן שירות שלא בהסדר:</u> אבחון פסיכו-דידקטי: 70% החזר ועד 800 ₪ אבחון TOVA : החזר 80% ועד 300 ₪ לאבחון אבחון BRC : החזר 80% ועד 200 ₪ לאבחון אבחון MOXO : החזר 80% ועד 300 ₪ לאבחון</p>	<p>במסגרת כתב שירות הפרימיום (אכשרה - 6 חודשים) המנוי יהיה זכאי לביצוע 2 בדיקות בכל 3 שנים, 20% השתתפות עצמית אבחון דיידקטי - החזר עד 600 ₪ אבחון פסיכודידקטי - החזר עד 1000 ₪ אבחון TOVA - החזר עד 400 ₪ אבחון BRC - החזר עד 500 ₪ אבחון MOXO - החזר עד 300 ₪</p>	<p>זכאות ל-2 אבחונים בכל 3 שנות מינוי ובכפוף למכתב מרופא מומחה. אבחון דיידקטי: 80% החזר ועד 600 ₪. אבחון פסיכו-דיידקטי: 80% החזר ועד 1,000 ₪. מבחן TOVA : 80% החזר ועד 600 ₪. מבחן MOXO: 80% החזר ועד 600 ₪. אכשרה: 6 חודשים</p>	<p>עד גיל 21</p> <p>** עד גיל 21</p> <p>** moxo ו-TOVA ניתן לבצע עד גיל 45</p>
	<p>במסגרת כתב שרות לילד קיד + (אכשרה - 4 חודשים), תקרת החזר שנתית 1,600 ₪ לכל הטיפולים הרגשיים בשנה <u>נותן שירות בהסדר:</u> רכיבה / שחייה טיפולית (הידרותרפיה) - 12 טיפולים בשנה, 140 ₪ עלות טיפול טיפול בבעיות הרטבה - 6 טיפולים בשנה, 130 ₪ עלות טיפול ריפוי בעיסוק - 8 טיפולים בשנה, 140 ₪ לטיפול טיפול פסיכולוגי - 8 טיפולים בשנה, 130 ₪ עלות טיפול קלינאית תקשורת - 8 טיפולים בשנה, 120 ₪ עלות טיפול <u>נותן שירות שאינו בהסדר:</u> רכיבה / שחייה טיפולית (הידרותרפיה)/טיפול באומנות - 12 טיפולים בשנה, 50% השתתפות עצמית, החזר עד 120 ₪ לטיפול. טיפול בבעיות הרטבה - 6 טיפולים בשנה, 50% השתתפות עצמית, החזר עד 120 ₪ לטיפול. ריפוי בעיסוק - 8 טיפולים בשנה, 50% השתתפות עצמית, החזר עד 100 ₪ לטיפול. טיפול פסיכולוגי - 8 טיפולים בשנה, 50% השתתפות עצמית, החזר עד 120 ₪ לטיפול. קלינאית תקשורת/הוראה מתקנת - 8 טיפולים בשנה, 50% השתתפות עצמית, החזר עד 80 ₪ לטיפול.</p>	<p>אין</p>	<p>זכאות ל-16 טיפולים פיזיותרפיים, פסיכולוגיה, ריפוי בעיסוק, קלינאית תקשורת, עובדת סוציאלית, פסיכוסטרפיסט, הוראת מתקנת, רכיבה טיפולית, שחיה טיפולית, בכל שנת מינוי. 80% החזר ועד 180 ₪ לטיפול. אכשרה: 6 חודשים</p>	<p>עד גיל 18</p>
התפתחות היכד - טיפולים	<p>במסגרת כתב שרות משלים אמבולטורי / נספח כתב שרות רפואה פרטית (אכשרה - 3 חודשים) 3 מפגשים בשנה, 80 ₪ עלות מפגש</p>	<p>אין</p>	<p>3 ייעוצים בשנת מינוי החזר 80% ועד 150 ₪ לייעוץ אכשרה: 60 יום</p>	<p>עד גיל 18</p>



השירות	מ"י דוקטור	מדיקר 2025	מדיהו 2025
ניהול אירוע רפואי	אין	אין	<p>השירות יינתן בעת אירוע רפואי באמצעות מיפוי ביטוחי מקיף - 180 ₪ השתתפות עצמית או ניהול אירוע רפואי אישי כולל מיפוי ביטוחי מקיף - 500 ₪ השתתפות עצמית. השירות יינתן על-ידי "Tomorrow" - היחידה לניהול אירוע רפואי מבית שפיס-היימן ויכלול ליווי אישי ב-3 צירים מרכזיים: ציר כלכלי - מיפוי מכלול המשאבים הכספיים, לרבות ביטוחים, במערכת הציבורית, המשלימה והפרטית. ציר רפואי - הכוונה וליווי המנוי מול גורמים רפואיים והנגשת המידע הרפואי למנוי. ציר סוציאלי - הכוונה וליווי מול הגורמים הסוציאליים להם נזקק המנוי.</p>
	<p>קיים בכתב שירות עזרה סיעודית - השתתפות עצמית 390 ₪</p>	אין	<p>זכאות לשירות אחד בכל שנת מינוי - בדיקות רנטגן, בדיקות אולטרסאונד, בדיקת דופלר, גילוי מוקדם, מפרצת בטנית, מניעת אירוע מוחי, רופא אורטופדי, רופא מומחה עד הבית. 80% החזר ועד 1,500 ₪ לבדיקה. אכשרה: 6 חודשים</p>
שירותי רנטגן ואולטרסאונד בבית המנוי	אין	אין	<p>זכאות לשירות ובדיקת עיניים אחת בכל שנת מינוי, בהקשר לניתוחים הבאים: ניתוחי קטרקט, ניתוחים בדרכי הדמע, ניתוחים בארובת העין, ניתוח תיקון פזיקה, הסרת נגע עורי בגלגל העין (תיקון צניחת עפעפיים - רק כשהצורך הוא רפואי ולא קוסמטי), ניתוחי עיניים וטיפולים לתיקון קוצר-ראייה, כל ניתוח / או טיפול רפואי בתחום העיניים הנובע מצורך רפואי, שנקבע על-ידי רופא מומחה בתחום, ושאינו הרופא המבצע את הניתוח. (לא יכוסו בסעיף זה בדיקות ראייה והתאמת משקפיים לראייה) 80% החזר ועד 700 ₪ אבחון. אכשרה: 6 חודשים</p>
ייעוץ ואבחון מהיר - עיניים	אין	אין	<p>3 ייעוצים בשנת מינוי החזר 80% ועד 150 ₪ לייעוץ אכשרה: 60 יום</p>
ייעוץ דיאטטי/תזונאי	אין	אין	<p>3 ייעוצים בשנת מינוי החזר 80% ועד 150 ₪ לייעוץ אכשרה: 60 יום</p>



השירות	מ"י דוקטור	מדיקר 2025	מדיהו 2025	
לינד	כתב שרות קיד+ : הגשת תביעה בהפניית רופא משפחה בלבד! התפתחות הילד - אבחונים התפתחות הילד - טיפולים ייעוץ דיאטטי/תזונאי, בדיקות שמיעה ואורתודנטיה, בדיקה גנומית למחלת הסרטן, שירות חקר רפואי, טיפול במימן מולקולרי, חדר מלח, ביקור במרפאות חירום, רופא עד הבית 24/7	אבחונים במסגרת כתב שירות הפרימיום (אכשרה - 6 חודשים) עד גיל 21, המנוי יהיה זכאי לביצוע 2 בדיקות בכל 3 שנים, 20% השתתפות עצמית אבחון דיידקטי - החזר עד 600 ₪ אבחון פסיכודידקטי - החזר עד 1000 ₪ אבחון TOVA - החזר עד 400 ₪ אבחון BRC - החזר עד 500 ₪ אבחון MOXO - החזר עד 300 ₪	אין	קיים תחת כתב מינוי - בסט קאר, בסט קאר סמייל, ALL IN
סיעודי	כתב שירות עזרה סיעודית שירותי עזר רפואיים עד בית הלקוח טיפול מימן מולקולרי בשילוב חמצן, פיגוע עם גריאטר / פסיכוגריאטר / פסיכיאטר / פסיכולוג, שירותי יועץ נגישות, ליווי וסיוע לשם עריכת יפוי כוח מתמשך, שירותי הסעה/מונית נגישה מבית הלקוח, סיוע במימוש זכויות רפואיות, סיוע באיתור מטפל סיעודי/ זר והנחה בקרב חברות להשמת מטפלים סיעודיים/ זרים, ביצוע מבחן רישוי שנתי (טסט) לרכב, סיוע במילוי טפסי חשבונות שונים ויפוי כח משפטי מול הרשויות (מים, ארנונה, חשמל), העברת פרטי מלווי משפחה לגורמים שונים (רשויות מקומיות, ביטוח לאומי, קופת חולים)	אין	קיים בכתב מינוי גולד, גולד פלוס, קריטיקל שירות רופא עד בית הלקוח רנטגן ואולטרסאונד עד בית הלקוח, ייעוץ עם רופא גריאטר ליווי והכוונה לצורך הגשת תביעת סיעוד, ייעוץ וליווי בנושא חוק ביטוח לאומי, ליווי אישי והכוונה לקבלת מטפל/עובד סיעודי ייעוץ והכוונה בנושא אשפוז בית/הוספיס בית שירות אצל פארמקולוג שירות אצל מיידען רפואי	
רופא עד הבית	כתב שירות רופא עד הבית: ייעוץ רפואי טלפוני, רופא עד הבית, פינוי באמבולנס, אחות עד הבית, לחץ מצוקה, ביקור במרפאות חירום	כתב שירות רופא עד הבית: ייעוץ אונליין עם רופא 24 שעות ביממה הגעת רופא לבית המנוי בטווח זמן של עד שעתיים מרגע הקריאה ופינוי באמבולנס לכלא עלות- השתתפות עצמית 50 ₪ לקריאה.	ביקור רופא עד הבית שיחת טלפון עם רופא בעלות 25 ₪ ביקור רופא בבית בעלות 35 ₪ 24 שעות ביממה 7 ימים בשבוע זכאות עבור 3 החזרים עבור אגרת אמבולנס בכל שנת מינוי - לכלא השתתפות עצמית	
שיניים	כתב שירות שיניים - דנטל / דנטל + מרפאות הסדר בפריסה ארצית תקופת אכשרה - 3 חודשים	כתב שירות שיניים מרפאות הסדר בפריסה ארצית תקופת אכשרה - 3 חודשים	כתב מינוי סימפל סמייל ובסא קאר סמייל	



השירות	מ"י דוקטור	מדיקר 2025	מדיהו 2025	
ביוטי	כתב שרות ביוטי הזרקת בוטוקס, טיפול להפחתת חיוך חושף חניכיים (GummySmile), טיפול נגד הידוק שיניים להרפיית שריר, הזרקת חומצה היאלורונית, עיבוי ומילוי שפתיים, הזרקת סקין בוטר, פיסול אף לכלא ניתוח, מזותרפיה, הצרת היקפים, המסת שומן ומיצוק העור, מיצוק עור הפנים ע"י גלי רדיו ואולטרסאונד, הסרת שיער בלייזר, גלי הלם, תא חמצן בלחץ מתון, כיסא לחיזוק רצפת האגן לטיפול בדליפת שתן, טיפול לייזר וגינלי לטיפול בדליפת שתן, העלמת והסרת כתמי פיגמנטציה, הסרת קעקועים לכלא צלקות וכלא סימנים, פיליניג TCA, פיליניג TCA+ ג'לפרו, פיליניג לייזר לפנים, פיליניג כימי בינוני לפנים	כתב שירות אסתטיקה טיפול בוטוקס חומצה היאלורונית הסרת קעקועים וטיפול בצלקות טיפול פיגמנטציה פיליניג קרבון וטיפול בגלי הלם טיפול בקור טיפול בכאבי מחזור	אין	
ייחודי	כתב שרות ספורט קולקטיב (במסגרת פעילות באגודת ספורט / מועדון / קבוצה) כתב שירות העצמה נפשית (לכלא תקופת אכשרה אך עם התחייבות ל 12 חודשים במידה והוגשה תביעה) טיפול וגינלי בלייזר לטיפול בדליפת שתן - במסגרת כתב שרות רפואה פרטית	כיסויים נוספים במסגרת כתב שירות מדיקר בריאות: החזר בגין פינוי באמבולנס - נותן שירות בהסדר - 20% השתתפות עצמית, נותן שירות שאינו בהסדר - 20% השתתפות עצמית, החזר עד 500 ₪ לכל פינוי ועד 1,000 ₪ בשנה. החזר יינתן על פינוי מכל סיבה ובמידה ואין למנוי זכאות להחזר מנוף אחר כגון קופ"ח, משרד הבטחון... תקופת אכשרה - 3 חודשים. מימוש זכויות רפואיות - עזרה במימוש זכויות פעמיים בשנה אצל נותן שירות שבהסדר (התחייבות). תקופת אכשרה - 3 חודשים החזרים על טיפולים קוסמטיים - פעם אחת בתקופת כתב השירות להחזר בגין טיפולים קוסמטיים - 20% השתתפות עצמית, החזר עד 5,000 ₪. תקופת אכשרה - 12 חודשים	כתב מנוי סול-קר - אימונים אישיים של מאמנים בתחום בריאות הנפש 8 אימונים לשנת מנוי - 120 ₪ לאימון באמצעות מאמנים של אלוך גל קשר ישיר לבעלים ומנכ"ל החברה לפתרון בעיות לסוכני ביטוח מיקי קופל 050-8450508	



השוואת שירותי בריאות נוספים

כיסוי ניתוחים בישראל משלים שב"ן הפך לברירת מחדל לאור הרפורמה החדשה. לשימושכם, מידע מפורט על השב"נים.



סו"ב ורד וילדר
עורכת משנה של השוואת כיסויי הבריאות. מומחית בביטוחי בריאות. חברת ועדת הבריאות בלשכה.



מצוינות רפואית עם שירות אישי ומקיף לסוכני ביטוח

מעטפת שירותית מלאה
חיווי ועדכון הסוכן לאורך כל התהליך מול המבוטח
זמינות גבוהה ומענה מהיר

מגוון שירותים פרטיים בפריסה ארצית



אסותא עד הבית

המצוינות הרפואית וחווית השירות של אסותא אצלכם בבית!
ביקור אחות, ביקור רופא מומחה, בדיקות דם, בדיקות דימות – אולטרסאונד ורנטגן ועוד מגוון בדיקות ושירותי שיקום והחלמה לאחר ניתוח



אסותא ONE

חוסכים דאגות וזמן עם אסותא ONE – שירות אבחון ובירור מהיר עם ליווי אישי ומקצועי ותור תוך 24 שעות!



מרכז מומחים

מאות רופאים מומחים בפריסה ארצית והתור? עד 3 ימים!



אולטרסאונד פרטי

מעוניינים לקדם את תהליך הבירור הרפואי בצורה יעילה ומהירה? אסותא מציעה שירות אולטרסאונד פרטי בפריסה ארצית, בזמינות גבוהה ותוצאות עד 48 שעות



רפואת כבד – פיברוסקאן

מרכז המצוינות לרפואת הכבד באסותא מספק מגוון בדיקות אבחון, שירותים קליניים וטיפולים בתחום הכבד, שהינם מהמתקדמים בעולם. במסגרת המרכז מבוצעת בדיקת פיברוסקאן – בדיקה חדשנית ולא פולשנית מסוג אולטרסאונד עם רמת דיוק גבוהה להערכת דרגת הצלקת (פיברוזיס) ולכימות תכולת השומן בכבד.

לשירותים פרטיים נוספים ולמידע נוסף, סרקו את הקוד
03-7643910
InsuranceAgency@assuta.co.il



שירות אסותא בשבילך ניתן לכלל השירותים הפרטיים ברשת אסותא.

פרמטרים להשוואה	כללית מושלם זהב	כללית פלטינום	מכבי מגן כסף	מכבי מגן זהב
אחות פרטית לאחר ניתוח	מצבו הבריאותי של העמית אשר חייב ביצוע ניתוח שכתוצאה ישירה ממנו היה מאושפז בבית חולים ונזקק לשירותיה של אחות פרטית במהלך האשפוז. החזר כמשך 10 הימים הראשונים שלאחר הניתוח, יכוסו 85% מההוצאות בפועל אך לא יותר מסך 432 ₪ לכל יום. תקופת אכשרה 3 חודשים		אין כיסוי	כיסוי להוצאות בפועל אך לא יותר מסך 551 ₪ ליום עד 8 ימים בגין ניתוח אחד ובכל מקרה לא יותר מסך 8,118 ₪ לשנה.
הבראה לאחר ניתוח	עמית שעבר ניתוח (לא ניתוח לב) ואושפז בעקבותיו לפחות 5 לילות המחייב על פי הוראה רפואית שהייה במוסד החלמה/ הבראה וטרם חלפה תקופה של חודשיים ממועד שחרורו מבית החולים. 75% מההוצאות עד 554 ₪ ללילה עד 6 לילות.	מכוסה במושלם זהב	חבר יהיה זכאי להחזר מ"מגן כסף" בהוצאות הבראה לאחר אשפוז, בסך של 250 ₪ ללילה ועד לסכום הוצאות הבראה בפועל, לפי הנמוך מביניהם, עבור מחצית ימי אשפוזו ולא יותר מאשר עבור 21 ימי הבראה לשנה ובלבד שהתקיימו התנאים הבאים המפורטים בתקנון	חבר יהיה זכאי להחזר מ"מכבי זהב" בהוצאות הבראה לאחר אשפוז, בסך של 509 ₪ ללילה ועד לסכום הוצאות הבראה בפועל, לפי הנמוך מביניהם, עבור מחצית ימי אשפוזו ולא יותר מאשר עבור 21 ימי הבראה לשנה ובלבד שהתקיימו התנאים המפורטים בתקנון
הבראה לאחר ניתוח לב	עמית שעבר אירוע לב המחייב על פי הוראה רפואית, שהייה במוסד החלמה המיועד וטרם חלפה תקופה של חודשיים מיום שחרורו מבית החולים. ("אירוע לב" - השתלת לב או ניתוח לב או אוטם שריר הלב). זכאות לסכום השווה ל- 50% מההוצאה בפועל לשהייה במוסד החלמה לאחר אירוע לב, אך לא יותר מסך 310 ₪ לכל יום שהייה, עד למספר הימים המירבי המפורט להלן: א. לאחר ניתוח לב או אוטם שריר הלב 7 ימים. ב. לאחר ניתוח השתלת לב 14 יום.	מכוסה במושלם זהב	החזר לפי הניתן ל"הבראה לאחר ניתוח"	החזר לפי הניתן ל"הבראה לאחר ניתוח"

מכבי שלי	מאוחדת עדיף	מאוחדת שיא	לאומית כסף	לאומית זהב
מכוסה במגן זהב	שיפוי בגין רכישת שירותי טיפול של אחות פרטית לאחר ניתוח אותו עבר המבוטח ובגינו הומלץ על ידי הרופא המטפל בביה"ח המבוטח יהיה זכאי לשיפוי על ידי הקופה עד לגובה של 75% מההוצאה בפועל בגין שכירת שירותיה של אחות פרטית, זאת עד לתקרת שיפוי של 100 דולר של ארה"ב ליום, ולתקופה שלא תעלה על 8 ימים אחרי הניתוח.	לפי הכיסוי במאוחדת עדיף	המקרה המזכה שכירת שירותי אחות פרטית במהלך אשפוז, לאחר ניתוח וכתוצאה ישירה ממנו. הקופה תשפה את העמית בסכום בשיעור של 80% מההוצאות הממשיות	המקרה המזכה שכירת שירותי אחות פרטית במהלך אשפוז, לאחר ניתוח וכתוצאה ישירה ממנו. הקופה תשפה את העמית בסכום בשיעור של 80% מההוצאות הממשיות
מבוטח "מכבי שלי" אשר היה מאושפז בבית חולים יהיה זכאי להשתתפות בהבראה בבתי מלון או בבתי הבראה, בכפוף לתנאים המפורטים בתקנון המבוטח יהיה זכאי להחזר של 50% מההוצאה ועד לתקרה של 264 ₪ ללילה עבור עלות שהייה בחדר בבית המלון או בבית הבראה. למען הסר ספק, ההחזר הינו עבור השהייה של המבוטח עצמו בלבד. הזכאות להחזר הינה לעד מחצית ממספר הלילות בהם היה המבוטח מאושפז ולא יותר מ- 10 לילות הבראה לשנה.	מבוטח אשר בוצע בו ניתוח מוח, ניתוח בטן, השתלת איברים או ניתוח אחר (למעט ניתוחים פלסטטיים וניתוחים בתחום המיילדות), המחייב אשפוז של למעלה מ- 10 ימים רצופים, יהיה זכאי לשיפוי מלוא הוצאה ועד תקרה של 422 ₪ של ארה"ב לכל יום החלמה במוסד שיעודו בכך, לתקופה שלא תעלה על 7 ימים רצופים לאחר הניתוח.	"מבוטח אשר בוצע בו ניתוח מוח, ניתוח בטן, השתלת איברים או ניתוח אחר (למעט ניתוחים פלסטטיים וניתוחים בתחום המיילדות), המחייב אשפוז של למעלה מ- 10 ימים רצופים, יהיה זכאי לשיפוי מלוא הוצאה ועד תקרה של 422 ₪ של ארה"ב לכל יום החלמה במוסד שיעודו בכך, לתקופה שלא תעלה על 7 ימים רצופים לאחר הניתוח.	הקופה תשפה את העמית בסכום בשיעור של 80% מההוצאות הממשיות אשר הוציא העמית בפועל עבור הבראה בבית הבראה לאחר ניתוח. השיפוי לעמית "לאומית כסף" הינו עד תקרה של 524 ₪, עד 25 ימי הבראה	הקופה תשפה את העמית בסכום בשיעור של 80% מההוצאות הממשיות אשר הוציא העמית בפועל עבור הבראה בבית הבראה לאחר ניתוח. השיפוי לעמית "לאומית כסף" הינו עד תקרה של 524 ₪, עד 25 ימי הבראה
החזר לפי הניתן ל"הבראה לאחר ניתוח"	לאחר אוטם חריף בשריר הלב, זכאי המבוטח ל- 7 ימי החלמה במוסד הקשור בהסכם עם הקופה ואשר ייעודו שיקום והחלמה לחולי לב. השתתפות מבוטח כאמור תוגבל לגובה 259 ₪ ליום	לאחר אוטם חריף בשריר הלב, זכאי המבוטח ל- 12 ימי החלמה במוסד הקשור בהסכם עם הקופה ואשר ייעודו שיקום והחלמה לחולי לב. השתתפות מבוטח כאמור תוגבל לגובה 259 ₪ ליום	שהייה של עמית, אשר עבר אירוע לב, במוסד החלמה, בתנאים מצטברים עמית "לאומית כסף" יישא בהשתתפות עצמית בגובה 225 ₪ לכל יום שהייה. לתקופה של עד 7 ימים	שהייה של עמית, אשר עבר אירוע לב, במוסד החלמה, בתנאים מצטברים עמית "לאומית כסף" יישא בהשתתפות עצמית בגובה 225 ₪ לכל יום שהייה. לתקופה של עד 10 ימים

פרמטרים להשוואה	כללית מושלם זהב	כללית פלטינום	מכבי מגן כסף	מכבי מגן זהב
נסיעה באמבולנס	אין כיסוי	פינוי דחוף של העמית למיון והמקרה לא הסתיים באשפוז, סכום הזכאות המרבי אותו תשלם הכללית על פי פרק זה הינו 50% מההוצאה בפועל ולא יותר מ- 299 ₪ ולכל היותר פעמיים בשנה קלנדרית.	אין כיסוי	חבר "מכבי זהב", שפונה באמצעות אמבולנס (כולל נט"/אט"), שאושר על ידי משרד הבריאות, לבית חולים ציבורי, ולא אושפז, יזא זכאי להשתתפות "מכבי זהב" בגובה 50% מההוצאה בפועל ועד 335 ₪, ועד פעמיים בשנה.
מכשירי שמיעה	השתתפות ברכישת מכשירי שמיעה במכוני הסדר (מעבר לזכאות בסל הבסיסי). זכאות אחת לשנה לעמית מעל גיל 18, זכאות לסכום השווה ל- 75% מעלות מכשיר שמיעה עד 1,089 ₪ לאוזן.	מכוסה במושלם זהב	מכשיר שמיעה לבגיר, לכל אוזן סכום השתתפות החבר ב"מכבי כסף" - השתתפות החבר תיקבע על פי דגם המכשיר הנבחר, על פי רשימה שתפורסם באתר האינטרנט של מכבי, בסניפי מכבי	מכשיר שמיעה לבגיר, לכל אוזן סכום השתתפות החבר ב"מכבי כסף" - השתתפות החבר תיקבע על פי דגם המכשיר הנבחר, על פי רשימה שתפורסם באתר האינטרנט של מכבי, בסניפי מכבי
תרופות שלא בסל	"תקרת השתתפות המצטברת של התכנית לכלל המרשמים לא תעלה על סך של 1,000,000 ₪ (בצמוד למדד) לעמית לכל תקופות התכנית השתתפות העצמית שישלם העמית מכיסו לכל מרשם עבור כל תרופה תהא בסך של 300 ₪, או 50% מהמחיר המירבי לצרכן למרשם - לפי הנמוך מביניהם, אך לא יותר מסך כולל של 600 ₪ לחודש בגין כל התרופות, הממומנות במסגרת כיסוי זה, למחלות יחד. בכיסוי לא ייכללו תרופות מצילות או מאריכות חיים."	מכוסה במושלם זהב	חבר יזא זכאי לרכוש תרופות שאינן בסל השירותים של חוק ביטוח בריאות ממלכתי בתנאים הבאים: א. התרופה/חיסון מופיעים ברשימת התרופות של "מכבי כסף". ב. התרופה/חיסון נחוצים לטיפול במחלת החבר או מניעתה על פי שיקול דעת הרופא המטפל, המנהל הרפואי או מי שיוסמך על ידו. ג. התרופה/חיסון נרכשים בבית מרקחת בהסכם עם מכבי/"מכבי כסף" לצורך עניין זה. ד. השתתפות חבר "מכבי כסף" בעלות התרופה/חיסון תהא כמפורט ברשימת התרופות ליד כל תרופה/חיסון.	חבר "מכבי זהב", יזא זכאי לקבלת התרופה למחלה קשה או למחלה כמוגדר לעיל, ו/או ישלם ישירות את עלותה ויקבל החזר, עד לתקרת שיפוי של 1,000,000 ₪ השתתפות עצמית א. החבר לא יחויב בכל השתתפות עצמית, ו"מכבי זהב" תישא במלוא עלות התרופה, למחלה קשה. ב. עבור תרופות המיועדות למחלה כמוגדר לעיל, החבר יישא בהשתתפות עצמית בסך 315 ₪, או 50% מהמחיר המרבי לצרכן, הנמוך ביניהם, בגין כל מרשם, אך לא יותר מסך כולל של 630 ₪ לחודש בגין כל התרופות

מכבי שלי	מאחדת עדיף	מאחדת שיא	לאומית כסף	לאומית זהב
מבוטח "מכבי שלי" שגילו 65 שנים ומעלה יזא זכאי להחזר עבור הזמנת אמבולנס שאושר על ידי משרד הבריאות לצורך הסעתו מבית החולים לביתו בכפוף לתנאים המצטברים הבאים: * המבוטח יזא מאושפז 2 לילות ומעלה בבית החולים. * המבוטח אינו זכאי להסעה על פי חוק ביטוח בריאות. הזכאות הינה לעד 2 הסעות בשנה. גובה הכיסוי * המבוטח יזא זכאי להחזר של 50% מההוצאה בפועל ועד לתקרה של 211 ₪ לנסיעה באמבולנס לבית.	מבוטח יהיה זכאי להשתתפות הקופה בשיעור 50% מעלות הסעה דחופה באמבולנס אשר לא הסתיימה באשפוז	השירות ניתן במסגרת תוכנית "מאחדת - עדיף"	אין כיסוי	אין כיסוי
מכוסה במגן זהב	מכשירי שמיעה למי שמלאו לו 18 ואילך - השתתפות נוספת ברכישת מכשיר שמיעה מספק שבהסדר, בסכום השווה ל-80% מתוספת העלות מעבר להשתתפות סל הבריאות ועד לתקרה של 1,800 ₪ לאוזן.	מכשירי שמיעה למי שמלאו לו 18 ואילך - למבוטחי "מאחדת עדיף" השתתפות נוספת ברכישת מכשיר שמיעה מספק שבהסדר, בסכום השווה ל-80% מתוספת העלות מעבר להשתתפות סל הבריאות ועד לתקרה של 1,800 ₪ לאוזן.	מכשירי שמיעה למי שמלאו להם 50 שנים וטרם מלאו להם 65 שנים השתתפות עצמית לעמיתי "לאומית כסף" שמלאו להם 18 שנים וטרם מלאו להם 50 שנים, או עמיתים שמלאו להם 65 שנים ויותר מפורטים בתקנון קטגוריות המכשירים וההשתתפות עליהם	השתתפות עצמית לעמיתי "לאומית כסף" שמלאו להם 50 שנים וטרם מלאו להם 65 שנים השתתפות עצמית לעמיתי "לאומית כסף" שמלאו להם 18 שנים וטרם מלאו להם 50 שנים, או עמיתים שמלאו להם 65 שנים ויותר מפורטים בתקנון קטגוריות המכשירים וההשתתפות עליהם
מכוסה במגן זהב	חבר "מאחדת עדיף", יזא זכאי לקבלת התרופה שברשימה כמוגדר לעיל, ואו ישלם ישירות את עלותה ויקבל החזר, בתנאים המפורטים להלן, עד לתקרת שיפוי של 1,000,000 ₪ לכל חייו חוק ההסדרים 2008 קבע כי שירותי הבריאות הנוספים לא יכללו תרופות מצילות חיים ומאריכות חיים עבור תרופה שברשימה כמוגדר לעיל, החבר יישא בהשתתפות עצמית בסך 315 ₪, או 50% מהמחיר המרבי לצרכן, הנמוך ביניהם, בגין כל מרשם, אך לא יותר מסך כולל של 630 ₪ לחודש בגין כל התרופות	לפי הכיסוי במאחדת עדיף	רשימת תרופות שניתן לרכוש אותם בהשתתפות עצמית בלבד	הקופה תספק את התרופה או תשפה את העמית עד לסכום שלא יעלה על 1,000,000 ₪ בכפוף לתשלום השתתפות עצמית של 300 ₪ או עד 50% מהמחיר המרבי לצרכן, לפי הנמוך מביניהם, בגין כל מרשם, ולא יותר מסך כולל של 600 ₪ לחודש בגין כל התרופות חוק ההסדרים 2008 קבע כי שירותי הבריאות הנוספים לא יכללו תרופות מצילות חיים ומאריכות חיים

פרמטרים להשוואה
התייעצות עם רופא מומחה בארץ

זכאות לשלוש התייעצויות (במצטבר) לשנה קלנדרית. זכאות:

1. התייעצות עם רופא מומחה יועץ בהחזר - החזר בסך השווה ל-80% מההוצאה בפועל ועד לסך של 606 ₪ לביקור
2. התייעצות עם רופא מומחה יועץ בהסדר (למעט בשר"פ הדסה) - התייעצות בתשלום השתתפות עצמית בסך 150 ₪ לביקור.
3. התייעצות עם רופא מומחה יועץ בהסדר בשר"פ הדסה - התייעצות בתשלום השתתפות עצמית בסך 250 ₪ לביקור

התייעצות אחת נוספת בשנה קלנדרית לעמיתים בגילאי 60 ומעלה. התייעצות אחת נוספת בשנה קלנדרית עם רופא מומחה יועץ לאשה בהריון בנושא הריון ולידה.

כללית מושלם זהב
מכוסה במושלם זהב

מכבי מגן כסף
"רופא מומחה יועץ" - רופא הכלול ברשימת הרופאים-המנתחים שבהסכם חבר זכאי בכל שנה קלנדרית להתייעצות אחת בלבד עם "רופא מומחה יועץ", במרפאה אשר פרטיה מופיעים ברשימה הזכות להתייעצות כפופה לתשלום השתתפות עצמית

מכבי מגן זהב
הגדרת "רופא מומחה יועץ" - רופא הכלול ברשימת הרופאים המנתחים שבהסכם, או רופא שהוכר כרופא מומחה-יועץ על ידי הוועדה להכרה ברופאים מומחים כיועצים ברשימת היועצים**. חבר זכאי בכל שנה לשלוש התייעצויות עם "רופא מומחה יועץ", כהגדרתו לעיל הזכות להתייעצות כפופה לתשלום השתתפות עצמית על ידי החבר השתתפות מבוטחי "מכבי זהב" בעלות הייעוץ תיעשה באחת מהדרכים הבאות: א. התייעצות עם רופא מומחה בהסדר - החבר ישלם השתתפות עצמית במרפאת היועץ, בהתאם לרשימת ההשתתפויות העצמיות ליועצים. לא יינתן החזר בגין תשלום השתתפות עצמית זו. ב. יועצים במסלול החזר - החבר ישלם בגין ההתייעצות ויהא זכאי להחזר בגובה 80% מהעלות בפועל וכל יותר מ-609 ₪.

מכבי שלי
הגדרת "רופא מומחה יועץ" - רופא הכלול ברשימת הרופאים המנתחים שבהסכם, או רופא שהוכר כרופא מומחה - יועץ על ידי הוועדה להכרה ברופאים מומחים כיועצים ברשימת היועצים**. מבוטח יהיה זכאי כשתי התייעצויות נוספות בשנה, או לקבלת חוות דעת אחת בנושא אפוטרופסות גוף הנוגעת אליו, מעבר לזכאותו על פי תקנון "מכבי זהב", * השתתפות "מכבי שלי" בעלות הייעוץ תיעשה באחת מהדרכים הבאות: א. יועצים הכלולים ברשימת המנתחים - החבר ישלם השתתפות עצמית במרפאת היועץ. לא יינתן החזר בגין תשלום השתתפות עצמית זו. ב. יועצים במסלול החזר - החבר ישלם בגין ההתייעצות ויהא זכאי להחזר בגובה 80% מהעלות בפועל ועד תקרה של 609 ₪ עבור ייעוץ, או של 1,218 ₪ עבור חוות דעת לאפוטרופסות גוף.

מאחדת עדיף
רופא יועץ שבהסכם עם הקופה - בכפוף להשתתפות עצמית רופא יועץ שאינו בהסכם עם הקופה החזר עד 639 ₪ ליועץ סה"כ זכאות ל 3 חוות דעת במהלך שנה קלנדרית

מאחדת שיא
רופא יועץ שבהסכם עם הקופה - בכפוף להשתתפות עצמית רופא יועץ שאינו בהסכם עם הקופה החזר עד 697 ₪ ליועץ סה"כ זכאות ל 4 חוות דעת במהלך שנה קלנדרית

לאומית כסף
רופא יועץ שבהסכם עם הקופה - בכפוף להשתתפות עצמית רופא יועץ שאינו בהסכם עם הקופה החזר עד 611 ₪ ליועץ סה"כ זכאות ל 3 חוות דעת אחת במהלך שנה קלנדרית

לאומית זהב
רופא יועץ שבהסכם עם הקופה - בכפוף להשתתפות עצמית רופא יועץ שאינו בהסכם עם הקופה החזר עד 672 ₪ ליועץ סה"כ זכאות ל 3 חוות דעת במהלך שנה קלנדרית

פרמטרים להשוואה

התייעצות עם רופא מומחה בחו"ל

מצבו הבריאותי של העמית המחייב, על פי הפניה בכתב של רופא מומחה בישראל, התייעצות עם רופא מומחה במדינת חוץ לצורך קביעת סוג הטיפול המומלץ למצבו הרפואי.
תנאי לזכאות: קבלת אישור מראש מהמנהל הרפואי של כללית מושלם החזר 75% מההוצאה הישירה בפועל לצורך ביצוע ההתייעצות עד לסכום מירבי בסך \$1,000.

כללית מושלם זהב

כללית פלטינום

מכבי מגן כסף

מכבי מגן זהב

מכוסה במושלם זהב

אין כיסוי

חבר הזקוק להתייעצות עם מומחה בכיר בחו"ל יהא זכאי לשיפוי בשיעור של 75% הוצאותיו הממשיות לקבלת חוות דעת המומחה הבכיר ולא יותר מסכום השווה ל-1,300 דולר השיפוי יינתן בגין התייעצות אחת בכל שנה בכל אחד מהמקרים שלהלן, על פי הפניית רופא שאושרה מראש ע"י "מכבי זהב":
* אבחון או טיפול במחלה ממארת לפי המלצת יועץ אונקולוגי בארץ או כאשר קיימים חילוקי דעות בין יועצים בארץ בתחום האבחון או הטיפול.
* מחלה המצריכה ביצוע של ניתוח גדול של בית החזה או של כלי הדם הכליליים.
* מחלה המצריכה השתלת אחד האיברים הבאים מגופו של תורם בן אנוש: כבד, כליה, לב, לב-ריאות, ריאות, מח-עצמות.
* מחלה המצריכה כריתת גפה.
* מחלה המצריכה ניתוח מוח וניתוחים אחרים בתחום הנוירוכירורגיה.
* הפרעות הורמונאליות או מטבוליות קשות.
התייעצות עם מומחים בחו"ל במרכז רפואי שבהסכם חבר הזקוק להתייעצות עם רופא בכיר בחו"ל יוכל לקבל התייעצות אחת לשנה במסגרת "מרכז רפואי שבהסכם", בהשתתפות עצמית בגובה של סכום השווה ל- 20 דולר

מכבי שלי

מכוסה במגן זהב

מאחדת עדיף

מאחדת שיא

לאומית כסף

לאומית זהב

זכאות לייעוץ עם מומחה בחו"ל אשר בהסכם עם מאחדת, ולאחר אישור מאחדת בעת המקרים הבאים: השתלה, אונקולוגיה, כריתת גפה שלא עקב תאונה ועוד כמפורט בתקנון, חו"ד אחת בשנה, השתתפות עצמית של \$50 אם אין אפשרות לחו"ד בהסכם בנושאים הספציפיים יינתן כיסוי עד תקרה של \$800 עם 25% השתתפות עצמית

זכאות ל-3 ייעוצים לכל תקופת החברות עם מומחה בחו"ל אשר בהסכם עם מאחדת, ולאחר אישור מאחדת בעת המקרים הבאים: השתלה, אונקולוגיה, כריתת גפה שלא עקב תאונה ועוד כמפורט בתקנון, חו"ד אחת בשנה, לכל השתתפות עצמית, אם אין אפשרות לחו"ד בהסכם בנושאים הספציפיים יינתן כיסוי עד תקרה של \$7,244 עם 15% השתתפות עצמית

חוות דעת שניה אצל מרכז רפואי בהסכם עמית "לאומית כסף" יהיה חייב בהשתתפות עצמית של \$50 לכל חוות דעת שניה אצל מרכז רפואי שאינו בהסכם הקופה תשפה את העמית בסכום בשיעור של 80% מההוצאות הממשיות השיפוי לעמיתי "לאומית זהב" הינו עד תקרה בגובה \$1,000. הבאת רופא מומחה בחו"ל לישראל לצורך בדיקת עמית "לאומית זהב" הקופה תשפה את עמית "לאומית זהב" בסך של 80% מההוצאות ולא יותר מ- 9,388 ₪.

מכבי שלי	מאחדת עדיף	מאחדת שיא	לאומית כסף	לאומית זהב
מכוסה במגן זהב	זכאות לייעוץ עם מומחה בחו"ל אשר בהסכם עם מאחדת, ולאחר אישור מאחדת בעת המקרים הבאים: השתלה, אונקולוגיה, כריתת גפה שלא עקב תאונה ועוד כמפורט בתקנון, חו"ד אחת בשנה, השתתפות עצמית של \$50 אם אין אפשרות לחו"ד בהסכם בנושאים הספציפיים יינתן כיסוי עד תקרה של \$800 עם 25% השתתפות עצמית	זכאות ל-3 ייעוצים לכל תקופת החברות עם מומחה בחו"ל אשר בהסכם עם מאחדת, ולאחר אישור מאחדת בעת המקרים הבאים: השתלה, אונקולוגיה, כריתת גפה שלא עקב תאונה ועוד כמפורט בתקנון, חו"ד אחת בשנה, לכל השתתפות עצמית, אם אין אפשרות לחו"ד בהסכם בנושאים הספציפיים יינתן כיסוי עד תקרה של \$7,244 עם 15% השתתפות עצמית	חוות דעת שניה אצל מרכז רפואי בהסכם עמית "לאומית כסף" יהיה חייב בהשתתפות עצמית של \$50 לכל חוות דעת שניה אצל מרכז רפואי שאינו בהסכם הקופה תשפה את העמית בסכום בשיעור של 80% מההוצאות הממשיות השיפוי לעמיתי "לאומית כסף" הינו עד תקרה בגובה \$500.	חוות דעת שניה אצל מרכז רפואי בהסכם עמית "לאומית זהב" יהיה פטור מתשלום השתתפות עצמית חוות דעת שניה אצל מרכז רפואי שאינו בהסכם הקופה תשפה את העמית בסכום בשיעור של 80% מההוצאות הממשיות השיפוי לעמיתי "לאומית זהב" הינו עד תקרה בגובה \$1,000. הבאת רופא מומחה בחו"ל לישראל לצורך בדיקת עמית "לאומית זהב" הקופה תשפה את עמית "לאומית זהב" בסך של 80% מההוצאות ולא יותר מ- 9,388 ₪.

פרמטרים להשוואה	כללית מושלם זהב	כללית פלטינום	מכבי מגן כסף	מכבי מגן זהב
בדיקות גנטיות במכון שלא בהסכם	ביצוע בדיקה גנטית במרפאה מוכרת שלא במכון הסדר. הסל הבסיסי או משרד הבריאות. זכאות לסכום השווה ל- 75% מההוצאה בפועל עבור הבדיקה עד לסכום מרבי בסך 187 ₪ בדיקות גנטיות בדור ישרים השתתפות עצמית בסך 250 ₪. ריצוף גנטי לחולים אונקולוגיים השתתפות עצמית בסך 2,000 ₪ עבור ביצוע בדיקה (פרופיל מולקולרי מקיף/ פרופיל מולקולרי מורחב) במעבדות בהסדר. הזכאות הינה אחת לאותה מחלה וכלאותו גידול.	מכוסה במושלם זהב	אין כיסוי	זכאות לביצוע בדיקות גנטיות, במקרים שאינם מכוסים בסל השירותים הבסיסי. כיסוי לבדיקות המופרטות ברשימה בלבד מתקני מכבי - השתתפות עצמית בסך 104 ₪ לבדיקה. - דור ישרים - החבר יהיה זכאי להשתתפות "מכבי זהב" בעלותה של חבילת הבדיקות המבוצעת על-ידי הספק, בכפוף לתשלום השתתפות עצמית בגובה 179 ₪. בדיקות גנטיות לגילוי גנים סרטניים * זכאות לביצוע בדיקות גנטיות לנשאות לטרטן שד ושחלה - BRCA1 ו- BRCA2, במקרים שאינם מכוסים בסל הבסיסי בכפוף לאמור להלן: * הבדיקה תתבצע במרפאות הסכם בלבד ורק לאחר ביצוע יעוץ גנטי מקדים. * רשימת ספקי השירותים שבהסכם תימצא בסניפי מכבי, באתר האינטרנט של מכבי ובמוקד "מכבי ללא הפסקה". * ההשתתפות העצמית של החברה בעלות הבדיקה בסך 300 ₪
בדיקות גנטיות במכון הסדר	ביצוע בדיקות גנטיות במכוני הסדר, במקרים בהם הבדיקה אינה ממומנת על ידי הסל הבסיסי או משרד הבריאות. כיסוי לבדיקות גנטיות הנמצאות ברשימה בלבד השתתפות עצמית בסך 80 ₪ לכל אחת מהבדיקות בדיקות גנטיות בדור ישרים השתתפות עצמית בסך 250 ₪.	מכוסה במושלם זהב	אין כיסוי	זכאות לביצוע בדיקות גנטיות, במקרים שאינם מכוסים בסל השירותים הבסיסי. כיסוי לבדיקות המופרטות ברשימה בלבד מתקני מכבי - השתתפות עצמית בסך 104 ₪ לבדיקה. - דור ישרים - החבר יהיה זכאי להשתתפות "מכבי זהב" בעלותה של חבילת הבדיקות המבוצעת על-ידי הספק, בכפוף לתשלום השתתפות עצמית בגובה 179 ₪. בדיקות גנטיות לגילוי גנים סרטניים * זכאות לביצוע בדיקות גנטיות לנשאות לטרטן שד ושחלה - BRCA1 ו- BRCA2, במקרים שאינם מכוסים בסל הבסיסי בכפוף לאמור להלן: * הבדיקה תתבצע במרפאות הסכם בלבד ורק לאחר ביצוע יעוץ גנטי מקדים. * רשימת ספקי השירותים שבהסכם תימצא בסניפי מכבי, באתר האינטרנט של מכבי ובמוקד "מכבי ללא הפסקה". * ההשתתפות העצמית של החברה בעלות הבדיקה בסך 300 ₪

מכבי שלי	מאוחדת עדיף	מאוחדת שיא	לאומית כסף	לאומית זהב
מכוסה במגן זהב	4 בדיקות (מתוך רשימה) במהלך תקופת ביטוח החזר של 805 ₪ מההוצאה ועד תקרה כוללת של 982 ₪			
מכוסה במגן זהב	כיסוי לבדיקות אונקו גנטיות לטרטן השד שחלות ומעי הגס בהשתתפות תוגבל לסך של 84 ₪ לבדיקה.	כיסוי לבדיקות גנטיות לפי רשימה, בכפוף לתשלום השתתפות עצמית של העמית בגובה 147 ₪ בנוסף כיסוי לבדיקות גנטיות נמקדמות לגילוי נשאות לטרטן המעי, שד ושחלות בכפוף להשתתפות עצמית	החזר לבדיקות גנטיות לפי רשימה, בכפוף לתשלום השתתפות עצמית של העמית בגובה 80 ₪ בנוסף כיסוי לבדיקות גנטיות נמקדמות לגילוי נשאות לטרטן המעי, שד ושחלות בכפוף להשתתפות עצמית	החזר לבדיקות גנטיות לפי רשימה, בכפוף לתשלום השתתפות עצמית של העמית בגובה 80 ₪ בנוסף כיסוי לבדיקות גנטיות נמקדמות לגילוי נשאות לטרטן המעי, שד ושחלות בכפוף להשתתפות עצמית

פרמטרים להשוואה	כללית מושלם זהב	כללית פלטינום	מכבי מגן כסף	מכבי מגן זהב
טיפולי הפריה מלאכותית IVF	טיפול הפריה חוץ גופית (IVF) אשר בוצע בעמיתה על פי הפניה של רופא מומחה במחלקה לטיפול לקויי פיריון, עבור ילד ראשון ושני בבית חולים פרטי בישראל. מיילד שלישי ואילך בבית חולים פרטי או ציבורי בישראל סכום השווה ל- 75% מההוצאה בפועל עבור טיפול ההפריה עד סכום מירבי בסך 7,200 ₪ לטיפול ילד ראשון ושני עד 5 ילד שלישי ואילך עד 6 טיפולים לכל ילד בכפוף לכללים הרפואיים שקבע משרד הבריאות ביחס לסל הבסיסי.	מכוסה בכללית פלטינום	מכוסה במגן כסף	מכוסה במגן זהב
תרומת ביצית	מקרה מזכה הנו השגת תרומת ביצית במדינת חוץ לצורך ביצוע הפריה חוץ גופית עבור ילד ראשון ושני במדינת חוץ והכל בתנאי שלא מלאו לעמיתה 52 שנים במועד קרות המקרה המזכה סכום הזכאות המרבי אותו תשלם הכללית בגין מקרה מזכה על פי פרק זה הינו בשיעור 75% מההוצאה בפועל, אך לא יותר מ- 11,962 ₪ לכלל הניסיונות בגין כל ילד.	מכוסה במגן זהב	מכוסה במגן כסף	מכוסה במגן זהב

מכבי שלי	מאחדת עדיף	מאחדת שיא	לאומית כסף	לאומית זהב
מכוסה במגן זהב	רק עד לתקרה של 10 ניסיונות להפריה חוץ-גופית (I.V.F) לכל ילד, במטרה להביא לעולם עד 2 ילדים מבוטחים שהינם בני זוג או משפחה חד הורית להם יש כבר שני ילדים בריאים, זכאים להשתתפות כספית של התוכנית בגובה 50% מהעלות של כל טיפול/ ניסיון I.V.F שמטרתו הולדת ילד נוסף, כל אלה במסגרת 10 ניסיונות לכל ילד הזכאות מותנית בהשתתפות עצמית בגובה של 15% מעלות הטיפול ועד לתקרת השתתפות עצמית בסך של 2,318 ₪ לכל ניסיון. אישורים כאמור יינתנו עד לתקרה בגובה 86,923 ₪ לכל ניסיונות ההפריה שאושרו	רק עד לתקרה של 10 ניסיונות להפריה חוץ-גופית (I.V.F) לכל ילד, במטרה להביא לעולם עד 2 ילדים מבוטחים שהינם בני זוג או משפחה חד הורית להם יש כבר שני ילדים בריאים, זכאים להשתתפות כספית של התוכנית בגובה 50% מהעלות של כל טיפול/ ניסיון I.V.F שמטרתו הולדת ילד נוסף, כל אלה במסגרת 10 ניסיונות לכל ילד הזכאות מותנית בהשתתפות עצמית בגובה של 15% מעלות הטיפול ועד לתקרת השתתפות עצמית בסך של 2,027 ₪ לכל ניסיון. אישורים כאמור יינתנו עד לתקרה בגובה 126,679 ₪ לכל ניסיונות ההפריה שאושרו	ליד ראשון או שני, שלב א' - טיפול הורמונלי להגברת ייצור הביציות. - שלב ב' - טיפול לשאיבת ביציות והפרייתן, 6 ניסיונות והשתתפות עצמית של 337 ₪ לכל ניסיון בשלב א, ו 613 ₪ לשלב ב' ליד 3 ואילך יכוסו 4 ניסיונות עם השתתפות עצמית של 491 ₪ לשלב א' ו 981 ₪ לשלב ב'	כיסוי זהה ללאומית כסף
מכוסה במגן זהב	מבוטחות אשר להן אין יותר מיילד אחד, תהיינה זכאיות לשיפוי עד תקרה של 10,141 ₪, בגין טיפול הדורש תרומת ביצית, הסיוע האמור יאושר בהיקף של עד שני מחזורי הפריה בתרומת ביצית למבוטחת	מבוטחות אשר להן אין יותר מיילד אחד, תהיינה זכאיות לשיפוי עד תקרה של 12,668 ₪, בגין טיפול הדורש תרומת ביצית, הסיוע האמור יאושר בהיקף של עד שני מחזורי הפריה בתרומת ביצית למבוטחת	הקופה תשפה את העמית בסכום בשיעור 80% מההוצאות הממשיות שהוציא בפועל עבור השגת תרומת ביצית. השיפוי הינו עד תקרה בגובה 12,000 ₪ להשגת ביצית. הכיסוי הינו עד שתי תרומות ביצית אשר תבוצענה במועדים שונים	כיסוי זהה ללאומית כסף

פרמטרים להשוואה	כללית מושלם זהב	כללית פלטינום	מכבי מגן כסף	מכבי מגן זהב
-----------------	-----------------	---------------	--------------	--------------

טיפולים להתפתחות הילד
 טיפולי התפתחות הילד מגיל שלוש ועד גיל תשע.
 סך הטיפולים לו זכאים לקוחות בכל התחומים יחד, הוא עד 45 טיפולים בשנה קלנדרית (ינואר - דצמבר). קיימים טיפולים שהזכאות להם היא עד ל- 30 טיפולים בשנה קלנדרית ול- 100 טיפולים לכל תקופת החברות בתכנית עיות התפתחות אשר התגלו ואובחנו על ידי רופא מומחה, המחייבות טיפול על ידי פזיותרפיסט* ו/או קלינאי תקשורת, ו/או מרפא בעיסוק, ו/או פסיכולוג ו/או עובד סוציאלי ופסיכולוגים לרבות טיפולים שאינם נובעים מבעיות התפתחותיות.

לקוחות כללית מושלם פלטינום זכאים לתוספת של 25 טיפולים בשנה קלנדרית

אין כיסוי

חבר בגיל 10-3 שנים, הזכאי לטיפולים בהתפתחות הילד במסגרת סל הבריאות הממלכתי, ומיזיה את מלוא הטיפולים להם הוא זכאי מסל הבריאות על פי החוק, היא זכאי לטיפולים נוספים בכל שנה קלנדרית, במסגרת "מכבי זהב", בתחומים: ריפוי בדיבור, ריפוי בעיסוק, פיזיותרפיה, פסיכולוגיה ועבודה סוציאלית כדלקמן:
 הטיפולים יינתנו על פי אישור מראש של מכון מכבי להתפתחות הילד במכון שבהסכם בלבד, ובכפוף לתשלום השתתפות עצמית של החבר בסך ₪ 33 לטיפול.
 חבר בגיל 10-3 שנים, וכן חבר בגילאים 12-10 המאובחן כבעל הפרעת קשב וריכוז (ADHD ו- ADD) וכן חבר בגילאים 18-10 המאובחן כסומאטי או אוטיסט, יהא זכאי לקבל טיפולים בתחומים: רכיבה טיפולית, טיפולים ביצירה והבעה, טיפולים באמצעות בעלי חיים, ספורט טיפולי ופעילות טיפולית במים (להוציא טיפולים הניתנים על ידי פיזיותרפיסט), אצל מטפלים בהסכם בלבד. הטיפולים יינתנו על פי הפנייה מראש של רופא משפחה, או רופא ילדים, או מכון מכבי להתפתחות הילד ובכפוף לתשלום השתתפות עצמית בסך 45 ₪ לטיפול ל- 15 הטיפולים הראשונים, ותשלום השתתפות עצמית בגובה 72 ₪ לטיפול מעבר ל- 15 טיפולים ועד למיצוי המכסה.
 מניין הטיפולים הכולל במקצועות השונים על פי סעיף 13.1, בסעיף 13.2 יחד לא יעלה על 30 טיפולים בשנה קלנדרית. חבר זכאי לאבחון TOVA או BRC, אחד בלבד, במכונים שבהסכם בלבד, בכפוף לקבלת הפניה בגין הבדיקה ישלם החבר השתתפות עצמית שלא תעלה על 427 ₪.

מכבי שלי	מאחדת עדיף	מאחדת שיא	לאומית כסף	לאומית זהב
----------	------------	-----------	------------	------------

מכוסה במגן זהב

ילדים בגיל 6-3 שנים יהיו זכאים לקבל עד 36 טיפולים בשנה (בכל תחומי הטיפול יחד) בנוסף למכסת הטיפולים לה הם זכאים מכוח הוראות חוק ביטוח בריאות ממלכתי. המבוטח ישלם השתתפות עצמית בגובה 33.10 ₪ לטיפול.
 בגובה 47 ש"ח לטיפול.
 ילד שמלאו לו 12 שנים וטרם מלאו לו 18 שנים זכאי לקבל עד 24 טיפולים בשנה בכפוף לתשלום השתתפות עצמית בגובה 57 ש"ח לטיפול.
 הטיפולים המפורטים בכותרת הסעיף, יינתנו אצל ספק בהסדר, למעט רכיבה טיפולית, אשר תינתן בהחזר בגובה 75% מההוצאה בפועל ועד 114 ש"ח לטיפול.
 סך הטיפולים בכל התחומים בכל תקופת הביטוח לא יעלה על 100 טיפולים.

רכיבה טיפולית, טיפול במים, במוסיקה, באמנות ובאמצעות בעלי חיים ילד שטרם מלאו לו 12 שנים, אשר זקוק לטיפול מאלה המנויים בכותרת
 יהא זכאי לקבל עד 40 טיפולים בשנה בכפוף לתשלום השתתפות עצמית בגובה 47 ש"ח לטיפול.
 ילד שמלאו לו 12 שנים וטרם מלאו לו 18 שנים זכאי לקבל עד 24 טיפולים בשנה בכפוף לתשלום השתתפות עצמית בגובה 57 ש"ח לטיפול.
 הטיפולים המפורטים בכותרת הסעיף, יינתנו אצל ספק בהסדר, למעט רכיבה טיפולית, אשר תינתן בהחזר בגובה 75% מההוצאה בפועל ועד 114 ש"ח לטיפול.
 סך הטיפולים בכל התחומים בכל תקופת הביטוח לא יעלה על 100 טיפולים.

טיפול בבעיות התפתחות אצל ילד עמית מיום לידתו ועד הגיע הילד העמית לגיל 18 ינתן כיסוי לטיפולים הבאים:
 * פיזיותרפיסט ו/או מרפא בעיסוק / או קלינאי תקשורת/רפוי בדיבור/ פסיכולוג.
 * מטפל ברכיבה טיפולית.
 * מטפל ביצירה והבעה (סוגי התראפיה):
 תראפיה במוזיקה / באמנות / בדרמה / בתנועה / ביבליותרפיה)
 * שחיה טיפולית /ספורט טיפולי.
 זכאי לסך כולל של 30 טיפולים בשנה.
 יש אפשרות להשתתפות עצמית במכון בהסדר, והחזר עד תקרה במכון שאינו בהסדר

טיפול בבעיות התפתחות אצל ילד עמית מיום לידתו ועד הגיע הילד העמית לגיל 18 ינתן כיסוי לטיפולים הבאים:
 * פיזיותרפיסט ו/או מרפא בעיסוק / או קלינאי תקשורת/רפוי בדיבור/ פסיכולוג.
 * מטפל ברכיבה טיפולית.
 * מטפל ביצירה והבעה (סוגי התראפיה):
 תראפיה במוזיקה / באמנות / בדרמה / בתנועה / ביבליותרפיה)
 * שחיה טיפולית /ספורט טיפולי.
 זכאי לסך כולל של 55 טיפולים בשנה.
 יש אפשרות להשתתפות עצמית במכון בהסדר, והחזר עד תקרה במכון שאינו בהסדר, השתתפות עצמית בכל סעיף נמוכה מההשתתפות בלאומית כסף

פרמטרים להשוואה	כללית מושלם זהב	כללית פלטינום	מכבי מגן כסף	מכבי מגן זהב
הריון	<p>סל הריון בשווי של - 2,000 ₪ להריון סכום ההחזר יהיה בשיעור של 75% מסך ההוצאה בפועל ועד תקרה מצטברת של 2,000 ₪ (בהריון מרובה עוברים עד תקרה מצטברת של 4,000 ₪ להריון זה) (לכל הריון ועד 4 הריונות לכל תקופת החברות בתכנית. סקירת מערכות פרטית בדיקות דם לאיתור תסמונות גנטיות ניתן לקבל החזר עבור: התייעצות עם מומחה בנושא הריון ולידה-תקרת החזר של 75% מההוצאה בפועל ועד 700 ₪ כיעוץ. בדיקת מי שפיר שימור דם טבורי. היפוך עובר דולה הבראה לאחר לידה מילד רביעי</p> <p>הכיסוי הינו עד תקרה של 8000 ₪ לכל החיים, בדיקת NIPT אינה כלולה בכיסוי ניתן לקבל את השתתפות הקופה רק במקרים מסויימים (אינדיקציה רפואית מיוחדת) ועד תקרה של 2,000 ש"ח להריון</p>	<p>אפשרויות מימוש הזכאות לתקופת זמן ארוכה מעט יותר</p>	<p>הכיסוי במכבי כסף זהה לכיסוי במכבי זהב</p>	<p>בדיקת מי שפיר וצ'יפ גנטי לנשים מתחת לגיל 33 לכל יעוץ גנטי, ניתן ללכת לספק הסכם או ספק פרטי, בהסכם יינתן בהשתתפות עצמית של 857 ₪, לא בהסכם יינתן החזר עד תקרה של 1,509 ₪</p> <p>סקירת מערכות מוקדמת (אחת בלבד) גם ללא הפנייה, אצל רופא/ה בהסכם או במסגרת פרטית. השתתפות עצמית 25% החזר עד 2,228 ₪ לבדיקות הריון (כגון: מי שפיר, NIPT, וסקירות) קיים החזר לדולה עד 1,670 ₪</p>

מכבי שלי	מאוחדת עדיף	מאוחדת שיא	לאומית כסף	לאומית זהב
<p>בדיקת מי שפיר וצ'יפ גנטי לנשים מתחת לגיל 33 לכל יעוץ גנטי, ניתן ללכת לספק הסכם או ספק פרטי, בהסכם יינתן בהשתתפות עצמית של 429 ₪, לסיסי שליה על בדיקה בבית חולים או במכון או במרפאת רופא פרטי יינתן החזר עד תקרה של 1,518 ₪ חבילת שירותים לאחר לידה (סקירת מערכות, מי שפיר, שקיפות עורפית, קורס הכנה ללידה ועוד) החזר של 75% ממחיר הטיפול ועד לתקרה של 2,156 ₪ לכל הריון, עד ארבעה הריונות (סה"כ 8,624 ₪), כולל הריון רב עוברי. זכאות זו ניתנת במסגרת צ'ק כיסוי.</p>	<p>מי שפיר / סיסי שליה: לנשים מתחת לגיל 34, במכוני הסדר השתתפות עצמית של 766 ₪ במכון שאינו בהסדר שיפוי עד גובה של 755 מההוצאה ועד תקרה של 1,560 ₪, סקירת מערכות אחת בכל הריון, במכוני הסדר בלבד בהשתתפות עצמית של 153 ₪ הבראה ליוולדת החל מילד רביעי 2 פגישות עם יועצת הנקה - החזר עד 100 ₪ לפגישה ראשונה ו-60 ₪ לפגישה שנייה. קיימת השתתפות עצמית של 25%</p>	<p>"מאוחדת שיא" מציעה לך בנוסף, מחוץ לחבילת ההריון והלידה ולכל הריון ללא הגבלה, גם מגוון רחב של אביזרים להריון והנקה במחירים מוזלים (גרביים אלסטיים, חגורת גב להריון, ציוד הנקה, משאבות הנקה, רפידות, שקיות הנקה ועוד), לרכישה בבתי המרקחת של מאוחדת, ייעוץ הנקה בהסדר (בגובה 75% מוזלת) או בהחזר (בגובה 75% מההוצאה), בדיקת NIPT לאיתור יש תקרת החזר של 2,000 ₪ להריון ועד תקרה מצטברת של 8,000 ₪ לכל החיים, במסגרת התקרה קיים החזר גם על בדיקות NIPT</p>	<p>סקירת מערכות - זכאות לסקירת מערכות אחת בכל הריון. סקירה מוקדמת במכון הסדר - השתתפות עצמית 523 ₪. סקירה מוקדמת במכון שאינו מכון הסדר - החזר 80% עד 392 ₪. סקירה מאוחרת במכון הסדר - השתתפות עצמית 260 ₪. סקירה מאוחרת במכון שאינו מכון הסדר - החזר 80% עד 784 ₪. בדיקת מי שפיר - במכון שבהסדר - השתתפות עצמית של 652 ₪ לבדיקה, בגין כל עובר. במכון שאינו מכון הסדר - החזר 80% עד 1,306 ₪. בדיקת סיסי שליה - במכון שבהסדר - השתתפות עצמית של 654. במכון שאינו מכון הסדר - החזר 80% עד 784 ₪. בדיקת שקיפות עורפית - החזר 80% עד 129 ₪. קורס הכנה ללידה - החזר 80% עד 261 ₪. השתתפות בהוצאות לידה פרטית - אין כיסוי. ייעוץ הנקה ע"י יועצת הנקה מוסמכת יש החזר על בדיקות NIPT כחלק מתקרת בדיקות ההריון.</p>	<p>סקירת מערכות - זכאות לזכאות לשתי סקירות מערכות בכל הריון. סקירה מוקדמת 106 במכון הסדר - השתתפות עצמית 106 ₪. סקירה מוקדמת במכון שאינו מכון הסדר - החזר 80% עד 588 ₪. סקירה מאוחרת במכון הסדר - השתתפות עצמית 260 ₪. סקירה מאוחרת במכון שאינו מכון הסדר - החזר 80% עד 784 ₪. בדיקת מי שפיר - במכון שבהסדר - השתתפות עצמית של 422 ₪ לבדיקה, בגין כל עובר. במכון שאינו מכון הסדר - החזר 80% עד 2,531 ₪. בדיקת סיסי שליה - במכון שבהסדר - השתתפות עצמית 392 ₪. במכון שאינו מכון הסדר - החזר 80% עד 1,569 ₪. בדיקת שקיפות עורפית - החזר 80% עד 392 ₪. קורס הכנה ללידה - החזר 80% עד 322 ₪. השתתפות בהוצאות לידה פרטית - (מילד רביעי ואילך) החזר בשיעור 80% ועד התקרות כדלקמן) כיסוי בגין אחד מהשירותים הרדמה אפידורלית - עד 327 ₪. מייילדת - עד 327 ₪. ייעוץ הנקה ע"י יועצת הנקה מוסמכת, בעלת תואר IBCLC - החזר 80% עד 174 ₪ (עד פעמיים בתקופת הסכם). חבילת הריון ולידה - החזר של 75% עד 132,2 ₪ לכל הריון ועד 4 הריונות בלבד לכל תקופת ההסכם. סך ההחזרים לא יעלה על 8,532 ₪ לכל תקופת ההסכם.</p>

פרמטרים להשוואה	כללית מושלם זהב	כללית פלטינום	מכבי מגן כסף	מכבי מגן זהב
ניתוחים בארץ אצל מנתחים שבהסכם	השתתפות בעלות ניתוחים פרטיים בארץ הנכללים ברשימת הניתוחים בהסכם של "כללית מושלם" בבתי חולים פרטיים בהסכם באמצעות מנתחים בהסכם. הכיסוי יכלול את כל מרכיבי הניתוח: תשלום לבית החולים, תשלום למנתח, תשלום על אביזר מושטל במידה ונדרש ועוד	לקוחות הפלטינום יהנו מהשתתפות עצמית נמוכה במיוחד: 25% מההשתתפות העצמית הנהוגה בתכנית זהב (אבל לא פחות מ-300 ₪) עד מקסימום תקרה של 2,000 ₪, למעט ניתוחים שיפורטו באתר שביחס אליהם עשויה להיגבות השתתפות עצמית גבוהה יותר: דוגמת ניתוחים משוכבים רפואיים-קוסמטיים.	כיסוי לניתוחים פרטיים שברשימת הניתוחים, אצל רופאים שבהסכם ובית חולים שבהסכם בכפוף להשתתפות עצמית של 300 ₪ לכל הפחות, במסגרת הפרק ינתן כיסוי לשירותים הניתנים למבוטח במסגרת אשפוז, לרבות שירותי הרופא המנתח, שימוש בחדר ניתוח, שירותי האשפוז, שירות רופא מרדים מטעם בית-החולים, בדיקות מעבדה, בדיקות הדמיה, שתלים, עלות הביקורת לאחר הניתוח על-ידי הרופא המנתח שבהסדר.	כיסוי לניתוחים פרטיים שברשימת הניתוחים, אצל רופאים שבהסכם ובית חולים שבהסכם בכפוף להשתתפות עצמית של 300 ₪ לכל הפחות, במסגרת הפרק ינתן כיסוי לשירותים הניתנים למבוטח במסגרת אשפוז, לרבות שירותי הרופא המנתח, שימוש בחדר ניתוח, שירותי האשפוז, שירות רופא מרדים מטעם בית-החולים, בדיקות מעבדה, בדיקות הדמיה, שתלים, עלות הביקורת לאחר הניתוח על-ידי הרופא המנתח שבהסדר.
השתלות בחו"ל	לקבלת הזכאות יש לעמוד בכל התנאים הבאים: 1. הטיפול הרפואי אינו ניתן לביצוע בישראל ואין לו טיפול חלופי. 2. הטיפול הרפואי נועד להצלת חיים. 3. הטיפול הרפואי מכוסה בהתאם לסל הבסיסי. ההחזר הינו מעבר לסל הבסיסי. 4. קיימת זכאות לקבלת הטיפול בהתאם לסעיף שירותי בריאות במדינת חוץ. 5. זהות נותן השירות אושרה מראש ע"י הכללית. החזר המושלם הוא 275,000 דולר לטיפול.	מכוסה במושלם זהב	זכאי חבר שקיבל זכאות במסגרת הסל הבסיסי (מימון עד לתקרה של 250,000 \$) השתלת כבד, לב או ריאות: תוספת של 300,000 \$ על הניתן במסגרת סל הבריאות	זכאי חבר שקיבל זכאות במסגרת הסל הבסיסי (מימון עד לתקרה של 250,000 \$) השתלת כבד, לב או ריאות: תוספת של 300,000 \$ על הניתן במסגרת סל הבריאות

מכבי שלי	מאחדת עדיף	מאחדת שיא	לאומית כסף	לאומית זהב
גובה הכיסוי - מבוטח מכבי שלי יהא זכאי להנחה נוספת בגובה של עד 50% מההשתתפות העצמית של מבוטח מכבי זהב לאותו ניתוח, כמפורט ברשימת ההשתתפויות העצמיות לניתוחים בבית חולים פרטי שבהסכם. על אף האמור, בחלק מהמקרים ההשתתפות העצמית של מבוטח "מכבי שלי" תהיה זהה ל"מכבי זהב".	כיסוי לניתוח שברשימה, למנתח שברשימה, לבית חולים פרטי שברשימה, עלות שתלים תכוסה עד 50% מההוצאה ועד \$3,000 לשנה.		רופא מנתח בהסדר - בהשתתפות עצמית, כיסוי לניתוחים שברשימה, ולבתי חולים שברשימה	רופא מנתח בהסדר - בהשתתפות עצמית מופחתת. כיסוי לניתוחים שברשימה, ולבתי חולים שברשימה.
מכוסה במגן זהב			השתלות - השתלה שאושרה עפ"י החוק - זכאות \$250,000 השתלת כליה \$40,000- (כולל הסל) טיפולים מיוחדים בחו"ל שאושרו עפ"י החוק - זכאות \$100,000 המקרה המזכה * המקרה המזכה הנו ביצוע השתלה בחו"ל כהגדרתה בסעיף 1.1 דלעיל, למעט השתלת כליה, הדרושה לעמית, אשר נתקיימו בה כל אלה: * ההשתלה אינה ניתנת לביצוע בישראל ואין לה טיפול חלופי, כהגדרתו לעיל. * ההשתלה (למעט השתלת קרנית) דרושה להצלת חיי העמית המצוי בסכנת חיים. * רופא מומחה בתחום הרפואי הרלוונטי, מטעם הקופה, קבע את הצורך בביצוע	השתלות - השתלה שאושרה עפ"י החוק - זכאות \$70,000 (כולל הסל) טיפולים מיוחדים בחו"ל שאושרו עפ"י החוק - זכאות \$150,000 המקרה המזכה * המקרה המזכה הנו ביצוע השתלה בחו"ל כהגדרתה בסעיף 1.1 דלעיל, למעט השתלת כליה, הדרושה לעמית, אשר נתקיימו בה כל אלה: * ההשתלה אינה ניתנת לביצוע בישראל ואין לה טיפול חלופי, כהגדרתו לעיל. * ההשתלה (למעט השתלת קרנית) דרושה להצלת חיי העמית המצוי בסכנת חיים. * רופא מומחה בתחום הרפואי הרלוונטי, מטעם הקופה, קבע את הצורך בביצוע

פרמטרים להשוואה	כללית מושלם זהב	כללית פלטינום	מכבי מגן כסף	מכבי מגן זהב
השתלת כליה בחו"ל	השתלת כליה במדינת חוץ. השירות כפוף לקבלת אישור הכללית מראש לביצוע הפעולה. החזר המושלם הוא 15,000 דולר		אין כיסוי מיוחד להשתלת כליה	אין כיסוי מיוחד להשתלת כליה
ניתוחים פרטיים בחו"ל	אין כיסוי	מימון הוצאותיו הרפואיות בסכום של עד 200% מהמחיר הנקוב במחירון משרד הבריאות עבור הניתוח בבית חולים ככלי בישראל.	זכאי חבר שקיבל זכאות במסגרת הסל הבסיסי (מימון עד לתקרה של \$ 250,000) חבר שלא זכאי להחזר מהסל הבסיסי, אך עומד בקריטריונים האלה: מניעת סכנה של נכות לצמיתות בשיעור העולה על 75% מניעת אובדן מוחלט של חוש השמיעה או חוש הראייה ניתוח מיוחד המבוצע בדרך כלל בחוץ לארץ, והותר באופן יוצא מן הכלל לביצוע בארץ בידי מנתחים זרים. הטיפול הרפואי האמור אינו ניתן לביצוע בישראל	זכאי חבר שקיבל זכאות במסגרת הסל הבסיסי (מימון עד לתקרה של \$ 250,000) חבר שלא זכאי להחזר מהסל הבסיסי, אך עומד בקריטריונים האלה: מניעת סכנה של נכות לצמיתות בשיעור העולה על 75% מניעת אובדן מוחלט של חוש השמיעה או חוש הראייה ניתוח מיוחד המבוצע בדרך כלל בחוץ לארץ, והותר באופן יוצא מן הכלל לביצוע בארץ בידי מנתחים זרים. הטיפול הרפואי האמור אינו ניתן לביצוע בישראל

מכבי שלי	מאחדת עדיף	מאחדת שיא	לאומית כסף	לאומית זהב
אין כיסוי מיוחד להשתלת כליה			הסכום המירבי שתשלם הקופה על פי הסכם זה, כולל סכום הבסיסי, עבור מקרה מזכה של השתלת כליה בחו"ל, כאמור בסעיף 2.2 דלעיל, הינו כמפורט להלן: 1.2.3. לעמית "לאומית כסף" תשלם הקופה סכום מירבי בסך \$40,000 (\$ ארה"ב). הסכום המשולם על ידי הקופה עבור השתלת כליה, כמפורט לעיל, ישולם ישירות לעמית הזכאי, כנגד הצגת קבלות מקוריות בלבד.	הסכום המירבי שתשלם הקופה על פי הסכם זה, כולל סכום הבסיסי, עבור מקרה מזכה של השתלת כליה בחו"ל, כאמור בסעיף 2.2 דלעיל, הינו כמפורט להלן: לעמית "לאומית זהב" תשלם הקופה סכום מירבי בסך \$70,000 (\$ ארה"ב). 3.2.3. הסכום המשולם על ידי הקופה עבור השתלת כליה, כמפורט לעיל, ישולם ישירות לעמית הזכאי, כנגד הצגת קבלות מקוריות בלבד.
מכוסה במגן זהב	הזכאות לניתוחים בחו"ל תינתן כאשר הניתוח לא יכול להתבצע בישראל ואם נשקפת סכנת חיים במקרה של אי קבלת השירות.	"טיפול מיוחד" - טיפול רפואי, המקובל על ידי הרשויות בארץ בה הוא ניתן, והינו אחד מאלה: 1.2.1 טיפול במחלת סרטן ממאיר ובכלל זה טיפול כירורגי או כימותרפי מורחב או כל טיפול אחר במחלת הסרטן הממאיר. 2.2.1 ניתוח ו/או טיפול רפואי מיוחד הדרושים להצלת חיי העמית המצוי בסכנת מוות. 3.2.1 ניתוח ו/או טיפול רפואי מיוחד הדרושים למניעת היווצרות נכות לצמיתות בשיעור העולה על כ- 75%. 4.2.1 ניתוח ו/או טיפול רפואי מיוחד הדרושים להצלת שמיעה או ראייה. טיפול מיוחד בחו"ל שלא אושר עפ"י החוק - זכאות \$2,000	"טיפול מיוחד" - טיפול רפואי, המקובל על ידי הרשויות בארץ בה הוא ניתן, והינו אחד מאלה: 1.2.1 טיפול במחלת סרטן ממאיר ובכלל זה טיפול כירורגי או כימותרפי מורחב או כל טיפול אחר במחלת הסרטן הממאיר. 2.2.1 ניתוח ו/או טיפול רפואי מיוחד הדרושים להצלת חיי העמית המצוי בסכנת מוות. 3.2.1 ניתוח ו/או טיפול רפואי מיוחד הדרושים למניעת היווצרות נכות לצמיתות בשיעור העולה על כ- 75%. 4.2.1 ניתוח ו/או טיפול רפואי מיוחד הדרושים להצלת שמיעה או ראייה. טיפול מיוחד בחו"ל שלא אושר עפ"י החוק - זכאות \$50,000	

פרמטרים להשוואה	כללית מושלם זהב	כללית פלטינום	מכבי מגן כסף	מכבי מגן זהב
ניתוחים פרטיים בחו"ל להצלת חיים / הצלת שמיעה וראיה / מניעת נכות העולה על 75%	לקבלת הזכאות יש לעמוד בכל התנאים הבאים: 1. הטיפול הרפואי אינו ניתן לביצוע בישראל ואין לו טיפול חלופי. 2. הטיפול הרפואי נועד להצלת חיים. 3. הטיפול הרפואי מכוסה בהתאם לסל הבסיסי. ההחזר הינו מעבר לסל הבסיסי. 4. קיימת זכאות לקבלת הטיפול בהתאם לסעיף שירותי בריאות במדינת חוץ. 5. זהות נתון השירות אושרה מראש ע"י הכללית. החזר המושלם הוא 100,000 דולר. ניתוחים להצלת שמיעה וראיה ומניעת נכות החזר עד 90,000 דולר	מכוסה במושלם זהב		
משקפיים לילדים	אין כיסוי	עמית שמלאו לו 8 שנים אך טרם מלאו לו 18, הנזקק למשקפי ראייה או עדשות מגע בהתאם לבדיקה אצל ספקי ההסדר. זכאות פעם בשנה קלנדרית: הנחה של 600 ₪ אך בכל מקרה לא יותר ממחיר משקפי הראייה או עדשות מגע. העמית ישלם ישירות כספק ההסדר לאחר ניכוי סכום הזכאות.	מגיל 7 ועד גיל 18 בעלי אבחנה רפואית - קוצר ראייה / רוחק ראייה / אסטגמטיזם. מספר 7 ומעלה - החל מגיל 8 רוחק ראייה ממספר 5 ומעלה עד גיל 10 רוחק ראייה מ 7 ומעלה מעל גיל 10	עד גיל 18 - ללא אבחנה רפואית - משקפי ראייה (מסגרת + עדשות) עד שווי של 600 ₪. זוג 1 בשנה קלנדרית. עד גיל 18 בעלי אבחנה רפואית - קוצר ראייה / רוחק ראייה / אסטגמטיזם ממספר 7 ומעלה מגיל 8. רוחק ראייה ממספר 5 ומעלה עד גיל 10. רוחק ראייה ממספר 7 ומעלה מעל גיל 10.
מספר מנתחי הסכם	898	898	871 (כפי נתוני 6\24)	871 (כפי נתוני 6\24)
בתי חולים פרטיים בבעלות/שותפות חלקית	הרצליה מדיקל סנטר	הרצליה מדיקל סנטר	אסותא 4 סניפים: רמת החייל ת"א, חיפה, ראשכ"צ, ב"ש	אסותא 4 סניפים: רמת החייל ת"א, חיפה, ראשכ"צ, ב"ש

מכבי שלי	מאחדת עדיף	מאחדת שיא	לאומית כסף	לאומית זהב
מכוסה במגן זהב		ייתן כיסוי לניתוחים פרטיים בחו"ל אשר שאושרו על פי הגורם המקצועי בקופה, יכוסו ניתוחים הרשומים בחוק בריאות ממלכתי המבוצעים כדרך קבע בישראל. הקופה תיתן החזר עד עלות 250% מעלות אותו ניתוח בישראל לפי מחירון משרד הבריאות	הגדרה כניתוח בחו"ל	הגדרה כניתוח בחו"ל
זכאות זהב למכבי מגן זהב	משקפי שמש ללבקנים משקפי ראייה (לא כולל מסגרת) לסובלים מ אסטיגמטיזם גבוה מ 7 עדשות מגע לחולים במחלות בלשכה הקדמית	ילדים ונוער בגילאים 8-18 יהיו זכאים לרכוש פעם בשנה משקפי ראייה שמחירים עד 700 ₪ בהשתתפות עצמית של 10%. ברשת מאחדת אופטיקה.	משקפי ראייה לילדים עד גיל 18 בהשתתפות עצמית של 21 ₪ מהדגמים אשר מחירם הכולל (מסגרת+עדשות) הינו עד 650 ₪ ברשת לאומית אופטיקה עדשות מדף עד מס' 6 ועד צ'ינדר 2.	זכאות זהב ללאומית כסף
871 (כפי נתוני 6\24)	698 (כפי נתוני 6\24)	698 (כפי נתוני 6\24)	807	807
אסותא 4 סניפים: רמת החייל ת"א, חיפה, ראשכ"צ, ב"ש	שותפה ברשת מדיקה: חיפה אלישע, עפולה RMC, רמת החייל ת"א ומדיקה - רפאל	שותפה ברשת מדיקה: חיפה אלישע, עפולה RMC, רמת החייל ת"א ומדיקה - רפאל	שותפה ברשת מדיקה: חיפה אלישע, עפולה RMC, רמת החייל ת"א ומדיקה - רפאל	שותפה ברשת מדיקה: חיפה אלישע, עפולה RMC, רמת החייל ת"א ומדיקה - רפאל

ביטוח נסיעות לחו"ל



ס"ב לויסק ולנטין

מרצה, מנהל תחום ביטוח נסיעות לחו"ל, "אליפים סוכנות לביטוח"



עם פספורטכארד, הלקוחות שלך נהנים יותר!



חדר המצב

מרכז ההתרעות של הישראלים בחול 24/7
שמעדכן בזמן אמת וללא עלות באמצעות אפליקציה על אירועים שעלולים לסכן את ביטחון לקוחותיכם בחו"ל.



Flight Delay

הלקוחות שלכם הגיעו לצ'ק אין בשדה התעופה וגילו שיש עיכוב בטיסה מעל ל-90 דקות? את זמן ההמתנה לטיסה שהתעכבה, יוכלו להעביר באחד מ-1200 טרקלינים מתוך כ-650 שדות תעופה שונים ברחבי העולם.
בטרקלינים השונים יוכלו ליהנות מגישה חופשית לאינטרנט וכיבוד עשיר ביום ובלילה.



Find My Luggage

הלקוחות שלכם נחתו בחו"ל והמזוודה שלהם לא? טוב שיש להם **PassportCard** במקום שיחפשו את המזוודה בעצמם, אנחנו נעשה זאת בשבילם. הכיסוי היחיד בישראל שמכסה עד \$1000 בעת עיכוב מזוודה ישירות לכרטיס ה-PassportCard!

באמצעות פספורטכארד סוכנות לביטוח כללי (2014) בע"מ מס' רישיון: 514831742 החברה המבטחת דיויד שילד חברה לביטוח בע"מ. הכיסוי הוא בהתאם לתנאי הפוליסה חריגה וסייגיה. הכיסוי לעיכוב כבודה כפוף לרכישת כיסוי כבודה. בכפוף למגבלות השימוש בכרטיס, עמלות משיכה ומגבלות נקודתיות בכספומטים השונים. שירות Flight Delay ניתן בכפוף לתנאי השימוש. השירות Find My Luggage אינם חלק הכיסוי הביטוחי והחברה רשאית הפסיקם בכל עת. השימוש באפליקציה כפוף לתנאי השימוש ולמדיניות הפרטיות

תקופות הביטוח						
פספורטכארד*	מגדל	כלל	מנורה	הראל	הפניקס	
90	180	365	365	365	180	0-18
180	180	365	365	365	180	19-30
180	180	365	365	365	180	31-50
180	180	180	180	180	180	60 - 51
90	120	120	120	120	120	65 - 61
90	120	120	120	120	120	70 - 66
90	120	90	120	120	120	75 - 71
30	60	60	60	60	60	80 - 76
30	30	30	20	30	30	85 - 81
15	7	30	15	30	30	95 - 86

* בניילאי 0-45 ניתן לבטח עד 365 ימים ברכישת הרחבה לטווח ארוך

כמה זמן לפני הנסיעה אפשר לרכוש ביטוח?						
365 יום	180 יום	180 יום	180 יום	365 יום	365 יום	

גבולות אחריות להוצאות רפואיות						
פספורטכארד	מגדל	כלל	מנורה	הראל	הפניקס	
5,000,000\$	5,000,000\$	כלא הגבלת סכום	5,000,000\$	5,000,000\$	כלא הגבלת סכום	
גבולות אחריות לכיסוי החמרה של מצב רפואי קודם פרק זה תקף רק אם נרכש על ידי המבוטח ואם צוין במפורש בדף פרטי הביטוח!						
350,000\$	350,000\$	250,000\$	350,000\$	350,000\$	500,000\$	

תעריפים						
פספורטכארד	מגדל	כלל	מנורה	הראל	הפניקס	
2.70\$ - 0-60 4.10\$ - 61-65 5.00\$ - 66-70 16.10\$ - 71-75 25.30\$ - 76-84 85+ בכפוף לחיתום	2.00\$ - 0-17 2.20\$ - 18-44 2.70\$ - 45-60 4.40\$ - 61-65 6.30\$ - 66-70 8.73\$ - 71-75 12.40\$ - 76-80 23.79\$ - 76-80 23.79\$ - 86 +	1.95\$ - 0-18 2.26\$ - 19-60 3.26\$ - 61-65 4.96\$ - 66-70 6.96\$ - 71-75 12.46\$ - 76-80 14.46\$ - 81-85 19.96\$ - 86 +	1.95\$ - 0-60 3.30\$ - 61-65 4.50\$ - 66-70 6.55\$ - 71-75 11.60\$ - 76-85 20.00\$ - 86-90	2.20\$ - 0-60 3.30\$ - 61-65 4.25\$ - 66-70 6.55\$ - 71-75 11.60\$ - 76-85 17.20\$ - 86-95	2.00\$ - 0-18 2.20\$ - 19-60 3.80\$ - 61-65 5.00\$ - 66-70 6.55\$ - 71-75 11.60\$ - 76-85 24.57\$ - 86-90 91+ בכפוף לחיתום	בסיס + איתור, חיפוש וחינוך + צד ג'
3.50\$ - 0-50 4.40\$ - 51-60 5.00\$ - 61-70 71+ כולל במחיר בסיסי 91+ בכפוף לחיתום	3.50\$ - 0-17 4.00\$ - 18-60 6.50\$ - 61-65 7.50\$ - 66-75 15.00\$ - 76-85 22.00\$ - 86 +	1.40\$ - 0-18 2.00\$ - 19-50 3.70\$ - 51-65 6.60\$ - 66-70 7.00\$ - 71-75 12.00\$ - 76-80 14.00\$ - 81 +	3.30\$ - 0-20 3.80\$ - 21-50 4.00\$ - 51-60 5.50\$ - 61-65 6.00\$ - 66-70 9.50\$ - 71-75 17.00\$ - 76-85	3.35\$ - 0-17 4.05\$ - 18-50 5.00\$ - 51-60 6.25\$ - 61-65 6.50\$ - 66-70 9.00\$ - 71-75 15.00\$ - 76-85 22.00\$ - 86-95	4.00\$ - 0-60 6.00\$ - 61-70 9.00\$ - 71-75 15.00\$ - 76-90 91+ בכפוף לחיתום	תוספת הרחבה להחמרה של מצב בריאות

חבות כלפי צד שלישי						
פספורטכארד	מגדל	כלל	מנורה	הראל	הפניקס	
100,000\$	150,000\$	150,000\$	250,000\$	150,000\$	250,000\$	גבול אחריות
50\$	כלא	50\$	כלא	כלא	כלא	השתתפות עצמית
איתור חיפוש וחילוץ						
פספורטכארד	מגדל	כלל	מנורה	הראל	הפניקס	
250,000\$	500,000\$	300,000\$	250,000\$	250,000\$	250,000\$	גבול אחריות
כלא	כלא	כלא	כלא	כלא	כלא	השתתפות עצמית
הרחבת כבודה						
פספורטכארד	מגדל	כלל	מנורה	הראל	הפניקס	
2,500\$	2,500\$	2,000\$	2,500\$	2,250\$	2,500\$	גבול אחריות
גניבה/אבדן	נזק/אבדן/גניבה	גניבה/אבדן	גניבה/אבדן	גניבה/אבדן	גניבה/אבדן	מקרה ביטוח
850\$/150\$	150\$	170\$	150\$	155\$	200\$	איחור מטען
300\$	2500\$	2000\$	2500\$	2250\$	300\$	גניבת כבודה מרכב שכור
0.50\$	0.40\$	0.36\$	0.35\$	0.39\$	0.50\$	עלות
50\$	כלא	50\$	כלא	עד 50\$	כלא	השתתפות עצמית
*פספורטכארד איחור הגעת כבודה של 5 ימים מלאים בחו"ל - פיצוי מנוסף של 850 \$						

תעריפים לארצות הברית							
פספורטכארד (תוספת לארה"ב)	מגדל	כלל	מנורה	הראל	הפניקס		
						נטיעה 31-ל-ימים	נטיעה עד 30 ימים
3.15\$ 5.65\$ 8.95\$ 13.30\$ 18.50\$ 18.50\$ בכפוף בכפוף מסמכים	1.25\$ 3.60\$ 5.85\$ 7.10\$ 12.30\$ 12.30\$ בכפוף בכפוף מסמכים	0-60 61-65 66-70 71-75 76-79 80-84 85+	2.9\$ - 0-17 3.21\$ - 18-44 3.99\$ - 45-60 6.64\$ - 61-65 9.6\$ - 66-70 13.39\$ - 71-75 19.12\$ - 76-80 36.89\$ - 81+	3.56\$ - 0-18 3.74\$ - 19-60 6.94\$ - 61-65 9.94\$ - 66-70 12.44\$ - 71-75 22.44\$ - 76-85 32.44\$ - 86+	3.30\$ - 0-60 6.10\$ - 61-65 9.00\$ - 66-70 14.00\$ - 71-75 27.00\$ - 76-85	3.50\$ - 0-60 6.80\$ - 61-65 9.70\$ - 66-70 11.60\$ - 71-75 21.20\$ - 76-85 32.50\$ - 86-95	3.30\$ - 0-60 6.10\$ - 61-65 9.00\$ - 66-70 15.00\$ - 71-75 28.00\$ - 76-85 33.00\$ - 86-90 בכפוף לחיתום +91
3.50\$ - 0-50 4.40\$ - 51-60 5.00\$ - 61-70 71+ כלול במחיר בסיסי	3.50\$ - 0-17 4.00\$ - 18-60 6.50\$ - 61-65 7.50\$ - 66-75 15.00\$ - 76-85 20.00\$ - 86+	1.40\$ - 0-18 2.00\$ - 19-50 3.70\$ - 51-65 6.60\$ - 66-70 7.00\$ - 71-75 12.00\$ - 76-80 14.00\$ - 81+	3.35\$ - 0-17 4.00\$ - 18-50 5.00\$ - 51-60 6.25\$ - 61-70 10.00\$ - 71-75 17.60\$ - 76-85	3.35\$ - 0-17 4.05\$ - 18-50 5.00\$ - 51-60 6.25\$ - 61-65 6.50\$ - 66-70 9.00\$ - 71-75 15.00\$ - 76-85 22.00\$ - 86-95	4.00\$ - 0-60 6.00\$ - 61-70 9.00\$ - 71-75 15.00\$ - 76-90 בכפוף לחיתום +91	בסיס + איתור, חיפוש וחילוץ + צד ג'	
תוספת הרחבה להחמרה של מצב בריאות							

תקופות הביטוח לארצות הברית						
180 (0-18 עד 90 ימים)	180	365	365	365	180	0 - 50
180	180	180	180	180	180	51 - 60
90	120	120	120	120	120	61 - 65
90	120	120	120	120	120	66 - 70
90	120	90	90	120	120	71 - 75
30	60	60	30	60	60	76 - 80
30	30	20	20	30	30	81 - 85
15	7	30	-	30	30	86 - 95

הרחבה לביטול השתתפות עצמית לרכב/קרוואן שכור בחו"ל						
פספורטכארד	מגדל	ככל	מנורה	הראל	הפניקס	
1,500\$	1,500\$	2,000\$	2,000\$	6,000\$/1,500\$	2,000\$	גבול אחריות
50\$	כלא	50\$	כלא	כלא	כלא	השתתפות עצמית
8.00\$ גי'פ בנסיעת שטח - 15\$	6.50\$	8.00\$	6.00\$	6.5\$/26\$	15.00\$/8.00\$	עלות
הרחבה לביטול נסיעה כולל ביטול נסיעה עקב מגיפה						
פספורטכארד	מגדל	ככל	מנורה	הראל	הפניקס	
\$ 8,000 / \$4,000 מתוכו 1,500\$ לכרטיס נסיעה	6,000\$ מתוכו 2,000\$ לכרטיס נסיעה	7,000\$	6,000\$ מתוכו 2,000\$ לכרטיס נסיעה	\$10,000/\$5,000 מתוכו 2,000\$ / 3,000\$ לכרטיס נסיעה * ביטול נסיעה (רפואי + צו 8 ופעילות מבצאית)	6,000\$ מתוכו 2,000\$ לכרטיס נסיעה * אפשרות להוספת כיסוי לכרטיס ביכוי/חוויה 750\$ ג.א.	גבול אחריות
כיסוי למקרה של קיצור נסיעה						
פספורטכארד	מגדל	ככל	מנורה	הראל	הפניקס	
4,000\$ מתוכו 1,500\$ לכרטיס נסיעה	6,000\$ מתוכו 2,000\$ לכרטיס נסיעה	8,000\$	6,000\$ מתוכו 2,000\$ לכרטיס נסיעה	\$7,000/12,000\$ כולל שינוי תכנית נסיעה גם אם הנסיעה לא בוטלה/קוצרה בפועל עד 1,000\$. הכיסוי למבטוח וכמשפחה הגרעינית שרכשו הרחבה זו בהראל * קיצור נסיעה (רפואי + צו 8 ופעילות מבצאית)	6,000\$ מתוכו 2,000\$ לכרטיס נסיעה * אפשרות להוספת כיסוי לכרטיס ביכוי/ חוויה ג.א. 750\$	גבול אחריות

* ביטול נסיעה (רפואי + צו 8, 9)

תרופות שלא בעת אשפוז						
פספורטכארד	מגדל	ככל	מנורה	הראל	הפניקס	
כלל בגבול אחריות	10,000\$	כלל בגבול אחריות	1,500\$	1,500\$	כלל בגבול אחריות	גבול אחריות
50\$	כלא	50\$	כלא	כלא	כלא	השתתפות עצמית
טיפול חירום בשיניים						
פספורטכארד	מגדל	ככל	מנורה	הראל	הפניקס	
550\$	1,500\$	600\$	1,500\$	400\$	1000\$	גבול אחריות
כלא	כלא	כלא	50\$	כלא	כלא	השתתפות עצמית
הוצאות רפואיות בישראל						
פספורטכארד	מגדל	ככל	מנורה	הראל	הפניקס	
-	-	-	5,000\$	10,000\$	5,000\$	גבול אחריות
-	-	-	כלא עלות	כלא עלות	0.50\$ ליום וכלא יותר מ-10\$	עלות
* הראל - הוצאות רפואיות בישראל כולל רופא מלווה אישי ואבחון מהיר בבי"ח אסותא						
הרחבת להריון שאינו בסיכון עד שבוע 32						
פספורטכארד	מגדל	ככל*	מנורה	הראל	הפניקס	
250,000\$	200,000\$	200,000\$	350,000\$	350,000\$	250,000\$	גבול אחריות
39	42	50	42	42	46	עד גיל
עד 50\$	כלא	50\$	כלא	כלא	כלא	השתתפות עצמית
5.00\$	4.00\$	7.50\$	4.50\$ (\$7.50 ארה"ב)	5.00\$ (\$10.00 ארה"ב)	4.00\$	עלות ליום

* הרחבה להריון שאינו בסיכון עד שבוע 30

הרחבה לטלפון נייד						
פספורטכארד	מגדל	כלל	מנורה	הראל	הפניקס	
מקרה ביטוח	אובדן או גניבה	אובדן או גניבה	אובדן או גניבה	אובדן או גניבה	גניבה בלבד	
גבול אחריות	1,000\$	2,000\$	800\$	750\$	1,000\$	
השתתפות עצמית	30\$	50\$	200\$	200\$	100\$	
עלות	1.90\$	1.32\$	1.60\$	1.60\$	1.00\$	
הרחבה למחשב נייד או טאבלט						
פספורטכארד	מגדל	כלל	מנורה	הראל	הפניקס	
מקרה ביטוח	אובדן או גניבה	אובדן או גניבה	אובדן או גניבה	אובדן או גניבה	גניבה בלבד	
גבול אחריות	1,500\$	2,000\$	1,500\$	2,000\$	2,000\$	
השתתפות עצמית	100\$	50\$	100\$	100\$	100\$	
עלות	0.80\$	1.32\$	1.00\$	2.00\$	0.80\$	
הרחבה למצלמה						
פספורטכארד	מגדל	כלל	מנורה	הראל	הפניקס	
מקרה ביטוח	-	אובדן או גניבה	אובדן או גניבה	אובדן או גניבה	גניבה בלבד	
גבול אחריות	-	2,000\$	300\$	עד 2000\$	2,000\$	
השתתפות עצמית	-	50\$	ללא	50\$	100\$	
עלות	-	1.32\$	כלול ברכישת כיסוי כבודה	1\$	1.00\$	
פריט יקר ערך						
פספורטכארד	מגדל	כלל	מנורה	הראל	הפניקס	
רשימת פריטים	-	-	-	מצלמה, רחפן, תשמישי קדושה, עגלת תינוק, גלשן, כסא נגלים, קלנועית, כלי נגינה, רחפן, אמצעי איתות, ציוד צלילה, ציוד ספורט, כיסוי לאובדן או גניבה	-	
עלות	-	-	-	1\$ ליום	-	

כיסוי לפעילות אתגרית						
פספורטכארד	מגדל	כלל	מנורה	הראל	הפניקס	
עד גיל	80	75	78	85	75	
עלות	0.60\$	0.46\$	0.50\$	0.50\$ גילאים 76-82 בעלות שכ 2\$ ליום	0.50\$	
כיסוי לפעילות ספורט חורף						
פספורטכארד	מגדל	כלל	מנורה	הראל	הפניקס	
עד גיל	70	75	75	80	75	
אובדן ימי סקי	-	-	עד 200\$	עד 300\$	-	
עלות	6.75\$	6.38\$	7.30\$	8.00\$ גילאים 76-80 בעלות של 13.5\$ ליום	10.00\$	
כיסוי לפעילות ספורט תחרותי						
פספורטכארד	מגדל	כלל	מנורה	הראל	הפניקס	
עד גיל	70	75	-	75	75	
עלות	2.00\$ - 4.00\$ ליום	2.50\$ ליום ומקסימום 20\$ לכל התקופה	3.25\$ - 4.25\$ ליום	-	25.00\$ לכל תקופה	

חידושים בפספורטכארד
<p>1. הרחבת נסיעה לטווח ארוך</p> <ul style="list-style-type: none"> ● כיסוי ייעודי לטיפולים אלקטיביים לנוסעים לתקופות בין חודשיים לשנה ● ההרחבה תאפשר למבוטחים להישאר בחול עד תקופה של שנה עם כיסויים מותאמים לשהייה ממושכת ● ההרחבה ניתנת לרכישה עד גיל 45 בהתאם לחיתום. ● משפחות עם ילדים עד גיל 18 השוקלים מעבר לחו"ל וצריכים שירותים רפואיים שוטפים לרבות פיזיותרפיה/כירופרקט, בדיקות שגרה לרבות חיסונים פיצוי ליום אשפוז ועוד. ● שירותים פסיכולוגיים לילדים ● ההרחבה תקפה לכל העולם למעט ארצות הברית ● עלות ההרחבה \$2.3 ליום <p>2. תכנית ייעודית לסטודנטים</p> <ul style="list-style-type: none"> ● פתרונות לסטודנטים שלומדים בחול לתקופה הניתנת לחידוש עד 5 שנים ● כיסוי רפואי מלא לטובת טיפול חירום בחול ● כולל כיסוי לאיתור וחיץ ולצד ג' ● ניתן לרכוש כיסויים נוספים. ● כיסוי אתגרי בעלות של \$30 לשנה ● כיסוי ספורט חורף \$50 לשנה ● ניתן לשיווק ע"י כל סוכני הביטוח <p>עלות שנתית - \$ 549</p>

פוליסה שנתית		
פספורטכארד	הראל	כלל
<p>תוכנית הביטוח לנוסע המתמיד הינה תוכנית שנתית הפוטר אתך מהפעלת הביטוח בכל פעם טרם יציאתך לחו"ל (עד 30 יום לכל נסיעה)</p>	<p>פוליסה שנתית, נסיעה לחו"ל מוגבלת עד 45/60 יום לכל נסיעה - ללא חיתום באמצע תקופה</p>	<p>פוליסה דו שנתית, שתי תוכניות לבחירה: תוכנית א' - עד 30 ימים מצטברים בשנה תוכנית ב' - עד 45 ימים לנסיעה בודדת, ללא הגבלה במספר ימי הנסיעה בשנה</p>
<p>כיסוי להוצאות רפואיות בחו"ל עד \$5,000,000</p>	<p>כיסוי להוצאות רפואיות בחו"ל עד \$5,000,000</p>	<p>כיסוי להוצאות רפואיות בחו"ל עד \$5,000,000</p>
<p>הרחבה לכיסוי החמרה של מצב רפואי קיים עד \$350,000</p>	<p>החמרה של מצב רפואי עד \$350,000 בכפוף לחיתום</p>	<p>החמרה של מצב רפואי קיים, שהיה יציב במהלך 6 החודשים האחרונים, עד \$250,000</p>
<p>כיסוי כבודה עד \$2500</p>	<p>כולל יעד ארצות הברית</p>	<p>כולל יעד ארצות הברית</p>
<p>הרחבה לגניבת מחשב אישי נישא עד \$750</p>	<p>חיתום במעמד הרכישה בלבד, ללא שינוי בתנאי החיתום במהלך תקופה</p>	<p>ביטול וקיצור נסיעה עד \$7,000/8,000</p>
<p>הרחבה לגניבת מצלמה עד \$750</p>	<p>כיסוי לטלפון נייד ללא תוספת תשלום. ספורט אתגרי וספורט חורף הכולל פיצוי לאבדן ימי סקי, ביטול נסיעה עקב היעדר שלג באתר הסקי, איחור בהגעה לאתר הסקי בשל מזג האוויר ואיחור בהגעת ציוד ספורט חורף</p>	<p>מכשיר אלקטרוני (טלפון נייד, מחשב נישא, מצלמה, טאבלט) עד \$2,000</p>
<p>כיסוי לספורט חורף ולספורט אתגרי עד \$5,000,000</p>	<p>הרחבה לביטול השתתפות עצמית ברכב/קראוון שכור בתוספת \$50</p>	<p>כיסוי לספורט אתגרי עד לגבול האחריות להוצאות רפואיות ואשפוז</p>
<p>צוות איתור חיפוש וחילוץ בכוננות 24 שעות ביממה</p>	<p>כבודה עד \$2,250</p>	<p>כבודה עד \$2,000</p>
<p>כיסוי מיוחד לתאונות אישיות (נכות / מוות כתוצאה מתאונה בחו"ל)</p>	<p>הוצאות רפואיות בישראל עד \$10,000 ועד 120 יום כולל רופא מלווה אישי ואבחון מהיר בב"ח אסותא</p>	<p>מוקד חירום רפואי זמין 24/7</p>
<p>כיסוי לביטול/קיצור נסיעה כלל כיסוי מקיף קורונה</p>	<p>עד גיל 75 יום לכל נסיעה בהתאם לגיל המבוטח</p>	<p>ניתן לרכוש תוכנית הכוללת כיסוי לספורט חורף החזר לאבדן ימי סקי במקרה של ארוע רפואי / קיצור נסיעה</p>
<p>כולל יעד ארה"ב</p>	<p>אופציה להארכה בתשלום עד תקופות המקסימום בהתאם לגיל המבוטח. אפשרות רכישה של פוליסה משודרגת הכוללת כיסוי רחב לביטול קיצור נסיעה (עד \$10,000/\$12,000)/ביטול השתתפות עצמית ברכב שכור (עד \$6000)/תאונות אישיות/פריטים יקרי ערך בתוספת \$200</p>	
<p>ניתן להרחיב את הפוליסה: כיסוי לטלפון סלולארי - \$45 לשנה. ביטול ה.ע לרכב שכור - \$50</p>		

פספורטכארד רילוקיישן

ביטוח 'פספורטכארד רילוקיישן' הוא ביטוח בריאות בינלאומי, מיועד לישראלים אשר העבירו את מרכז חייהם למדינה אחרת. הביטוח מחליף עבור אותו ישראלי את רבדי הבריאות השונים להם היה רגיל כל חייו בישראל, החל בקופת החולים הבסיסית דרך השב"נים וכמובן מעליהם - ביטוח הבריאות הפרטי. ברוב המדינות לא קיימת תשתית של רפואה ציבורית מטעם המדינה וגם אם יש כזה, לא תמיד מעמדו החוקי של אותו ישראלי במדינה זרה, מקנה לו את הזכות להנות מרפואה ציבורית, כמו כן לא בכל מקום הרפואה הציבורית מספקת. לשם כך נועד ביטוח 'פספורטכארד רילוקיישן', אשר מעבר לביטוח לנושאים חרומים, מכסה צרכים רפואיים גם שגרתיים ואלקטיביים כגון בדיקות שגרה, אשפוזים וניתוחים שאינם דחופים, הריון וכידה, התפתחות הילד, בריאות הנפש, טיפול במחלות קשות או השתלות ועוד.

מאפיינים

- ביטוח בריאות לישראלים ברילוקיישן או השוהים לתקופה בלתי מוגבלת.
- כיסוי לפי צורך רפואי מרמת כיסוי בסיסית ועד רמת מחלות קשות\השתלות.
- שימוש ברפואה פרטית בחו"ל
- שימוש בכרטיס - כללא הוצאה של כסף מהכיס ולכלא השתתפות עצמית (למעט ארה"ב)
- כיסוי בישראל בביקור מולדת\בחזרה קבועה לישראל - עד לקבלת הזכויות בביטוח לאומי.
- שירות רפא בעברית 24/7
- שירות לקוחות בעברית 24/7

פספורטכארד רילוקיישן
ביטוח נסיעות Vs. ביטוח רפואי בינלאומי פרטי

ביטוח נסיעות	ביטוח רפואי בינלאומי פרטי
תקופת הביטוח	קצרה וקצובה
מתי מצטרפים?	רק לפני היציאה לחו"ל
מה מכוסה?	רק אירועי חירום שלא ניתן לדחותם עד שובו של המבוטח ארצה!
דמי הביטוח	דולרים בודדים ליום
זיקת המבוטח לישראל	המבוטח חייב להיות תושב ישראל, בעל זכויות בחוק בריאות ממלכתי. זכותה של המבטחת להשיבו ארצה.
אופי הכיסוי	זמני

Trip Guaranty

תנאי רכישה

« ניתן לרכוש את הביטוח עד 14 יום מרגע רכישת כרטיס הטיסה או חבילת הנופש (מועד ההתחייבות - רכישת כרטיס הטיסה / התשלום הראשון - הראשון מבניהם) - אם מועד יום הטיסה או חבילת הנופש הוא מעל 3 חודשים מיום רכישת הביטוח.
« ניתן לרכוש את הביטוח עד 7 ימים מרגע רכישת כרטיס הטיסה או חבילת הנופש (מועד ההתחייבות - רכישת כרטיס הטיסה / התשלום הראשון - הראשון מבניהם) - אם מועד יום הטיסה או חבילת הנופש הוא פחות מ-3 חודשים מיום רכישת הביטוח.

עיקרי תנאי הפוליסה

« ביטול עד 6 שעות לפני העלייה למטוס מישראל, החזר כספי של 80% מגובה ההפסד בפועל.
« ביטול הטיסה חייב להיעשות על ידי הלקוח.

לא ניתן לבטח

« טיסה ו/או שירותים נוספים שנרכשו על בסיס נקודות / שובר זיכוי / זיכוי כספי שקיים לנוסע אצל ספק התיירות או חברת התעופה עקב שינוי הזמנה קודמת או זכאות שקיימת מנסיעה קודמת
« דירות נופש שהוזמנו ב-Airbnb
« קבוצות/נסיעות למטרת תחרות כגון: רובוטיקה, ריקודים, ספורט ועוד.
« שני ביטוחים שונים עבור 2 טיסות מקבילות לאותם התאריכים.
« נסיעות אשר חברה עסקית רכשה עבור העובדים שלה.
« לא ניתן לבטח מוצרים נוספים ללא טיסה.
« לא ניתן לרכוש את הביטוח פחות מ-15 יום ממועד הטיסה!
« ניתן לבטח עד \$20,000 ועד 12 איש בפוליסה אחת!
« ניתן לבטח מוצרים נוספים (מלון, השכרת רכב וכ"ו) גם לאחר רכישת הביטוח עבור הטיסות עד 7 ימים מיום ההזמנה ועד 15 יום ממועד הטיסה.

IMA (International Medical Assistance)

IMA הנה חברת הסיוע הרפואי הבינלאומי האמינה והמקצועית בישראל הפועלת וצברה למעלה מ-20 שנות ניסיון.
IMA הוקמה בשנת 2001 על ידי גיא כרמון, מתוך הבנת הצורך למענה רפואי איכותי, לאותם ישראלים אשר שוהים בחו"ל וזקוקים לפתרון מקצועי למצבים רפואיים שונים. הלקוחות שלנו חברות ביטוח הראל, מגדל, מנורה, AIG, ביטוח ישיר, ביטוח חקלאי.

שירותי החברה כוללים:

« הטסות רפואיות ברמות מורכבות שונות כולל חולים מורדמים ומונשמים!
« שירותי מוקד מקצועי רפואי 24/7 באמצעות צוות מנוסה ומיומן!
« שירותי ייעוץ רפואי אונליין במגוון תחומים 24/7!
« אפשרות להתקשרות מחו"ל באמצעות גלישה בוי-פיי בחינם!

ליציאת קשר 24/7 – 03-9206900 | מיייל: support@ima-mc.com | וואטסאפ: 0549940911

גם בחו"ל, כולם צריכים בית

TOP TRAVEL

ביטוח נסיעות לחו"ל

מבית מנורה מבטחים



ניהול מכירות חכם לסוכנים

שיוך סוכן אוטומטי בכל רכישה דיגיטלית*

•
דיווח בזמן אמת על רכישת פוליסות
ועל נטישת הצעות שטרם הושלמו

אפליקציית מנורה ON כל השירותים במקום אחד

תשלום מיידית על הוצאות רפואית
ואיחור כבודה

•
התייעצות עם רופאים ONLINE

•
הארכת ביטוח והוספת כיסויים בקליק -
גם מחו"ל

לפרטים נוספים פנו למפקחים במחוזות
או לכתובת המייל agenttoptravel@menoramivt.co.il

גם בחו"ל. ברור שמנורה

* ללקוח שרכש בעבר ביטוח נסיעות לחו"ל באמצעות הסוכן.

כל האמור כפוף לתנאי הפוליסה, לסייגיה, ולנהלי מנורה מבטחים ביטוח בע"מ. האמור לא ישמש ככלי לפרשנות הפוליסות, והתנאים המחייבים את מנורה מבטחים הינם תנאי הפוליסה בלבד.



לשכת סוכני ביטוח
בישראל (ע"ר)

עקבו אחרינו גם באתר הלשכה וברשתות החברתיות
www.insurance.org.il

